Director
RAYMUNDO SILVA

Endereço telegraphico — "CORREOMANHA"
Impresso em papel de HOLMBERG BECH & Cº. — Stockolmo e Rio

Correio da Manhã

Proprietario
EDMUNDO BITTENCOURT

Director, 1558, C.—Red. 5698, C.—Administração, 37, Central
Impresso em papel de NORDSKOG & Cº. — Christiania — Rio

ANNO XXI — N. 8.303
Gerente — V. A. DUARTE FELIX

RIO DE JANEIRO — SABBADO, 26 DE NOVEMBRO DE 1921

REDACÇÃO
Largo da Carioca n. 13

O MOMENTO INTERNACIONAL — Serviços da Associated Press, Havas e correspondentes especiaes

A DERROCADA DO REGIMEN BOLCHEVISTA NA CARELIA

HELSINGFORS, 25 — O dictador e outras autoridades do regimen bolchevista implantado na Carelia fugiram precipitadamente para Petrogralo.

Attentados praticados em Belfast

BELFAST, 25 — Foram atiradas varias bombas, esta manhã, contra tres bondes cheios de operarios dos estaleiros, morrendo cinco dos passageiros e ficando feridos numerosos outros. A policia arrancou das mãos do povo, que o queria lynchar, um individuo accusado como um dos autores do attentado.

A CONFERENCIA DE WASHINGTON

As negociações sobre o Extremo Oriente complicam-se, devido a um desentendimento sobre quatro principios geraes já approvados

Londres, 25 — O escriptor H. G. Wells enviado a Washington pelo "Daily Mail" e cujos artigos sobre os trabalhos da Conferencia do Desarmamento vinham demonstrando uma attitude de verdadeira hostilidade contra a França, foi intimado pela direcção daquelle jornal a cessar os seus ataques. Em caso contrario, o "Daily Mail" não publicaria mais os artigos que lhe enviasse.

Antes de tomar esta resolução a direcção do "Daily Mail" já tinha diversas vezes cortado ou supprimido trechos dos artigos em que Welles fazia ataques contra a França.

Washington, 25. — As negociações sobre o Extremo Oriente complicaram-se agora, por um desentendimento sobre a significação dos quatro principios geraes já approvados pela Conferencia.

Ainda hontem á noite, era uma coisa um tanto problematica o dizer-se quaes seriam os resultados dessa desintelligencia. Todavia, os chinezes consideram-na um obstaculo fundamental ao accordo completo sobre a autonomia da China.

Alguns delegados chinezes chegaram mesmo a declarar que nada mais lhes restava do que retirar-se da Conferencia se a interpretação dada a esses principios nos circulos britannicos fosse victoriosa entre as potencias.

Entretanto, acredita-se que o assumpto será resolvido de tal maneira, que a afastará a possibilidade da retirada dos chinezes.

OS BANQUEIROS ROTHSCHILD OFFERECEM A' ALLEMANHA UM IMPORTANTE CREDITO

Berlim, 25. — Segundo noticias o "Deutsche Allegemeine Zeitung", o dr. Kraemerm, grande industrial allemão, disse na Associação Commercial que a firma bancaria ingleza Rothschild se havia declarado disposta a conseguir um credito de dez a quinze milhões de libras esterlinas, mas somente no caso do emprestimo ser tomado dentro de um anno entre o publico Britannico.

O dr. Kraemer, que tomou parte nas negociações de creditos, continuou dizendo que, segundo os srs. Rothschild, era impossivel conseguir-se a somma de um billião de dollars.

O mais que se poderia obter seria aquelle credito de dez a quinze milhões esterlinos, equivalentes a um billião de marcos ouro.

O dr. Kraemer accrescentou que recentemente os srs. Rothschild haviam telegraphado, dizendo que era impossivel a obtenção de creditos antes da terminação da Conferencia de Washington. Todavia, os industriaes allemães não abandonaram os seus planos de levantar capitaes, porque já não podiam voltar atras.

Segundo uma noticia da "Lokal Anzeiger", o dr. Kraemer tambem dissera que, a proseguir a diminuição nas exportações allemães, o collapso da Allemanha se pronunciaria até á proxima primavera.

"Temos materias primas em quantidade sufficiente para sustentar-nos até maio — disse elle. Mas soffremos um desastre sem precedentes nas nossas colheitas e se tivermos necessidade de soccorrer nossos habitantes será necessario, no anno proximo, adquirir trinta milhões de cereaes no exterior ou uma grande quantidade de adubos para tornar maior a producção nas nossas zonas agricolas."

Washington, 25 — Negando-se a responder ao discurso de lord Curzon, o sr. Briand, antes de partir para a França, declarou que a occasião não era opportuna para discussões entre "amigos e alliados". Em seguida affirmou que, apezar da situação excepcional da França na Europa, o governo francez se propunha a ir mais longe na limitação dos armamentos maritimos e terrestres de que qualquer outra nação. E accrescentou: "Os nossos amigos inglezes devem reconhecer o facto de que a esquadra allemã no fundo do mar não póde constituir uma ameaça para a Inglaterra ou para a França. Entretanto, ainda ha na Allemanha sete milhões de homens capazes de ser mobilizados. Isto é um facto que a França reconhece e sobre que tem feito suas investigações."

Washington, 25 — A abolição dos direitos extra-territoriaes na China, direitos mantidos por varias nações estrangeiras que naquelle paiz têm os seus tribunaes proprios, foi acceita em principio pelas potencias representadas na commissão do Extremo Oriente. Essa commissão, depois de haver chegado a esse accôrdo, autorizou a nomeação de um sub-comité presidido pelo sr. Lodge, para dar ao mesmo a fórma de uma resolução.

E' crença geral que os direitos extra-territoriaes não serão revogados immediatamente, devido á situação da China, mas a sua abolição virá logo que o permitta a situação chineza.

Washington, 25 — Numa mensagem de despedida ao povo dos Estados Unidos, o sr. Briand, chefe do governo francez, disse que a França desejava viver em franca amizade com a Allemanha democratica, mas achava que o desarmamento equivaleria a uma tentação á Allemanha imperialista para que voltasse ao poder e annulle os esforços pela paz mundial.

Washington, 25 — Parece assentado que a Conferencia do Desarmamento suspenderá os seus trabalhos na primeira quinzena de dezembro, para que os seus membros possam passar o Natal em seus paizes. Varios delegados já encommendaram passagem pelo "Aquitania" para Southampton, a sair a 13 de dezembro proximo.

Paris, 25 — O discurso pronunciado em Londres por lord Curzon, ministro dos Negocios Estrangeiros da Inglaterra, causou aqui forte impressão, sendo commentado desfavoravelmente.

A proposito da critica de lord Curzon sobre a politica da França na Conferencia de Washington, diz-se que a França considera o sr. Arthur Balfour representante official da Inglaterra, na referida conferencia e sómente acatará a opinião deste, e não a de lord Curzon, como a expressão da palavra do governo britannico.

Nova York, 25. — O "Nova York Herald" diz que, embora admittindo a existencia de difficuldades de certo vulto, diversas pessoas pertencentes aos circulos mais bem informados e que participam ou assistem como observadores á marcha dos trabalhos da Conferencia de Washington mostram-se confiadas na solução satisfactoria das questões que se relacionam com o desarmamento naval e terrestre e com os problemas do Extremo Oriente.

A opinião dessas pessoas era que as questões que davam motivo a controversias eram as propostas do sr. Root para a restauração da China e a Alliança anglo-japoneza.

De outra parte, segundo o "Nova York Herald", os membros mais activos da Conferencia acreditavam que seriam approvadas pelos delegados de todas as potencias representadas na Conferecia as bases para um accordo razoavel em relação ás reivindicações da França.

O PROBLEMA IRLANDEZ

As negociações com a Inglaterra tomam um caracter perigoso

Londres, 25 — Devido ao facto de Sir James Craig ter estado em conferencia com Lloyd George, esta manhã, dizia-se nas rodas officiaes que as negociações sobre a Irlanda haviam chegado ao seu periodo critico. Um "leader" feniano chegou a dizer que a situação era demasiado seria, para que se estivesse a adeantar noticias.

Os srs. Griffith, Collins e Duffy vão a Dublin, para conferenciar com De Valera e com os membros do gabinete do "Dail Eireann" e tambem para receber instrucções sobre a attitude que os delegados devem assumir. Os tres regressarão a Londres sabbado á noite, indo conferenciar com Lloyd George logo que elle receba a resposta de Sir Graig.

Acredita-se nos circulos officiaes que a conferencia acima foi um dos ultimos passos das negociações e diz-se que a declaração negociada entre Lloyd George e Sir Graig será lida no Parlamento do Norte, na terça-feira proxima e simultaneamente publicada em Londres.

Londres, 25—Segundo se diz nas altas espheras officiaes, é para temer que as negociações anglo-irlandezas se estejam encaminhando para uma solução desagradavel. Acredita-se mesmo que na proxima semana se dará o collapso, a menos que, circumstancias imprevistas venham salvar a situação. Affirma-se que não sómente o Ulster offerece obstaculos. Os fenianos tambem se estão recusando a prestar juramento de fidelidade ao rei, embora se manifestem dispostos a jurar perante a Constituição irlandeza. Depois, tambem se diz que os fenianos não concordam com o direito conferido á Corôa de vetar as decisões do legislativo irlandez.

Commemoração das descobertas de Ampére

Paris, 25 — Na Sorbonne, realizou-se, com toda a solennidade a ceremonia commemorativa das descobertas de Ampére, vendo-se entre a assistencia o presidente Millerand e outras personalidades.

O ministro Letrocquer elogiou, em nome do governo, a obra do sabio francez que, declarou, continúa a servir de guia ás modernas pesquizas scientificas.

Em seguida, o professor Mailloux, presidente da Commissão Electro-Technica Internacional, apresentou as homenagens das universidades americanas ao genio de Ampére e leu a saudação dirigida á França pelos estudantes americanos no momento em que embarcavam com destino aos Estados Unidos, depois da recente visita á França.

O herdeiro da Hespanha em Paris

Paris, 25 — Procedente de Londres, chegou a esta capital o principe herdeiro da Hespanha.

O chefe do governo francez banqueteado em Nova York

Respondendo á saudação do sr. Chester, o sr. Briand pronunciou notavel discurso

Nova York, 25 — O banquete realizado hontem, no Lotus-Club, em honra ao sr. Briand, constituiu uma sympathica demonstração de confraternidade franco-americana.

Ao sr. Chester, lord-presidente, coube o encargo de saudar o chefe do governo francez. O sr. Chester disse que as pessoas que ali estavam reunidos o faziam em honra á França, o paiz que, desde a existencia dos Estados Unidos como nação, tudo fizera em seu favor. Então, jovens e fracos, lutando pela vida independente, os Estados Unidos tiveram da França dinheiro, credito, e sobretudo, a flor da juventude franceza, representada nos vultos venerandos de Rochambeau e Lafayette.

"Desde os grandes lagos — terminou o sr. Chester — até o Golfo do Mexico, os pioneiros francezes introduziram a vida intellectual e social, a cortezia e a hospitalidade que felizmente ainda hoje florescem nessas paragens".

Agradecendo, o sr. Briand pronunciou mais um notavel discurso sobre a França pacifica e democrata. O primeiro ministro accentuou ainda uma vez que a França não podia desertar das fileiras da democracia e da paz. Havia guerreado não exclusivamente pela propria segurança, mas pela civilização inteira. Odiava a guerra, mas o seu desarmamento seria o fim da paz do mundo, porquanto a democracia allemã seria anniquilada pelos imperialistas, que fatalmente voltariam ao poder. O que a França desejava muito sinceramente, antes de mais nada, era que o seu appello fosse escutado e comprehendido além das fronteiras, para que pudesse entrar com a Allemanha em relações baseadas na dignidade e na boa fé.

O sr. Briand terminou affirmando que a Conferencia de Washington conseguirá preparar de maneira muito solida o caminho para a paz definitiva. Fez o elogio da conducta dos soldados norte americanos de descendencia germanica e pediu aos consanguineos dos povos da Europa Central que convencessem a Allemanha de que nada tinham a temer da França, que só espera da parte do Reich a primeira demonstração sincera de boa vontade.

O discurso do chefe do governo francez foi frequentemente interrompido por freneticos applausos.

Consortium financeiro na Italia

Roma, 25 — A Banca Commerciale Italiana, o Credito Italiano e a Banca di Roma constituiram-se em um consortium financeiro, para liquidar os novos creditos da Banca Italiana di Sconto com o grupo Ansaldo.

Gréve de estivadores em Nova Orleans

Nova Orleans, 25 — Declararam-se em gréve 15.000 carregadores do cáes, ficando paralyzado o movimento do porto, onde se acham setenta navios. O trabalho cessou tambem em varios armazens.

A situação na India

Bombaim, 25 — Reunidos na casa de Gandhi, os representantes de diversas communidades discutiram os meios de manter a paz. Gandhi declarou que os hindús e musulmanos eram, acima de todos, dignos de censura, devido aos seus esforços para proteger as minorias. Acredita elle que terminaram as agitações e que o seu proseguimento deve ser impedido, pois que se ainda voltarem, será necessario offerecer-lhes resistencia, o que fará mesmo ao preço da sua vida.

O julgamento de "Chico Boia"

San Francisco, 25 — Os advogados de Roscoe Arbuckle estão procurando provar, por meio de pericia medica, que os ferimentos recebidos pela actriz Virginia Rappe e que lhe causaram a morte, pela qual Arbuckle está sendo submettido a julgamento, não tiveram por causa aggressão, mas foram simplesmente internos e naturaes. Espera-se que o julgamento se estenda por mais quinze dias.

O ex-allemão "Caxias"

Paris, 25 — Foi adiada de 25 do corrente para 1º de dezembro proximo a partida do vapor "Caxias", um dos ex-allemães arrendados á França e já restituido ao governo brasileiro.

O motivo do adiamento é ter o navio de soffrer um exame nas respectivas caldeiras.

O noivado da princeza Mary da Inglaterra

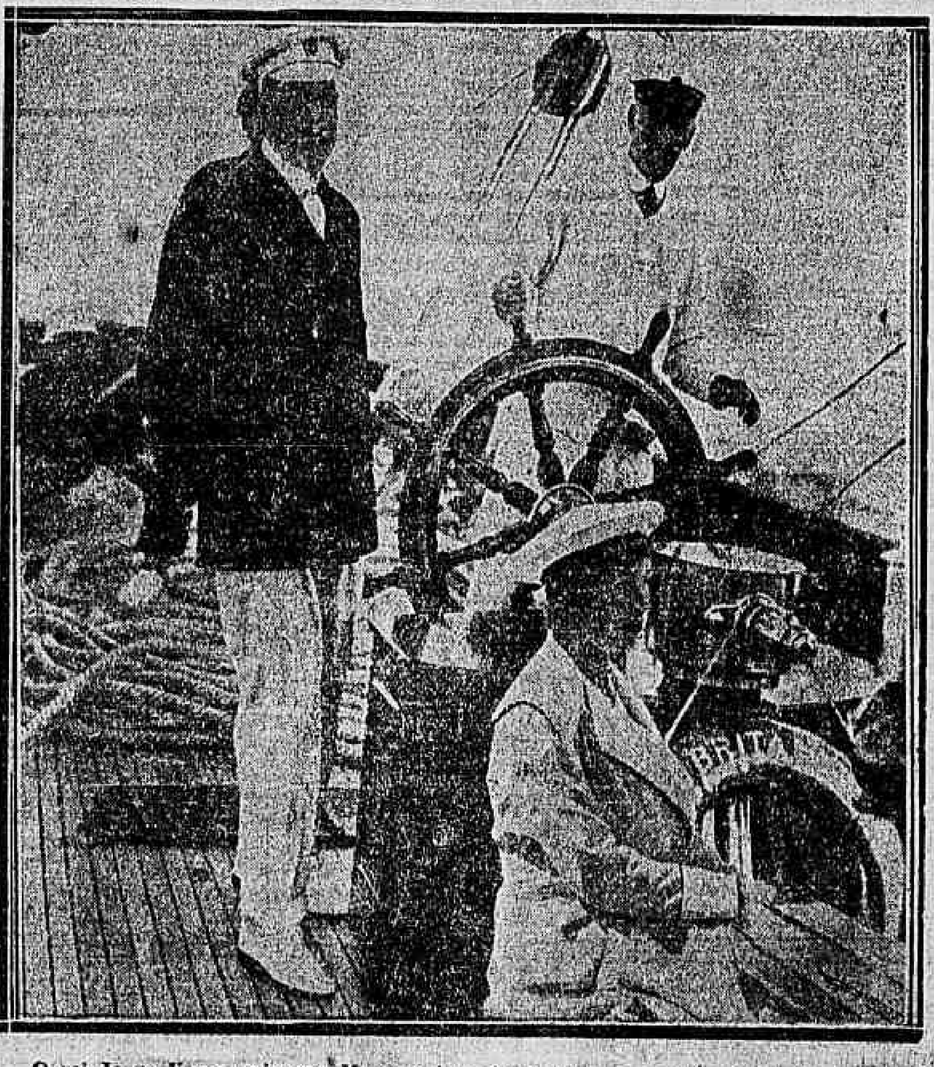

O rei Jorge V e a princeza Mary, cujo noivado com o nobre irlandez, visconde Lascellos, foi officialmente annunciado pelo governo britannico, no "yacht" imperial "Britannia", com o qual o rei da Inglaterra concorreu ás famosas regatas de Cowes.

A conferencia de navegação reunida em Londres

A convenção de 1914

Londres, 25 — No correr da sessão da Conferencia de Navegação, foi discutido o caso da subdivisão dos passageiros e, a seguir, sir Kinneth Anderson disse que nenhuma da nações signatarias da convenção de 1914 havia ratificado em definitiva essa convenção, nem a fizera vigorar demonstrando isto que as mesmas nações não a consideram applicavel, por isto, elle aconselhou que a conferencia tomasse uma attitude decisiva, fazendo a revisão completa daquelle accordo e no mesmo tempo reaffirmando o principio fundamental de que todas as decisões devem ser tomadas visando fins de real utilidade pratica. O sr. Gibbs, dos Estados Unidos, disse que discordava do ponto de vista acima, segundo o qual a convenção deveria ser de todo revogada e bateu-se por uma revisão intelligente.

Finalmente, foi approvada uma moção do sr. Anderson nomeando uma commissão para estudar o caso das modificações indispensaveis á convenção de 1914, devendo ser apresentado em breve um relatorio a respeito.

Londres, 25 — Proseguiram ainda hoje os trabalhos da conferencia da Navegação. Depois de varios discursos dos delegados, entre elles o dos Estados Unidos, sr. Kirlin, foi approvada uma moção recommendando a applicação das decisões de Haya, de 1921, relativas á applicação voluntaria pelas nações maritimas do systema de conhecimentos.

Tambem ficou assentado a applicação das convenções internacionaes sobre o transporte de cargas no convés dos navios.

O discurso d lord Curzon censurado

Londres, 25—O "Morning Post" considera lamentavel os termos do discurso proferido pelo ministro dos Negocios Estrangeiros da Grã-Bretanha, lord Curzon, no Unitedward Club.

O mesmo jornal declara que a França salvou a Polonia e adeanta que se não póde levantar a menor objecção contra as precauções francezas no sentido de evitar a reproducção dos horrores de 1914.

A manutenção de uma alliança duravel entre a França e a Inglaterra teria evitado as difficuldades presentes e facilitado a adopção de uma politica commum em relação á Russia e o proximo Oriente.

O "Morning Post" diz ainda que o governo da Inglaterra deveria ter dado á França garantias estaveis contra qualquer ameaça de aggressão por parte da Allemanha.

Por alma da princeza Isabel

Paris, 25 — Na egreja de Boulogne-sur-Seine rezou-se, hontem solenne officio funebre por alma da princeza Isabel, ex-regente do Brasil. O acto religioso teve grande assistencia de alta personalidades francezas e brasileiras.

O futuro dos Estados Unidos na America do Sul

O sr. Allen Walker partidario de uma approximação mais intima com a America Latina

Nova York, 25 — Na conferencia que se realizou hoje na Escola de Commercio, o sr. Allen Walker, chefe do Departamento do Commercio Internacional da Guaranty Trust Co., desta cidade, pronunciou importante discurso, tratando largamente do "Futuro dos Estados Unidos na America do Sul".

Depois de se mostrar partidario de uma approximação mais intima entre este paiz e a America Latina, sobre as bases do conhecimento mutuo e de uma bôa vontade reciproca, manifestou a sua sympathia pela idéa de uma Federação das Republicas da America do Sul, como um ideal de futuro.

Lamentou os malentendidos que houve entre os commerciantes norte-americanos e os importadores da America Latina e condemnou o preconceito existente nos Estados Unidos sobre os methodos dos segundos. Fez notar que quando, ha poucos mezes, se pronunciou a crise e os portos da America do Sul se viram congestinados pelas mercadorias recusadas e os Bancos pelas letras que não foram aceitas, os depositos dos Bancos de Nova York se viam em situação identica. Não se trata, pois, — disse elle — de algo que affecte a moralidade nem a reputação do commerciante latino.

O orador manifestou a sua confiança em como o commercio norte-americano póde dominar os mercados da America do Sul, especialmente em alguns artigos em que não é possivel fazer-lhe concorrencia, taes como os automoveis e accessorios, artigos electricos, papel, machinas de escrever e de coser, algodão manufacturado, fumo e aço. Salientou outros productos que poderão vir a ter a mesma situação, se for observado um methodo mais em harmonia com o caracter do commerciante latino.

Recommendou a concessão de creditos de 60 a 90 dias e, em casos extremos, de até 120 dias. Considerou errada a politica do governo de applicação da lei das tarifas de emergencia que no seu modo de ver prejudicará a posição commercial dos Estados Unidos no que respeita á exportação.

Finalmente, explicando a presente situação oriunda da alta do cambio, manifestou a sua opinião de que ella é devida, em parte, ao facto dos paizes latino-americanos estarem recomeçando a exportar materias primas, sem importar virtualmente nada, consumindo, entretanto, os excedentes em mãos de importadores e commerciantes. No seu entender, os commerciantes e importadores latino-americanos não desejam que o cambio melhore demasiado rapidamente e esperam mesmo que essa melhora venha lentamente, porque só assim poderão desfazer-se das existentencias accumuladas durante os ultimos annos e livrar-se de fortes damnos. Se o cambio, — accrescentou o orador, — voltasse subitamente ao seu typo normal, os commerciantes que não têm existencias accumuladas poderiam importar mercadorias a prazos muito menores e vendel-as em competencia com os possuidores de grandes stocks antigos, o que significaria perdas enormes.

ATTENTADOS EM TRIESTE

Explosão de varias bombas, em differentes pontos da cidade

Trieste, 25 — Continuam a explodir em differentes pontos desta cidade varias bombas, attribuindo-se a autoria desses attentados a elementos subversivos. Ainda hontem, explodiu um petardo no jardim da residencia do sr. Ucelli, director do Lloyd Triestino, e outro na residencia do sr. Pollich, director da Companhia de Navegação de Trieste.

O sr. Miller, presidente da União dos Typographos, foi morto durante um ataque dos fascistas, por ter impedido a publicação de noticias do interesse dos seus inimigos nos jornaes daqui.

A viagem do capitalista allemão Stinnes a Londres

Londres, 25 — Partiu hontem, á noite, para seu paiz o sr. Hugo Stinnes, que até ao ultimo momento sustentou que a sua vinda á Inglaterra se prendia a interesses de caracter pessoal e privado. Muitos jornaes, ainda que revelando descrença, dão curso a varias informações sobre a acção desenvolvida aqui pelo grande capitalista allemão; mas na sua maioria, elles insistem em dizer que o principal objecto que o trouxe a estas paragens foi o caso das reparações ou talvez o da applicação das actividades industriaes allemãs na Russia. A noticia de que elle visitara o primeiro ministro foi officialmente desmentida.

Um telegramma de Berlim diz que, logo á sua chegada, Stinnes exporá ao governo os resultados da sua missão.

Num discurso pronunciado em Offenbach, o sr. Stressemann, *leader* dos liberaes nacionaes, disse que a missão se relacionava com a regeneração russa, accrescentando que se se unirem os capitaes inglezes, francezes, americanos e allemães, para a restauração da Russia, essa obra será de grandes resultados, politica e economicamente ,apara a Allemanha e para o mundo.

POLITICA ITALIANA

Continuam os conflictos entre fascistas e communistas

Roma, 25 — Em consequencia de um conflicto entre fascistas e communistas, na Piazza di Colonna, bem em frente da Camara dos Deputados e justamente quando o Parlamento inaugurava os seus trabalhos, ficaram feridas trinta e seis pessoas. Foi necessaria a presença de numerosas forças de cavallaria para o restabelecimento da ordem.

O principe de Galles, na India

A pomposa hospedagem feita pelo gaikwar de Baroda

Baroda, 25 — O principe de Galles teve hoje a primeira demonstração do esplendor da opulencia dos principes indianos, ao ser hospedado pelo "gaikwar" de Baroda, um dos mais poderosos chefes da India, cujos fantasticos recursos lhe dão de renda, todos os annos, muitos milhões de dollars. E essa demonstração é tanto mais extraordinaria para o herdeiro do throno do maior imperio do mundo, quanto é certo que nos dias de hoje nenhum monarcha dispõe de recursos para as pompas que ostentam o "gaikwar" e muitos outros potentados indianos. Com estas pompas está sendo recebido o principe que ha de ser o futuro soberano dos que hoje o hospedam.

O trem que conduzia o herdeiro chegou á estação por entre salvas de canhões e com a brilhante recepção que lhe preparou o "gaikwar". O principe tomou então uma carruagem scintillante de ouro e pedrarias, passando por entre ruas admiravelmente ornamentadas e onde milhares de pessoas o applaudiam, querendo todos ver, o mais de perto possivel, o herdeiro imperial.

O cortejo foi o mais imponente que se possa imaginar, ostentando-se a bateria dos famosos canhões de prata e ouro, montados sobre carretas de prata e tirados por cavallos ricamente ajaezados. Seis colossaes elephantes conduziam riquissimos thronos ornamentados de prata.

Em seguida, realizou-se um "durbar" no magnifico Durbal Hall da cidade, que é um dos mais imponentes, com o seu pavimento riquissimo e suas paredes de marmore e ouro. Todos os dignatarios tomaram parte nessa cerimonia reservada aos membros da casa real britannica.

A' tarde houve um "garden party" nos admiraveis jardins do palacio, onde se exhibiram musicos, acrobatas e dansarinos indianos.

Foram mostradas ao principe as joias da Corôa, uma infinidade de gemmas preciosissimas.

A' noite, a cidade appareceu fartamente illuminada a côres, formando-se grupos de populares e as torres e minaretes formavam silhuetas admiraveis, emergindo da abundancia de luz.

Em summa, tudo deve ter excedido á espectativa do principe.

Londres, 25 — Segundo informa o correspondente do "Morning Post", em Baroda, a visita do principe de Galles áquella cidade correu se ma menor novidade e com o maior exito. O principe, a seguir, foi a Rutlam, onde teve uma estrondosa recepção por parte do povo cheio de enthusiasmo, e dahi partiu para Udaipur.

Londres, 25 — Passando em revista os acontecimentos ligados á visita do principe de Galles a Bombaim, depois da partida do herdeiro, o correspondente do "Daily Mail" diz que a passagem do illustre visitante por aquella cidade teve um exito extraordinario, não só para o principe como tambem para o povo. Só ha motivos para que todos estejam contentes, sendo abafados por uma estrondosa recepção popular as noticias mais ou menos terroristas. Referindo-se aos tumultos que não deixaram de haver, o correspondente diz: "Não sabemos qual foi a impressão que elles causaram na Inglaterra, mas entre nós, comquanto os julgassemos deploraveis, consideramol-os uma coisa trivial."

O novo ministro da Italia na Austria

Vienna, 25 — O sr. Orsini, novo ministro da Italia, apresentou as credenciaes ao presidente da Republica.

Por sua vez, o sr. Landley, ministro da Grã-Bretanha, despediu-se do presidente, entregando-lhe a carta em que o governo inglez o chama a Londres.

Concurso hippico internacional em Roma

Roma, 25 — De sete a quatorze de maio do anno proximo será disputado em Roma o concurso hippico internacional, cujos diversos premios montam á importancia de cento e vinte e cinco mil liras.

Ainda o assassinato de Erzerberger

Berlim, 25 — As autoridades effectuaram a prisão de sete pessoas, entre as quaes alguns ex-officiaes e antigos membros da brigada Erhardt, accusados de conspiração ou de cumplicidade no assassinato do ex-ministro Erzeberger.

Feitos os primeiros interrogatorios, o juiz de Instrucção resolveu manter sob prisão apenas um dos accusados.

O THRONO DO JAPÃO

O principe herdeiro Hirohito assumiu a regencia do imperio

O imperador Yoshihito e o principe herdeiro Michi-No-Miya Hirohito, nomeado regente do Japão.

O principe herdeiro Michi-No-Miya Hirohito, nasceu a 29 de abril de 1901, sendo proclamado herdeiro presumptivo em 1912, por occasião da subida de seu pae ao throno imperial, por morte do imperador Mutsuhito, e foi sagrado no posto de successor de seu pae em 1916. O principe Michi é major de infanteria do exercito japonez e capitão-tenente da marinba. E' um estudante applicadissimo de geographia e historia, e, desde 1919, ao attingir a sua maioridade, tomou parte nos conselhos da familia imperial e passou a occupar uma cadeira na Camara dos Pares da Dieta Imperial. Diz-se que elle é um grande observador, possue uma excellente memoria e um grande desejo de aprofundar-se cada vez mais nos seus estudos.

Com seis annos de edade elle entrou para uma escola commum, fazendo, como qualquer menino japonez, o seu preparo elementar. Depois, porém, foi-lhe dado um preceptor particular no Instituto Imperial de Educação de Tokio.

Em 1920, era tal o estado de saude do imperador, que grande parte dos seus deveres passou para o filho, de sorte que o herdeiro chegou a receber diplomatas que iam tratar de importantes negocios de Estado. Em 1921, o imperador rompeu com uma velha tradição da dynastia e enviou o filho á Europa, para uma visita nos paizes amigos.

Affirma-se que essa visita foi ordenada, para que se desfizesse uma intriga destinada a annullar o casamento do principe com a princeza Iagato. Por esse tempo, já havia um certo trabalho para levar Hirohito á regencia do throno, devido á molestia de seu pae. Antes da sua partida para a Europa, foi annunciado que o seu casamento se realizaria logo ao seu regresso.

Foi elle o primeiro principe japonez a sair do seu paiz, e, saindo, a elle voltou levando o posto honorifico de general britannico e cavalleiro da Ordem do Banho. Tendo estado na Italia, foi recebido em audiencia pelo papa Benedicto XV.

Depois de regressar ao Japão, Hirohito publicou uma mensagem, dirigida ao seu povo, dizendo que apreciára muito a hospitalidade e cortezia com que fôra recebido em todos os paizes e que acreditava que a sua viagem seria grandemente proveitosa ao paiz. "Confesso — disse elle — que ha nos paizes que visitei muita coisa para os japonezes aprender. Desejo, portanto, que toda a nação se esforce pelo engrandecimento proprio, com redobrada energia, promovendo a prosperidade nacional com a adopção do que de bom possuem os paizes estrangeiros."

LONDRES, 25 — Tendo peorado cada vez mais o estado de saúde do imperador Yoshihito, do Japão, a proclamação de regencia, até aqui sempre possivel, torna-se agora inevitavel, ao que diz o "Daily Telegraph". Nesse caso, os principaes conselheiros do principe herdeiro como regente serão o principe Kanin, que o acompanhou na sua recente viagem á Europa, e o conde Chinda, ex-embaixador em Londres.

TOKIO, 25 — O principe herdeiro Hirohito, devido ao estado de saúde do imperador, foi proclamado regente do Japão.

WASHINGTON, 25 — O Departamento de Estado foi officialmente informado de que o principe Hirohito, herdeiro do throno do Japão, assumiu a regencia daquelle paiz, visto se terem aggravado os padecimentos do imperador Yoshihito.

A QUESTÃO MARROQUINA

O presidente do Conselho atacado na Camara dos Deputados

Madrid, 25 — O deputado reformista Melquiades Alvarez tomou parte hontem nos debates da Camara, a proposito da questão marroquina, proferindo um discurso em que atacou o presidente do Conselho, o sr. Antonio Maura.

Na opinião do orador, o sr. Maura era o maior responsavel pelo desastre que haviam soffrido as forças hespanholas recentemente, porquanto como presidente da maioria dos ministerios, de 1904 para cá, tolerára sempre a acção exclusivamente militar ao em vez de implantar o protectorado pelos meios pacificos.

Quanto ao recente desastre, o sr. Melquiades Alvarez attribuiu ao Alto Commissario Berenguer as responsabilidades que se fazem recahir sobre o general Silvestre. O deputado republicano assim terminou: "Se julgam necessario dar aos "kabilas" uma sensacional demonstração de superioridade militar, façam-no rapidamente e para isso bastam as forças que ali temos. Caso este recurso não produza resultados, então abandonemos de vez Marrocos."

O caso albanez

Londres, 25 — Informação de fonte albaneza diz que foram interrompidas as negociações que estavam sendo entaboladas para um accôrdo entre o governo Albanez e o chefe da tribu dos Myrditas.

Tumultos no Senado hespanhol

Madrid, 25 — Hontem, no Senado, houve grande tumulto provocado por um discurso do sr. Izquierdo, a proposito das juntas de Defesa, cuja acção o orador procurou justificar.

A QUESTÃO DA ALTA SILESIA

Genebra, 25 — As delegações polaca e allemã já chegaram a completo accordo sobre o methodo a seguir nos trabalhos da Conferencia que vae estabelecer a applicação pratica das resoluções decorrentes da sentença pronunciada pelo Conselho Executivo da Liga das Nações na questão da Alta Silesia.

O DIA NO SENADO

A sessão de hontem foi muito breve.

Presidiu aos trabalhos o sr. Azeredo.

Lida a acta da sessão anterior, falaram os srs. Abdias Neves e Tobias Monteiro. Ambos declararam que votariam contra o projecto do sr. Paulo de Frontin, considerando feriado o dia de Natal.

Os discursos desses dois senadores constituem uma critica acerca do projecto, encarado sob o ponto de vista constitucional.

Depois desses discursos, a acta foi approvada.

Não houve expediente.

Passando-se á ordem do dia, o Senado approvou, em 2ª discussão, a proposição que autoriza a Associação Commercial do Rio de Janeiro a contrair um emprestimo de 10.000:000$, para ampliação do edificio de sua séde.

Era a unica coisa que constava da ordem do dia, e por isso foi suspensa a sessão.

O panamá do Nordéste

Fortaleza, 25 — O "Correio do Ceará" e o "Diario" não responderam ao artigo da "Tribuna", sobre as obras do nordéste, assumpto que discutiam diariamente, atacando o sr. Nilo Peçanha, porque, diziam, s. ex., no governo não daria andamento ás referidas obras.

Consta que o motivo desse silencio é o receio de que o orgão dissidente publique os contratos escandalosos, realizados pela Inspectoria das Seccas com diversos commerciantes daqui, seus fornecedores.

Incoherencias

Num vagão da Central conversavam dois senhores; um, engenheiro, e o outro, bacharel. Discutiam sobre a questão social, o engenheiro com tendencias socialistas, o bacharel, conservador ferrenho, até *fascista*, segundo confessou. Ambos revelavam, como é costume, suavissima ignorancia na materia, mas gesticulavam, discordavam, defendiam-se, sustentando cada qual as suas sympathias.

Houve, porém, um ponto em que ambos concordaram: a falta de iniciativa do brasileiro, povo indolente e malandrão.

"Nos Estados Unidos, dizia o bacharel, os homens fazem-se por si, as industrias contam com seu proprio esforço, a agricultura se desenvolve sem protecções politicas. No Brasil, não; o brasileiro está sempre á espera de um auxilio do governo, e ouve-se a cada passo a phrase: *O Estado não ajuda!*"

O engenheiro não retrucou. A preguiça brasileira é um canone, malgrado os desmentidos vociferantes de todo dia. Os estrangeiros pasmam da nossa energia e resistencia; mas nós mesmos nos deprimimos, vendo os effeitos sem fitar as causas.

Examinemos hoje o alcance desta phrase: *O Estado não ajuda*. Ella é verdadeira em todo ponto. Não quer dizer, no entanto, que o lavrador ou o fabricante brasileiro esteja servilmente, em tudo, á intervenção paternal do Estado. Tornar-se-ia muito mais claro se dissessemos: *O Estado atrapalha*.

Realmente, no Brasil, o Estado é quasi sempre trapalhão e atrapalhador. Essa trapalhice caracteriza-se pelo desencontro nas medidas administrativas. Leis que se contrariam, regulamentos contraproducentes, providencias desprovedoras, uma sequencia de vaivens e choques desperdiçadores e embaraçantes. Vivemos em plena incoherencia, revelada nas menores coisas.

Ponho alguns exemplos.

O governo exige, nas academias, programmas circumstanciados e extensos. Vejam-se os do Collegio Pedro II. São minuciosos e completos. Sabidos que fossem, teriamos uma rapaziada culta e bem formada. O de portuguez, *verbi gratia*, ascende á grammatica historica, ao portuguez archaico, á evolução literaria luso-brasileira. E assim deve ser. O governo exige dos professores o maximo de esforço, descontando-lhes rigorosamente as faltas no ordenado, impondo-lhes sabatinas e concursos. Muito bem. Mas atrapalha tudo limitando o curso a tres annos e promovendo ou approvando os alumnos com a média acima de tres e meio.

O programma de portuguez não póde ser dado, conscientemente, em menos de cinco annos. Na Allemanha, estuda-se allemão durante nove.

Onde, porém, resalta a incoherencia, com todo o seu ridiculo, é na média de approvação. O governo approva o alumno que obteve média acima de tres e meio. Na Escola Polytechnica admitte-se approvação, grão *um*. O governo diz: "Moços, ides ser os homens de amanhã, os dirigentes do Brasil: deveis ser sabios. Para isso cumpre-vos estudar muito, e eu formulei programmas vastos, encyclopedicos... Mas, não vos assusteis: é tudo fita, para inglez ver. O longuissimo programma de physica, por exemplo, dá-se num anno junto com a chimica inteirinha, fundidas numa cadeira. Ainda melhor, não vos peço tudo, basta saberdes um *terço* da materia, quanto chegue para parecerdes sabichões."

Que vão fazer os professores com tal criterio? Nos Estados Unidos o alumno ha de mostrar conhecimento, pelo menos, de dois *terços* do programma e deve alcançar a nota *seis e meio*. A tal approvação grão *um* é desmoralizadora para alumnos e professores.

Outro caso. Lembram-se todos da propaganda *patriotica* do governo Wenceslau visante á incrementação da agricultura. Cartazes grandes profusamente pespegados em paredes, postes e tabiques, nos mais remotos rincões brasilicos concitavam jecas e grandes a plantar, criar e fabricar. Promettiam-se-lhes mundos e fundos. O estrangeiro precisava de nós. Por muitos annos, debatidos pela guerra, iam depender da nossa producção e comprar-nos tudo a peso de ouro, enriquecendo-nos.

E todos a plantarem, criarem, fabricarem.

Não falando na falta de visão dos nossos estadistas, que previam muito mal as coisas, era natural que, com a guerra, acenando com o mercado estrangeiro, mandando plantar, criar, fabricar para vender ao estrangeiro, não prohibisse, mezes depois, a exportação para o estrangeiro.

Pois foi isso, exactamente isso, o que fez o Estado. Todos somos testemunhas do descalabro que isso foi. Se a producção visava o mercado externo e esse mercado se [illegible]

E eis o Estado atrapalhando a iniciativa individual.

Casos desses repetem-se diariamente. O governo federal, estadual e municipal, com poucas excepções honrosas, é tributar industrias novas.

Exemplo elucidativo colhi eu em Juiz de Fóra, a semana passada. Ha, nessa cidade, entre as suas trezentas fabricas, uma de artefactos de amianto, criação de um italiano, G. Pantaleone, que ali mesmo começára a vida como pedreiro. E' a unica no Brasil e o amianto, materia-prima, vem da America do Sul e [illegible] brasileiro dos Cayetés. Sendo ainda fraca a extracção dos Cayetés, Pantaleone vê-se forçado a importar amianto do Canadá. Pensava em desenvolver mais a industria e poder directamente incrementar a extracção de jazidas abundantes em varios sitios de Minas Geraes.

Pensava nisso, mas... vae fechar a fabrica, transformal-a em fabrica de papelão. Mostrou-me o annuncio de venda, e [illegible] machinas...

— Por que fecha?

— Porque não posso fabricar.

E explicou. A Central do Brasil cobrava, do Rio a Juiz de Fóra, 15$000 por tonelada de amianto vindo do Canadá, em fibra. Hoje cobra 115$000, mais 100$000 por tonelada.

— Note, commentava Pantaleone, que pago o frete do Canadá a Nova York e de Nova York para o Rio. Pois bem, o frete do Rio a Juiz de Fóra é quasi *tres vezes* mais caro que do Canadá ao Rio.

E mais. Vendo prohibitiva a taxa da Central para o amianto canadense, Pantaleone quiz valer-se do amianto dos Cayetés sómente, que lhe vinha em pedra bruta, como verifiquei. Devia pagar portanto á Central a taxa de *mineral*. O sr. Assis Ribeiro, director dessa via-ferrea, decidiu porém que pagasse como amianto beneficiado. Consequencia: perderam ambos, a estrada e o industrial, porque Pantaleone mandou buscar a materia prima ao Canadá e a Central perdeu o frete de Cayetés a Juiz de Fóra, por ser mais barato.

Em toda parte do mundo as estradas são o [illegible] processo primitivo do burro e do carro de bois é muito preferivel ás estradas de ferro.

De quem a culpa? Do brasileiro, malandro e atrazado? Não; mil vezes não; do Estado incoherente e empecedor. Os homens de governo [illegible] collectorias e mesas de rendas para eleições e empregos aos apaniguados. O venalismo é hoje profissão de muito chefe federal e muito jornalista improvisado. Haja dinheiro para elles, e o dinheiro ha de surgir dos impostos e dos fretes, mate-se embora a industria e afogue-se a agricultura.

Nesse ponto de transportes attingimos o inatingivel.

Conta-se o caso de um paulista, que, havendo arrematado no Pará uma caldeira por dois ou tres contos, tinha de pagar ao Lloyd cerca de dez contos para transportal-a a Santos. Ia perder tudo, quando um agente de transatlanticos allemães lhe offereceu transportar por tres contos. Objectou-lhe o industrial ser monopolio brasileiro a navegação de cabotagem.

— Sim, senhor, respondeu-lhe o agente, mas eu levo a caldeira para Hamburgo e trago-a de Hamburgo para Santos.

Quereis mais?

Todos reconhecem que a prosperidade economica da Allemanha assentou no *Zollverein*. Esse entendimento dos varios Estados allemães [illegible] a necessidade imperiosa de incentivar industrias e commercio [illegible] tarifas alfandegarias interestaduaes. Os productores se guerreavam mutuamente, encarecendo a producção, com vantagens grandes para os productos estrangeiros. Era impossivel aspirar a uma independencia economica sob tal regimen. O *Zollverein*, destruindo essas barreiras, fomentou a alliança das manufacturas e dessas com a lavoura e a mineração. Só assim, póde a Allemanha elevar-se na perfeição dos artefactos e na barateza dos seus artigos.

Reconhecendo o interesse nacional dessa liberdade de circulação interna, a Constituição firmou esse principio vedando impostos interestaduaes.

Entretanto, taes impostos são cobrados escandalosamente. Servem, muitas vezes, de arma commercial entre casas concorrentes ou industrias de Estados convizinhos. E' uma lastima.

Não ha povo, americano, allemão ou inglez, dos mais energicos e emprehendedores, capaz de supportar as contradanças de um Estado, como o brasileiro, essencialmente complicador e baralhador.

Difficilmente se encontrará gente mais activa, perspicaz, assimiladora que a brasileira. O brasileiro dispensaria a *protecção* do Estado, sempre má quando pessoal e directa. Mas o que elle implora, desesperadamente, é que o Estado não lhe tolha os passos nem lhe embarace a marcha.

Porque o nosso Estado, os nossos governos, federaes, estaduaes e municipaes, são largamente atrapalhadores, com suas medidas contradictorias, com suas inconcebiveis incoherencias administrativas.

JOSE' OITICICA

Topicos & Noticias

O tempo

BOLETIM DA DIRECTORIA DE METEOROLOGIA

Previsões para o periodo de 6 horas da tarde de hontem até 6 horas da tarde de hoje:

No Districto Federal e Nictheroy — Tempo: instavel, ainda sujeito a chuvas, passando a bom, com nebulosidade variavel. Temperatura: estavel á noite; em ascenção de dia. Ventos: normaes, predominando os de sul, frescos.

Estado do Rio — Tempo: instavel, com chuvas, passando a bom, com nebulosidade variavel, para todo o Estado, salvo a leste, que passará de nublado a instavel, sujeito a chuvas. Temperatura: estavel á noite; em ascenção de dia.

Synopse do tempo occorrido:

No Districto Federal (até 3 horas da tarde do dia 25) — O tempo [illegible] á noite e pela manhã; ás 12 horas, quando começou a melhorar; foram registrados, hontem e hoje pela manhã, chuvas e chuviscos, sendo mais generalisadas pela manhã. Trovões, hontem, á noite. A temperatura, hontem, declinou; a maxima registrou-se á 1 hora e 45 minutos da tarde, com 23°4, e a minima, ás 7 horas e 40 minutos da manhã, com 18°8. Predominaram os ventos de sul, com rajadas frescas, pela manhã.

No Brasil (até ás 9 horas do dia 25) — [illegible]

Correio

Esta repartição expede malas pelos paquetes [illegible] para Victoria, Bahia, Maceió, Recife, Cabedello, Natal e Mossoró; "Avaré", para Bahia, Recife, Barbados e Nova York, e "Sumaré", para os portos do Rio Grande, Santos, Caravellas e Ponta d'Arêa.

Carne

Para a carne bovina posta em consumo, hoje, nesta capital, foi affixado hontem, no Entreposto de S. Diogo, o preço de 1$120, devendo ser cobrado o de 1$400, [illegible] carneiros ou cabritos, 3$000.

valerá, assim, o presidente da Republica, na explicação de mais esse acto de desvario? O sr. Epitacio despeja para ali recursos ou responsabilidades do Thesouro e nem se quer preserva os interesses publicos, pois deixa que a Bragança continue no deus dará.

O caso serve apenas para demonstrar que, no seu apoio á infame politica bernardista, o sr. Epitacio Pessoa não escrupuliza em aggravar a situação financeira da nação, dentro do mesmo programma de suborno.

Trata-se de um governador que negocia os votos da sua "machina" na eleição de março... E o Thesouro assume os encargos dessa miseria.

O presidente da Republica assignou hontem os seguintes decretos, nomeando ajudantes do procurador da Republica: no municipio de Pedras de Fogo, na secção da Parahyba, Antonio Cesar Alvares de Carvalho; na secção de Santa Catharina, Olympio Cavalheiro; no municipio de Santa Anna do Parnahyba, Manoel Dias da Silva; e no municipio de Posse, em Goyaz, Juvencio Barbosa de Souza.

Corria hontem no Senado que o presidente da Republica estava procurando forçar a indicação de um terceiro nome para seu substituto no governo, e que esse nome era o do sr. Cincinato Braga.

A isso se ligava a conferencia que teve ante-hontem, no Cattete, o sr. Antonio Azeredo.

O dr. Pedro de Toledo, ministro do Brasil em Buenos Aires, acompanhado de sua senhora, esteve hontem, á tarde, no palacio do Cattete, em visita de despedida á senhora Epitacio Pessôa, por ter de regressar afim de assumir as suas funcções.

Um redactor de certo vespertino illustre procurou hontem, á tarde, no Senado, o sr. Paulo de Frontin pedindo-lhe autorização para desmentir as revelações feitas sobre a attitude, gestos e palavras de s. ex., na reunião da casa do senador Alvaro de Carvalho.

O sr. Frontin declarou peremptoriamente que não havia o que desmentir.

Depois desse facto, ouvimos do senador carioca que o seu partido aguarda o resultado dos trabalhos da commissão do Club Militar, sobre a carta do sr. Arthur Bernardes.

Ao voto dado pela Alliança, na convenção de 8 de junho, succedeu um caso que, a ser verdadeiro, a obriga a se desligar de quaesquer compromissos.

Deixou de haver sessão hontem na Camara, por falta de numero.

O expediente despachado pelo sr. José Augusto, 1º secretario, constou dos seguintes papeis:

Mensagens pedindo a abertura de creditos de 6:070$180, para pagamento a d. Maria Berenger e filhos, em virtude de sentença judiciaria; de 2:000$, pelo Ministerio da Guerra, para pagamento aos amanuenses de 1ª classe Benedicto Dias dos Santos e José Pereira Dias e [illegible] Raul Gasse e Antonio José Neves; de 200:000$, supplementar ao orçamento da Viação.

Para quem se valoriza o café?

Affirma-se por toda a parte que o Brasil domina completamente o mercado do café, porque produz 75 % da producção mundial; no entanto, ninguem exhibe estatisticas actuaes que o demonstrem.

A grande diminuição das compras no nosso paiz faz crer que sejam tambem muito antigos os calculos em que se baseia essa estimativa e que a percentagem do Brasil seja menor [illegible].

O quadro abaixo, extrahido do "Economiste Français", dá as cotações dos differentes typos de café em Marselha, por onde se verifica que o Brasil é unico entre o grande numero de paizes que o produzem em qualidade geralmente superior ao nosso:

	Fr.
Rio:	
Lavés	[illegible]
N. lavés extra prime	193
Non lavés prime	191
Non lavés good	187
Non lavés superieur	185
Non lavés regular	168
Non lavés ordinary	160
Santos:	
Lavés	[illegible]
N. lavés extra prime	208 à 213
Non lavés prime	208
Non lavés superieur	[illegible]
Non lavés good	193
Non lavés regular	[illegible]
Non lavés triage	[illegible]
Bahia:	
Qualité superieure	[illegible]
Qualité courante	[illegible]
[illegible]	[illegible]

Ao ver de fechar os olhos á realidade, illudindo-nos com estatisticas forjadas pela nossa imaginação, devemos antes indagar da situação real dos outros centros productores de café, nos seus progressos actuaes, mas sobretudo quanto ás futuras, visto como informações fidedignas, vindas especialmente da Colombia, Venezuela e America Central, dizem ser muito promissora a situação dos mercados americanos, [illegible] grandes capitaes norte-americanos.

No momento em que se cogita de valorizar permanentemente o café [illegible] a nação, é de toda necessidade averiguar a veracidade dessas informações, afim de conhecer, em algarismos precisos, até que ponto pretendemos "bancar o coronel", trabalhando com que outros prosperam á sombra de nossos sacrificios.

Informaram-nos hontem que o governo federal está ultimando a negociação com o do Pará, afim de proceder á encampação da Estrada de Ferro de Bragança. Segundo o nosso informante, a operação será feita deste modo: o Pará receberá 17.000 contos de réis em apolices, em virtude de uma contractual [illegible] mesma. Quer isto dizer que se projecta apenas uma negociação para actual administração paraense, com [illegible] lhe [illegible] de todos [illegible] esses [illegible].

Só o facto de se admittir que permaneça inepta da mesma gente, que ella, adquirindo [illegible] que porque forçou a bancarrota. E' gente que forçou a bancarrota. Se reclama agora uma solução, é por corrigir a anarchia do serviço ferroviario, por isso que [illegible] governos, na parte alheia da estrada. De que justificativa se

não attingiram o general Setembrino de Carvalho, sem duvida o mais indiscreto e — com o notavel general Gomes de Castro — o mais habilitado de quantos militares se manifestaram por um ou outro candidato.

Depois de ser parte saliente nas festinhas encommendadas para o sr. Bernardes em Juiz de Fóra, o sr. Setembrino, commandante da guarnição, embarcou para Bello Horizonte com a sua eloquencia e falou. Um discurso é verdade, inoffensivo: confuso e pueril, com umas tiradas de rapazinho que ensaia o verbo em uma festa academica de provincia. Por isso mesmo a recommendação lhe devia ter chegado antes do discurso...

O discurso do general não teve outro resultado senão lançar um pouco mais de ridiculo sobre a sua pessoa. Se, como orador de gosto, o sr. Epitacio preferia delicadamente deixar sem uma critica as palavras do sr. Setembrino, como offerecer essa critica aos officiaes que foram envolvidos nesse caso?... Seria simples pouco caso?...

Ha dessas coisas que levam uma creatura como o sr. Eloy de Souza ao Cattete, para applaudir a nota do governo sobre os militares e, logo em seguida, como recompensa, pedir a construcção da Estrada de Ferro de Mossoró.

Para o futuro exercicio, nos varios projectos de despesa approvados pela Camara e remettidos ao Senado, são mantidas em geral as dotações actuaes.

O augmento de cerca de 40.000 contos sobre a proposta governamental, que foi a lei da despesa actual, não representa as necessarias majorações das rubricas reconhecidas como insufficientes, mas apenas dotações para serviços novos ou decorrentes dos encargos com as reformas de varias repartições.

Póde-se dizer que as verbas são mesmas, apezar de ter o governo sobre muitas dellas solicitado do Congresso a votação de creditos supplementares. O computo desses creditos é avultado, e não ha dia de sessão na Camara em que deixem de figurar uma, duas e tres mensagens no mesmo sentido.

Não representam, assim, os orçamentos a verdade das necessidades da administração, mas apenas uma ficção, sobre a qual cada ministro firma os gastos do exercicio.

Com uma frequencia extraordinaria, esses pedidos estão augmentando no numero e em importancia, elevando as despesas actuaes a um grão verdadeiramente espantoso.

Houvesse da parte dos relatores desses papeis o exame preciso, meticuloso, do credito pedido, com a denuncia dos excessos commettidos pelos ministros, e por certo não abusaria tanto o governo do recurso do credito supplementar.

Ao envés disso, o que se verifica é a concessão de medidas desse ordem sem parecer de quatro linhas, a affirmação de que as sommas [illegible] são necessarias, pelo que, os respectivos projectos devem ser approvados.

Certos de obterem tudo quanto querem, não restringem os ministros as despesas, enquadrando-as no seu orçamento... Vão muito além, dada a facilidade existente, e assim succederá emquanto o Congresso não tomar a respeito um outro rumo.

O ministro da Fazenda, despachando o requerimento em que La Riberena de Plata, companhia Sud-Americana de Seguros, pedia transferencia de terrenos de marinha em Nictheroy, mandou que a requerente prove estar habilitada a funccionar no Brasil.

Positivamente nem mais se guardam as apparencias na realização dos grandes negocios, na conquista dos bons proprios da administração-terremoto do sr. Epitacio Pessoa. Até parece que com o advento do actual presidente o Thesouro vae fechar-se de vez para mais negociatas dos amigos com boas advocacias administrativas.

E' o que faz pensar a pressa com que o sr. Bento de Miranda deu parecer favoravel á bandalheira em que o sr. Epitacio, [illegible] de um edificio em S. Paulo para nelle ser installada a Delegacia Fiscal.

O escandalo foi por nós denunciado, logo que chegou á Camara a mensagem pedindo autorização para a abertura daquelle credito.

Mas o sr. Epitacio [illegible]

Pois para relatar esse caso, escolheu a commissão de finanças o [illegible] sr. Bento de Miranda [illegible]

A escolha deu o resultado esperado, pois mal recebeu a mensagem, o deputado paraense arranjou parecer favoravel [illegible]

Ao ver de fechar os olhos [illegible]

LULU' RARO — Exemplar precioso na "A Flor de Liz", 9, rua Rodrigo Silva, 9. [illegible] (L 24581)

O Thesouro Nacional recebeu, hontem, da Saint John d'El-Rey Gold Mining, cinco barras de ouro, pesando 190 kilos e 380 grammas, no valor de 365:444$000, ao cambio de 8 d., sendo esse ouro recolhido á Caixa de Amortização.

Seringas para injecções [illegible] sortimento de agulhas de platina, garantidas. CASA HERMANNY. (6210)

O ministro da Fazenda mandou remetter ao inspector geral de Bancos, para os devidos fins, o officio da Camara Syndical dos Corretores de Fundos Publicos de S. Paulo, [illegible]

Banco Hypothecario do Brasil
48—AVENIDA RIO BRANCO—48
OPERAÇÕES BANCARIAS GERAES

Caixa Economica
SOB FISCALIZAÇÃO DO GOVERNO
Unica com JUROS 6 % annuaes até 20 Contos. (8548)

SATURNAES E IMPOSTOS

A mensagem que o presidente da Republica dirigiu ao Congresso, solicitando a abertura de um credito de 25.000 contos de réis, para executar o programma da Commemoração do Centenario da Independencia, symptomatiza um alarmante caso pathologico.

Com o regimen republicano, os factos de licença ou de licenciosidade administrativa se repetem frequentemente. Máos governos, gestões desavisadas e levianas, crearam-nos a situação em que nos debatemos. Arranjaram-nos dois "fundings" e estamos em vespera de outro; aviltaram-nos o cambio; cavaram-nos o descredito publico perante o estrangeiro e dentro do proprio paiz; eternizaram e sublimaram o "deficit"; fizeram da aggravação continua de impostos a panacéa da therapeutica financeira, que em vez de obviar as crises, as multiplica e extrema, no desespero do irremediavel; armaram a felicidade de peculatarios e dessangraram o povo, humilhando-o e abatendo-o. Mas estava destinada ao sr. Epitacio Pessoa a supremacia dos escandalos que, em contraste com os de s. ex., os seus antecessores apenas bordejaram.

Esse homem de incontestaveis meritos intellectuaes, cuja ascenção ao poder applaudiramos todos, cercados das melhores esperanças, parece que se impoz applicar os recursos dos seus talentos e da sua capacidade de trabalho numa corrida á bancarrota economica, ao lado da bancarrota de escrupulos que se evidencia dos seus menores actos.

Logo que ás suas ordens, passiva ás determinações da sua autoridade truculenta, a Camara cogita de multiplicar o mais odioso dos tributos — o de consumo — o mesmo chefe do Estado, que exige a providencia iniqua e a impreca, sob a allegação das angustias do Thesouro, reclama do legislativo uma verba daquella importancia, com o simples proposito de armar um brodio, que disfarce o triste fim da sua administração, edade de ouro dos latrocinios. Elle obriga o voto do Congresso, em favor da orgia de taes liberalidades, ao requintar a acção da machina extorsiva, cuja engrenagem de anno para anno tritura a alma de vinte e cinco milhões de brasileiros, immolados a uma casta parasitaria.

Não importa que o imposto de consumo, accrescido ainda o anno passado e redobrado agora quanto aos generos de primeira necessidade, soffra novas incursões do polvo terrivel. Pessoalmente o sr. Epitacio nada em riqueza. Só ha pouco empregou em acções do Banco do Brasil e em titulos do emprestimo interno que a União lançou, 700 contos. Como se vê, quem possue 700 contos em dinheiro contado e disponivel, sobre um vasto patrimonio de immoveis, moveis e até de semoventes — haja vista a manada dos escravos politicos de s. ex. — fala alto. Rei dos Collares — dois, pelo menos, lhe consagram a realeza: o da festa do commercio do assucar no Club dos Diarios e o das luzes da avenida Atlantica, onde o mar lhe cavou facilidades, evitando-lhe encargos domesticos — o sr. Epitacio trouxe para o governo do paiz, depois de se familiarizar com a pompa das côrtes européas, o gosto pelo imperio dos dominadores americanos, os reis do dollar. Eil-o, nesses termos, senhor de uma fortuna em pleno surto, a pagar tributos ao Thesouro eguaes aos que os operarios das fabricas e os trabalhadores dos campos pagam. Differente do povo para extorquir, mas em circumstancias identicas para contribuir, que vale aos olhos do sr. Epitacio a miseria dos lares humildes, o soffrimento de peitos honrados?

Não cogita o sr. Epitacio de pedir á renda" dos magnatas tributos mais amplos ou, afinal de contas, tributos razoaveis, segundo a allegada premencia da crise que atravessamos. Isso determinaria a sua inclusão no quadro dos contribuintes que as razões da equidade devem destacar neste momento. Mas o sr. Epitacio, que já gastou 100.000 contos no panamá do nordéste, sem se haver iniciado uma unica das grandes obras do plano technico delineado ali; o sr. Epitacio, que ampara a advocacia administrativa de encampações criminosas, alheias a qualquer interesse nacional ou mesmo regional, senão o de varias camorras organizadas por ahi afóra, visa a população infeliz a quem incumbe a manutenção dos regabofes. Ha um formidavel "deficit" em projecto, novas emissões se esboçam, as apolices surgem e desapparecem a tres por dois, a fallencia do Thesouro dá os seus primeiros rebates, tudo se esborôa, segundo as proprias confissões dos syndicos — e de tudo, como um escarneo e uma insolencia, resaltam esses preparativos de festividades, que os pobres custearão e de que os ricos se pretendem locupletar impunemente.

Pela mensagem dirigida ao Congresso, 13.288.800$000 do credito solicitado destinam-se ás desapropriações e construcções do local da Exposição do Centenario. Póde-se prever a serie das negociatas que resultarão dessas franquias, com as quaes a desfaçatez do sr. Carlos Sampaio se corôa e exalça. E para essa e para as demais bandalheiras do mesmo quilate, o povo, a que nesta situação maldita se nega o direito a um tecto, se veja tambem assediado nos interesses e nas necessidades supremas da propria existencia.

Não ficará, porém, ahi. O governo irá adeante. Ainda precisa de satisfazer a muito parente e a muito amigo. A sua vaidade sonha pyrotechnias funambulescas. O sr. Epitacio quer sair do Cattete deixando a nação com as vistas estonteadas, no estendal das desgraças que se accumulam e precipitam.

Quando as massas opprimidas pedem pão, elle as chicoteia com impostos. E infla na sua omnipotencia de "Roi Soleil" do Umbuzeiro, divertindo-se á tripa fôrra...

O almirante Frontin, chefe do Estado-Maior da Armada, recebeu hontem communicação, de bordo do couraçado "Minas Geraes", communicando que os navios que partiram para fazer exercicios já chegaram á Ilha Grande.

Os tres navios fundearam proximo á ilha, no logar denominado Sitio Forte.

Tesouras Vitry, legitimas, para unhas, pelles, bordar, costura, etc. CASA HERMANNY. (6210)

Em algumas localidades do Rio Grande do Sul, fronteiras ao Uruguay, as moedas de prata desappareceram completamente.

Sabe-se como semelhante mysterio se operou naquellas regiões. Individuos da vizinha Republica, contrabandistas ou não, invadiram manhosamente os diversos municipios rio-grandenses e foram adquirindo todas as moedas em prata que encontraram.

A principio, a coisa se fez escandalosamente, chegando mesmo a provocar reclamações indignadas do commercio das cidades onde os compradores se disseminavam, pois o troco ia escasseando e os negocios do varejo encontravam as inevitaveis difficuldades. Os arrecadadores do dinheiro nacional passaram, então, a agir com mais cautela, e em vez de se accumularem numa só cidade, espalharam-se e infiltraram-se pelo interior.

O resultado é que, depois de alguns mezes, esses agentes secretos puderam carregar todas as moedas que estiveram ao alcance das suas mãos. De nada valeu a lei em vigor prohibindo a saida de ouro, prata e pedras preciosas, para fóra do paiz, pois a disposição salutar ficou, apenas, no papel. As moedas de prata do Brasil, levadas para o Uruguay, ali fundidas e convertidas em *pesos*, asseguraram um lucro enorme aos contrabandistas.

Agora, com a gravissima irregularidade de nenhuma fiscalização nesse sentido, estão os representantes do fisco federal a queixar-se da audacia dos aventureiros. Surgirão providencias a respeito?

Banhos de Mar:
Roupas e Toucas
Casa Colombo
(6496)

Com a votação do substitutivo á redacção final do projecto que cria os tribunaes regionaes, firmou a Camara seu modo de entender sobre a competencia da commissão de redacção no exame das varias proposições approvadas em ultimo turno. Não lhe cabe senão fazer a redacção de accordo com o vencido, e nunca alterar o voto da maioria, augmentando ou supprimindo, alterando ou modificando o que anteriormente foi approvado.

Na redacção final desse projecto, o que pretendia realizar o respectivo relator, sr. João Cabral, era um absurdo que constituiria um precedente perigoso. Andou muito bem a maioria recusando o seu voto, apezar da insistencia, ou, melhor, a impertinencia, com que defendia a suppressão das referencias a um instituto juridico naquelle projecto, com o fundamento de que sua manutenção no texto da lei equivaleria á revogação de dispositivo do Codigo Civil.

Fomos os primeiros a levantar a questão, já definitivamente ultimada com a approvação do substitutivo.

O sr. João Cabral que não volte ao caso, ou deixe o logar para quem mais saiba respeitar as deliberações dos seus pares.

As melhores tesouras para todos os misteres, vendem-se na Perfumaria Nunes, Largo S. Francisco, 25. (1166)

Para Creanças
ROUPINHAS PRATICAS
4$800 5$600 6$800
Casa Colombo
(6495)

ALMEIDA RABELLO
— RUA URUGUAYANA 96 —
Recebeu novo sortimento de chapéos "GELOT" — gravatas e casemiras. (10036)

PINGOS & RESPINGOS

O Senado não ata nem desata na questão do inquilinato.

Comprehende-se: numa casa onde os Lopes Gonçalves fazem a maioria, o interesse do pobre não é coisa de urgencia.

A directoria da receita publica recommendou ás casas de jogo que só é permittido o ingresso nas batotas aos jogadores que tenham cartão de matricula.

A directoria quer organizar uma estatistica, para saber quantos malandros matriculados ha no Rio. Na opinião do Djalma, do Adriano, do Tan-Tan e de outros *doutores*, esse trabalho será exhaustivo.

Hoje haverá outros "meetings" sem charanga, mas com o Pinto de Andrade á frente, na cavação pró-Bernardes.

Quando em meio dos vivorios
O Pinto, aos berros, se expande,
Louvo-lhe os dons oratorios,
Pois do *milho* a safra é grande!

ENTRE DESENTENDIDOS:

— Que lhe parecem as ultimas novidades politicas?

— Um tanto alarmantes, pois com os successos de Recife vejo as coisas muito carregadas. O angú, que era da Bahia, ferve e arde agora com a Pimenta de Pernambuco.

O Conselho está muito occupado com a questão das candidaturas.

O contribuinte, agradecido, espera que elle se esqueça de arranjar o futuro orçamento.

Registrou-se mais um invento de apparelho para virar nas estantes as folhas das partituras.

Quando fôr muito pão a partitura,
Tal apparelho de intuição tamanha,
Do maestro, a batuta assim segura
E, de uma vez, tres folhas elle apanha.

Cyrano & C.

DE SÃO PAULO

"Ao vencedor... as batatas"

A politica partidaria, em São Paulo, tem phases interessantissimas, que espelham com muita fidelidade a psychologia dos grupos em que se multiparte a situação, grupos que se não agglutinam, mas que apenas se justapõem, para formar o todo. De quando em vez, a proposito de um capricho insatisfeito ou por não ter havido equidade na distribuição dos quinhões, advém uma desintelligencia séria. O dissidio abala os alicerces do partido, mas logo acodem os mais interessados em conservar a união, assim mesmo feita de factores heterogeneos. E', em todo o caso, a união. Os proceres paulistas sabem, uns por ouvir dizer, outros de sciencia propria, que a união faz a força.

Não creiam, porém, que entre chefes e grupos haja, de facto, a cordial e sincera união que é o segredo do prestigio das grandes corporações politicas. E estas ponderações são opportunas, pois vêm a talho de foice, tendo-se em vista o papel saliente que o sr. Alvaro de Carvalho vae tomando, na questão das candidaturas. O que se promove, á custa da politica geral, é o embarque definitivo do grupo Rodrigues Alves, posto completamente á margem pelo presidente Washington Luis.

O sr. Alvaro de Carvalho estava profundamente desgostoso com a metamorphose advinda em consequencia do findar do *reinado* do sr. Altino Arantes. Doia-lhe immenso ver os parentes, por largo tempo quasi exclusivos senhores da terra, na penumbra a que os condemnára o novo governo. Consta mesmo que, numa hora de mais pronunciado aborrecimento, um Rodrigues Alves declarára a um procere que tudo fizera pelo sr. Cardoso de Almeida, agora tambem eclipsado:

— "Antes tivessemos annuido aos seus desejos, chefe, porque ao menos o Cardoso tinha credenciaes politicas mais respeitaveis..."

O sr. Alvaro andava tão aborrecido com as coisas, que deliberou uma viagem á Europa, a ver em que paravam as modas. Aos Rodrigues Alves aconselhava o solerte senador a maxima prudencia. A politica era aquillo mesmo. De repente as coisas viravam. E o que mais custava ao rodriguesalvismo, era confraternizar com a antiga dissidencia... Era um *purganto* que jámais estivera nas previsões do grupo, fosse qual fosse a enfermidade que o atacasse. Pois até isso o sr. Alvaro de Carvalho aconselhava... "Fossem cordatos; nada de intransigencias; os antigos dissidentes não eram assim tão máos."

Ao chegar da Europa, o illustre senador ainda não encontrou as coisas muito de feição, mas luzia no firmamento politico uma estrella orientadora como a que guiou os tres Magos ao estabulo de Belém: a candidatura Bernardes forneceria pretexto para o embarque do grupo Rodrigues Alves, hostilizado desabridamente pelo novo governo. Eis a explicação cabal da attitude assumida pelo senador Alvaro de Carvalho, a quem já se mandam instrucções confidenciaes, como as que até ha pouco só eram preferencialmente dadas ao illustre deputado Carlos de Campos.

O sr. Alvaro de Carvalho, antes de fazer em sua casa a reunião que todos sabem, colloquiou demoradamente, pelo telephone, com os Campos Elyseos. Como se soube disso? Parafusem os leitores mais atilados e não lhes será difficil a melhor conjectura. O rodriguesalvismo está radiante. Já não andam macambuzios, cabisbaixos, alheados de tudo, como verdadeiros despaisados, os mais notaveis vultos desse grupo.

O proprio coronel Virgilio Rodrigues Alves, que parecia encolhido e contrafeito na vice-presidencia, onde ninguem dava por elle, parece ter remoçado. Anda expansivo e com ares de quem diz a toda a gente: — "Você viu? O Alvaro talvez não perca a partida, desta feita. A presidencia que vem não póde ser de outro..." Nas repartições publicas, o pessoal despencado depois do advento do sr. Washington Luis, tambem está creando azas, como quem diz muito convencidamente:

— Percebem o jogo? O futuro é nosso!"

O senador Alvaro de Carvalho arranja tudo, sem exceptuar mesmo um entendimento promissor entre os rodriguesalvistas e os dissidentes, gente que ha muito anda numa polaridade sem egual. E ninguem se illude: o grupo Rodrigues Alves aduba a terra, para a sementeira da futura presidencia... — *P. C.*

Placas Esmaltadas as mais artisticas para firmas, numeração, reclames, etc., na Fundição Indigena. (1038)

As relações entre a França e o Canadá

Paris, 25 — Depois da reunião do Conselho de Ministros, o presidente da Republica, o sr. Millerand, recebeu em audiencia especial o sr. Naggiar, consul geral da França no Canadá.

O sr. Millerand manifestou-se vivamente interessado pela exposição do consul sobre o estado lisonjeiro das relações entre a França e o Canadá e sobre seu modo de ver no tocante ao desenvolvimento dos laços que ligam os dois paizes.

O sr. Naggiar regressará ao Canadá no dia 5 de dezembro a bordo do paquete "Paris".

Casa Salgado Zenha — Continua a sua venda de fim de anno com o DESCONTO de 20 °/° — OUVIDOR 90 e 92. (6434)

Desmente-se o credito de Rothschild á Allemanha

Londres, 25 — Os banqueiros Rothschilds, desta capital, autorizaram a Agencia Havas a desmentir a noticia dada, segundo um jornal berlinense, pelo industrial Kreemer, a proposito da pretensa abertura de um credito de dez a quinze milhões esterlinos, que aquelles banqueiros estariam resolvidos a fazer em favor da Allemanha. Póde-se garantir que a concessão de creditos á Allemanha não entrou nas cogitações da casa Rothschild.

Laminas Gillette melhoradas, Auto Strop, Durham Star, Gem, Apollo, etc., legitimas. — CASA HERMANNY. Gonç. Dias, 54. (5931)

SUCCESSÃO PRESIDENCIAL

O dr. Bagueira Leal faz um confronto entre o candidato da convenção do "mé" e o da reacção republicana

O que podem os republicanos esperar dos candidatos

Do sr. Arthur Bernardes:

Em julho do corrente anno, quando ainda se discutia na Camara dos Deputados o projecto de abolição da vaccina obrigatoria, expedi ao sr. dr. Arthur Bernardes um telegramma, pedindo-lhe interviesse junto á deputação de Minas no sentido de concorrer para a victoria daquelle projecto.

O sr. Bernardes respondeu-me promptamente e muito delicadamente que "não podia ser-me agradavel por acreditar nos effeitos beneficos da vaccina".

Respondi-lhe nos termos seguintes:

"Rio de Janeiro, 11 Dante 133 (26 de julho 1921. — Sr. dr. Arthur Bernardes, presidente do Estado de Minas Geraes. — Venho agradecer-vos a promptidão, e sobretudo a delicadeza, de vossa resposta ao meu telegramma de 19 de julho, em que pedi o vosso apoio para o projecto do deputado Evaristo do Amaral, abolindo a pratica illegal da vaccina obrigatoria. O vosso cavalheirismo anima-me a fazer uma pequena insistencia.

"Não se trata no projecto da efficacia da vaccina, o que se pretende apenas é supprimir a obrigatoriedade. Permitti-me que vos faça a esse respeito algumas ponderações.

"Certamente acreditaes mais nos beneficos effeitos de vossa religião do que nos da vaccina. Se achaes que, apezar disso, não deveis obrigar ninguem a professar crenças catholicas, como podeis admittir que se deva obrigar a acceitar e praticar a crença na vaccina? Se a obrigatoriedade fosse coisa legitima, teria mais justificação no primeiro caso, porque a salvação da alma tem mais importancia que a salvação do corpo.

Mas a obrigatoriedade não tem justificação em caso algum, mesmo tratando-se de uma pratica util. As boas praticas não necessitam de imposição, impõem-se por si. Se acreditaes nos beneficos effeitos da vaccina, mais uma razão tendes para não a impôr, porque estaes convencido ao mesmo tempo que pratica tão benefica não precisa ser imposta.

"Menos justificavel é a obrigatoriedade quando se trata apenas de uma crença que julgamos ser bôa. Em um dominio tão complicado como é a constituição humana, podemos estar seguros do valor inconcusso de nossas convicções? Porventura, não podemos estar errados no nosso modo de pensar? Podemos ter o grão de certeza que seria indispensavel para impôr a nossa opinião aos que não pensam como nós?

"Ser-me-ia muito facil mostrar-vos a inefficacia e a nocividade da vaccina, assim como a sua falta de base logica e scientifica. Bastaria dizer-vos o que ella é, para sentirdes os seus defeitos saltarem aos olhos com a clareza dos axiomas. Mas não é disso que se trata, é apenas da obrigatoriedade.

"A esse respeito, desejo lembrar sómente que muitos homens tem havido, tanto na actualidade como no passado, gozando de grande nome na philosophia, na sciencia, na medicina e na politica, que não acceitam a vaccina. Mencionarei Kant, Gladstone, Herbert Spencer, Wallace, Newman, Ruata, Greigton, Crookshank, etc. No nosso paiz não a acceita o sr. Teixeira Mendes, e fóra do Positivismo ha uma cidadão de grande reputação intellectual, que tambem não a acceita, o sr. Ruy Barbosa.

"Devendo ser a lei egual para todos, vós admittis que todas essas pessoas devem ser obrigadas a vaccinar-se quando tenham de fazer uma pequena viagem. Ponde o caso em vós mesmo. Podieis ser um desses. E nesse caso, achaes que se devia forçar a essa pratica, a vós, a vossa esposa, a vossas filhas?...

"Peço a vossa sympathia para essas curtas reflexões, a que fui levado por se tratar de interesse social. Se as acceitardes, interpondo a vossa influencia junto dos representantes de vosso Estado, prestareis um grande serviço á honra de vossa Patria. Se não as acceitardes, fica a vaccina obrigatoria incorporada ao vosso programma de governo, e nesse caso, desculpae-me que vos diga, a vossa candidatura não é uma candidatura republicana.

Faço votos para que adopteis a primeira solução, que as vossas maneiras distinctas autorizam-me a esperar. Se, porém, não o fizerdes, fico desejando do mesmo modo, de todo coração, que a vossa acção social seja sempre util á familia, á patria e á humanidade.

Com todo o respeito, o vosso concidadão — *Joaquim Bagueira Leal*, general-medico, reformado. Rua Paraguay, 26, Meyer."

O sr. dr. Bernardes não replicou. Mas na sua platafórma, publicada nos jornaes de 20 de outubro, assim se exprimiu sobre a hygiene publica, caracterizada actualmente por um desenfreado despotismo:

"Não ha que innovar nos ultimos actos relativos ao saneamento rural e á hygiene publica, *a não ser para dar-lhes novos e mais amplos meios de acção*..."

A parte gryphada indica que o sr. Arthur Bernardes vem disposto a reforçar o despotismo sanitario.

Eis o que podem esperar os republicanos desse candidato, que, aliás, já tinha restringido em Minas a liberdade profissional numa reforma que fez da Constituição desse Estado.

* * *

Do sr. Nilo Peçanha:

Desejando ouvil-o sobre as suas disposições em relação á liberdade espiritual, a mais importante questão da actualidade, no Brasil e alhures, fui, justamente com o general Rondon, por elle hontem recebido.

Não foi preciso catechese, nem demonstração. A' proporção que ia percebendo o que tinhamos em vista, elle mesmo ia espontaneamente adeantando a exposição de suas idéas, num tocante enthusiasmo, a favor da Republica, da liberdade espiritual, e da necessidade imprescindivel de fazer prevalecer os principios republicanos na solução dos problemas politicos. Será a liberdade espiritual, disse elle, o assumpto de uma das minhas primeiras conferencias.

Manifestou-se abertamente contra a vaccina obrigatoria.

Reconheceu a utilidade, já manifestada, dos serviços da Saude Publica, no que se refere á assistencia, que julga conveniente desenvolver, pela creação de novos hospitaes, etc., mas que nada seja obrigatorio.

— "Vá tranquillo, doutor, sobre as minhas opiniões e a minha acção. Sem liberdade espiritual não ha Republica, terminou elle, resumindo."

Saimos, o general Rondon e eu, muito satisfeitos, animados e esperançados.

Os republicanos podem ver agora, por essa entrevista, o que é licito esperar desse candidato, que tem velhos compromissos com a Republica, por ter sido um de seus propagandistas, e cuja fé de officio registra feitos que legitimam bem fundadas esperanças. Basta lembrar a creação, com o seu ministro Rodolpho Miranda, do altamente republicano SERVIÇO DE PROTECÇÃO AOS INDIOS e LOCALIZAÇÃO DOS TRABALHADORES NACIONAES e a collocação do Brasil ao lado dos alliados na ultima grande guerra.

A sua candidatura constitue tambem uma grata esperança para os melhores medicos da Saude Publica, aquelles que collocam em primeiro logar os serviços de assistencia. Vendo taes serviços apreciados, elles poderão esperar do desenvolvimento delles um accrescimo para a sua dignidade e prestigio, actualmente muito abalados, e uma satisfação para uma das suas mais justas reclamações, a que se refere á carencia de hospitaes.

Seria muito melhor que o actual chefe do Estado, sr. Epitacio Pessoa, adoptasse uma politica francamente republicana, caracterizada pela plena separação dos dois poderes, temporal e espiritual, e adquirisse por um sabio governo o prestigio necessario para poder passar deste para os outros quadriennios, libertando-nos da agitação eleitoral, tão prejudicial ás nações. Mas elle não é Cromwell, nem Frederico.

Sendo forçoso, portanto, que passemos pela provação eleitoral, devemos fazer votos para que dos dois candidatos saia victorioso aquelle que offerece mais garantias á Republica, o sr. Nilo Peçanha. E' bem empregado, pois, todo esforço das pessoas que puderem contribuir *pacificamente* para esse resultado.

Assim possa elle corresponder ás nossas esperanças, aperfeiçoando cada vez mais a sua orientação politica, pela adopção de tudo o que possa contribuir para a FRATERNIDADE UNIVERSAL, e pela eliminação de tudo o que se lhe oppõe. Rio, 19 Frederico 133 (23 novembro 1921). — *Joaquim Bagueira Leal*, general-medico, reformado."

As eleições e o alistamento no Estado do Rio

Recebemos o seguinte telegramma:

"*Campos*, 25 — Em audiencia do juiz de direito foram hoje organizadas as mesas eleitoraes das 21 secções deste municipio para as eleições estaduaes. O partido do senador Nilo Peçanha elegeu todos os mesarios. A opposição só conseguiu eleger um mesario em uma das secções ruraes.

Continua intenso o alistamento, e com enthusiasmo pela causa da reacção republicana. — Deputado *João Guimarães*."

Um voto feminino

Escreve-nos a senhorita Diva Gomes:

"Faz-se notar o descaso com que a maioria das nossas patricias assiste ao desenrolar de certos factos e vê a peleja acirrada e odiosa entre dois partidos, no proprio coração da nossa Republica. A voz mais bella é a do nosso coração quando vivamos o dr. Nilo Peçanha, aquelle que nos desperta a generosidade dos proprios sentimentos e a propria justiça feita em beneficio alheio.

A Republica caminha a passos firmes para o Centenario, e quanto já tem ella soffrido?

Nunca a maioria do povo rejeitou um candidato a chefe da nação como está rejeitando a *Bernardes*, que, na nossa opinião de mulher brasileira, não passa de um vil ambicioso, de um audacioso insultador das nossas classes armadas, as mais bellas de todas as classes.

A personalidade do dr. Nilo Peçanha, bastante conhecida e estudada, não deixa duvida sobre sua perfeita direcção nos interesses da nação, Seabra, o homem pobre de dinheiro mas rico de honra e dignidade, cuja palavra eloquente tem encontrado éco no coração da mulher brasileira, o povo deve empenhar-se tambem na sua eleição, pois só assim a nossa victoria será completa e estrondosa!..."

A nota do Cattete no Ceará

Fortaleza, 25. — Causou má impressão a nota do Cattete sobre a attitude dos militares em face da successão presidencial, sendo passado telegrammas de protesto ao sr. Epitacio Pessoa.

Os successos do Recife

Recife, 24, (Retardado) — Realizou-se hoje nesta capital, um grande comicio de protesto contra a nota do Cattete, sobre os militares, promovido pelo dr. Joaquim Pimenta, professor da Faculdade de Direito.

O comicio reuniu grande multidão, decorrendo agitadissimo, pois um grupo que se soube depois ser composto de operarios de uma fabrica dos srs. Pessoa de Queiroz, entendeu dissovel-o á bala, provocando enorme tumulto.

Do tiroteio que então se travou sairam mortas algumas pessoas e feridos muitos populares.

Uma bala perfurou um dos braços do professor Pimenta.

Esses successos causaram aqui profunda impressão, tendo o governador, sr. José Bezerra, tomado energicas providencias para que elles não se reproduzam.

Recife, 25. — A cidade amanheceu hoje calma, voltando á sua vida normal, embora perdure á dolorosa impressão provocada pelas lamentaveis occorrencias de hontem.

A propaganda no Piauhy

Therezina, 24 — Sabemos que circulará, brevemente, nesta capital, um orgão politico de propaganda da chapa Nilo-Seabra, intitulado "A Nação". Os adeptos das candidaturas da reacção republicana continuam a desenvolver grande actividade, aqui e no interior, para onde têm seguido emissarios, com a incumbencia de organizarem "comités" locaes. Para os municipios de União, Miguel Alves e Marruás seguirá, nestes dias, o coronel João Maria Brochado, membro do "comité" central.

COMMERCIO LEGITIMO
CHEQUES SOBRE ALLEMANHA, SOBRE DRESDNER BANK
As melhores taxas do mercado
SOCIEDADE ANONYMA MARTINELLI.
AV. RIO BRANCO, 106 e 108 (6340)

Foi posto á disposição do director do Collegio Militar desta capital o sargento ajudante do corpo de trem Hermes Fontoura, afim de auxiliar o serviço de escripta.

Os documentos sujeitos a sello, em papel sellado

Os documentos que, a partir de 1º de janeiro proximo, ficam sujeitos a sello, em papel sellado, são os adeante mencionados.

O director da Recebedoria do Districto Federal expediu portaria a respeito á 3ª sub-directoria, chamando a attenção para o dispositivo que estabeleceu a exigencia, artigo 79 do regulamento annexo ao decreto numero 14.339, de 1º de setembro de 1920.

Tabella A

§ 1º — n. 1 — Notas promissorias e letras de cambio; 6 — Creditos ou titulos de emprestimos de dinheiro; 16 — Cartas de credito e abono; 25 — Apolices, cadernetas ou quaesquer titulos de contratos dos seguros de vida, peculios, rendas vitalicias ou temporarias, dotes, annuidades e congeneres.

Tabella B

§ 1º — n. 1 — Autos de qualquer especie; sentenças extraidas de processos; Cartas testemunhaveis, precatorias, avocatorias, rogatorias, de inquirição, arrematação e adjudicação; provisões; instrumentos, editaes e mandados judiciaes; 2 — Petições e memoriaes dirigidos ás autoridades federaes; attestados de molestia ou frequencia e requerimentos para obtel-os, concedidos a empregados publicos afim de receberem vencimentos; 3 — Petições, requerimentos, artigos, allegações, dirigidos ás autoridades judiciarias para serem autuados ou juntos a autos; 5 — Escriptos particulares ou por instrumento publico, fóra das notas em que directa ou indirectamente não houver declaração de valor; 6 — Publicas-fórmas não extraidas de livros, processos ou documentos de cartorios; 7 — Cópias, traslados e publicas-fórmas extraidas dos livros, processos e documentos existentes nos cartorios dos escrivães da justiça federal.

§ 3º — n. 1 — Portarias ou passaportes de viajantes; 2 — Passaportes e passes de viagens para embarcações; 3 — Conhecimentos de carga de embarcação; 4 — Titulos provisorios de registro de embarcações; 5 — Titulos de nacionalização de embarcações; 6 — Cartas de saude; 7 — Licenças concedidas pelas alfandegas e mesas de rendas para a ida a bordo e outras; 8 — Bilhetes sanitarios e de livre pratica; 10 — Taxas cobradas pelas capitanias dos portos, attendidos os itens *c, d, e, j, k, l* e *p*.

§ 4º — n. 1 — Recibos communs e outras declarações de pagamento, qualquer que seja a fórma empregada para expressar o recebimento da quantia [illegible] e desde que o pagamento não seja feito por ordem de terceiros (*exceptuam-se os recibos passados em contas, facturas ou em outros documentos*); 2 — Recibos de venda de mercadorias a prestações, vales, bilhetes, notas ou quaesquer outros documentos com o caracteristico de recibo especial não sujeito ao sello do § 1º da tabella A; 4 — Cheques ao portador ou a pessoa determinada para serem pagos por banqueiro na mesma praça, em virtude de conta corrente, exceptuados os [illegible]; 5 — Conhecimentos e recibos de mercadorias depositadas em armazens das alfandegas, companhias de docas, armazens geraes, armazens ou trapiches alfandegados e nas estradas de ferro; 7 — Primeiras vias das notas pelas quaes se fixarem despachos de quaesquer mercadorias nas alfandegas e mesas de rendas, inclusive encommendas postaes, exceptuadas as amostras sem valor e as que disserem respeito a despachos livres de mercadorias importadas directamente pelas repartições publicas da União; 9 — Procurações fóra de notas; 10 — Petições, memoriaes, ou representações dirigidas ao Congresso Nacional, solicitando privilegios, concessões, subvenções, isenções de direitos, prorogações de prazo, relevações de multas, indemnizações ou quaesquer outros favores onerosos ao Thesouro; 15 — Certidões de exames geraes de preparatorios; 16 — Certidões de approvação em uma ou mais cadeiras de cada série, nos institutos de ensino superior.

§ 1º — n. 1 — Autos feitos por funccionarios da justiça e enumerados no § 1º, n. 1 da tabella B, incluidos os formaes de partilha; 2 — Petições e memoriaes dirigidos a qualquer autoridade administrativa ou judiciaria; 4 — Certidões, cópias, traslados e publicas-fórmas, extraidas de livros, processos e documentos dos cartorios dos tabelliães e escrivães da justiça ou policia e das repartições publicas municipaes, no Districto Federal.

Sortes grandes

Camões & C.

VICTIMA DE UM ACCIDENTE

Na manhã de hontem, ao saltar de um bonde, na praça Mauá, [illegible] da Avenida Rio Branco, o motorneiro da Light Joaquim Pinto bateu com a cabeça no auto-omnibus n. 7, recebendo extenso ferimento.

O facto, inteiramente casual, provocou, entretanto, indignação de varias pessoas, que tentaram aggredir o motorneiro do bonde, Jayme Marques Henriques, que fugiu, apresentando-se mais tarde ás autoridades do 2º districto.

O ferido recebeu soccorros na Assistencia e recolheu-se á residencia.

CASA DE SAUDE DR. POGGI para cirurgia e partos. Preços modicos. R. Marquez Abrantes n. 192. Tel. S. 155. (13451)

TIROTEIO NA RUA ALEGRIA

Os moradores da rua da Alegria e adjacencias foram, hontem, pela madrugada, alarmados com um forte tiroteio entre a policia e um bando de ladrões, fugindo todos elles.

O facto de hontem reproduz-se quasi sempre, sem que a inspectoria do Corpo de Segurança, que diz conhecer todos os ladrões, tome providencia efficaz, impedindo assim a intranquillidade em que vive o bairro de São Christovão.

Dartros? ELIXIR DE INHAME (2013)

A senhorita Dinorah foi sepultada

Causou seria impressão a todos que a conheciam o gesto tresloucado da senhorita Dinorah Torres, que se matou, ingerindo forte dose de lysol.

A infeliz moça, funccionaria do Ministerio da Agricultura, era muito estimada.

O enterro realizou-se hontem, no cemiterio de S. João Baptista, saindo da rua Dois de Dezembro n. 9.

Sobre o caixão funebre foram depositadas muitas corôas, com sentidas inscripções.

Comité de Soccorro aos Flagellados Russos

Amanhã, domingo, fará o dr. Fabio Luz a sua conferencia sobre Maximo Gorki, quarta da série que vem realizando [illegible], em beneficio da obra promovida pelo Comité de Soccorro aos flagellados.

Como as anteriores, a conferencia de amanhã se realizará [illegible], á rua do Senado n. 215, ás 6 horas da tarde.

As touradas do centenario

A attitude da Sociedade Protectora dos Animaes

A Sociedade Brasileira Protectora dos Animaes, resolveu reunir-se em sessão permanente, para protestar contra a idéa da realização das touradas do centenario, que varios individuos querem conseguir por todos os meios ao seu alcance.

Motivou essa deliberação a mensagem que o dr. Carlos Sampaio, prefeito municipal, dirigiu ao Conselho, solicitando autorização para revogar a postura municipal que prohibe touradas no Districto Federal, afim de que estas possam ser levadas a effeito por occasião das festas do centenario.

Na séde da Sociedade, á rua da Alfandega, 164, ficará um livro para receber as assignaturas de todos quantos queiram protestar contra essa tentativa, afim de se dirigirem, a quem de direito, para impedir, por qualquer meio, a sua objectivação. As pessoas que queiram emprestar á sua solidariedade, subscrevendo esse livro, podem comparecer na mesma séde, das 11 ás 16 horas.

Ao Conselho Municipal dirigiu essa Sociedade o seguinte memorial esclarecendo a questão:

"Exmo. sr. presidente e demais membros do Conselho Municipal. — Dolorosamente surprehendidos com a mensagem enviada a v.v. eex., pelo sr. prefeito municipal, pleiteando a revogação, ainda que provisoria, de uma postura municipal que prohibe as touradas nesta cidade, vimos appellar para os elevados sentimentos dos representantes deste municipio, no sentido de que jámais se realize esse barbaro divertimento, que nenhum outro paiz da America permitte e que a propria Europa repelle. Já não queremos discutir o absurdo, permitti a expressão, de ver o sr. prefeito solicitar a revogação de uma lei municipal. S. ex. fel-o talvez irreflectidamente, impensadamente. Revogar uma postura municipal, por que? Repugna-nos enveredar por esse terreno e não o faremos, mesmo porque, está no dominio de todos o herculeo esforço de dois audazes estrangeiros, toureiros de arribação, que a tudo e a todos querem subornar. Não é possivel que o Brasil, esta grande e hospitaleira terra, venha festejar o seu centenario de paiz livre com esse estupido divertimento, condemnado por todos os povos civilizados. E' um retrocesso lastimavel que o povo carioca, generoso como é, jámais permittirá, estamos certos. E vós, legitimos representantes desse mesmo povo, [illegible] E' preciso que a Sociedade Brasileira Protectora dos Animaes, [illegible] no sentido de que seja mantida a postura municipal [illegible] estamos certos de que este Conselho não [illegible] um espectaculo deshumano."

CONSELHO DE FAZENDA

Resoluções tomadas na reunião de hontem

O Conselho de Fazenda, reunido hontem, sob a presidencia do dr. Homero Baptista, resolveu, á vista do que ficou apurado no inquerito administrativo instaurado na Delegacia Fiscal em Pernambuco, [illegible]

A FISCALIZAÇÃO DO IMPOSTO DE CONSUMO

Um inspector fiscal accusado por um agente fiscal

O agente fiscal do imposto de consumo, sr. Paulo Werneck de Castro, representou ao sr. Abdenago Alves, director da Receita Publica, [illegible]

O director da Receita mandou que o funccionario accusado preste informações com urgencia.

QUEM PERDEU?

Temos em nosso poder uma caderneta da Caixa Economica, que foi encontrada na estação de Todos os Santos, [illegible] Maria, que pode vir buscal-a.

O grande exito obtido pela feira livre de Cascadura

Foi hontem, inaugurada, com franco exito, a feira livre de Cascadura, organizada e fiscalizada pela Superintendencia do Abastecimento, [illegible]

Os ladrões não têem meias medidas...

Dois assaltos audaciossos contra uma mesma victima

Quando, no dia 23 do corrente, se dirigia para sua residencia, á rua Costa Barros n. 23, o sr. José de Azevedo Ferreira foi agarrado por tres individuos, que lhe furtaram, á valentona, um relogio Pateck Philippe e corrente de ouro.

Hontem, pouco depois das 9 horas da noite, achava-se em sua casa, commodamente, já esquecido do desagradavel incidente de dias antes, o sr. Ferreira, quando seu filho Amaury veiu ao seu encontro, a correr, afim de prevenir-lhe de que ali estavam alguns individuos, no proposito, já se vê, de roubarem.

Incontinente o sr. Ferreira foi ao encontro dos assaltantes, dos quaes procurou agarrar.

Os gatunos, longe de procurarem evadir-se, com o dono da casa se atracaram, o que chamou a attenção da visinhança.

Dois dos assaltantes lograram fugir, sendo porém, preso o de nome Antenor, que na delegacia do 8º districto, para onde foi levado, confessou a sua intenção criminosa, declarando terem sido seus companheiros nos assaltos soffridos pelo morador da casa n. 23 da rua Costa Barros, seu irmão Octaviano e um outro individuo, cujo nome disse desconhecer.

Antenor vae ser convenientemente processado.

TROCADERO

RELOGIOS OMEGA DE PULSEIRA e BOLSO

Vêdo os mostruarios internos da Joalheria TROCADERO MOSES & BALEGUER Avenida, 134 (6980)

A ultima façanha de "Sete Corôas"

Subia a ladeira do Barroso, cerca das 9 horas da noite, o tenente da Armada Ideoral Silva Furtado, quando se viu inopinadamente agarrado por um grupo de ladrões, que o despojaram da quantia de 250$000 e varios objectos que conduzia.

A policia do 8º districto apurou, pelas informações colhidas, que os autores desse assalto foram "Sete Corôas" e seu farrancho.

MIGUEL BRAGA — Callista. Quitanda, 79, sob., esq. Ouv. Tel. N. 5.502. (6212)

Por crime de falso testemunho

Uma senhora denunciada

O dr. Carlos Costa, procurador criminal da Republica, offereceu, ao juiz federal da 2ª vara, a seguinte denuncia:

"A Procuradoria Criminal da Republica, com fundamento no incluso inquerito administrativo, expõe a v. ex., o seguinte:

A 23 de agosto do corrente anno, Elisa Rodrigues, por intermedio de seus advogados, apresentou a esta Procuradoria a reclamação escripta de fls. 3, affirmando que o official dessa Vara, Joaquim de Andrade, portador de um mandado de intimação expedido contra Carmen Passos, a havia intimado indevidamente para effectuar nesse Juizo o pagamento de uma divida fiscal daquella senhora, fazendo-lhe até, quando depois disso lhe exhibiu o mandado de penhora, a proposta de não realizar a diligencia mediante o pagamento da importancia de 500$000.

No intuito de apurar o facto criminoso attribuido ao official, esta Procuradoria requereu o incluso inquerito administrativo em o qual não se fez, entretanto, prova idonea do crime relatado na reclamação.

Como divergissem algumas testemunhas das declarações prestadas nesse Juizo pela queixosa, requereu esta Procuradoria a acareação de fls. 44, em a qual se verificou que Eliza Rodrigues no intuito de obter a punição do official Andrade e no de evitar o proseguimento do executivo fiscal, prestara em Juizo, falso testemunho no depoimento de fls. 11, affirmando que Carmen Passos, sua mãe, não era sua parenta, nem conhecida.

Com esse criminoso procedimento, incorreu Elisa Rodrigues na sancção do art. 261, paragrapho 3º do Codigo Penal, [illegible]"

Varias alterações nas tarifas da Therezopolis

[illegible]

Na Ilha do Governador

Homenagem da delegacia do 28º districto ao chefe de policia

Na delegacia do 28º districto, na ilha do Governador, será collocado hoje, ao meio dia, o retrato do sr. chefe de policia, [illegible]

Incineração de cintas do imposto do alcool

[illegible]

Os exames na Escola Nacional de Bellas Artes

[illegible]

MATERNO DE CARVALHO VAE RESPONDER A JURY COMO INCURSO NO ART. 20 DO DEC. 2110 DE 1909

Modificando uma praxe erronea

Francisco Antunes do Nazareth offereceu, no juizo da 1ª Vara criminal, queixa-crime contra Materno de Carvalho, pelo crime de falsidade previsto no art. 258 do Codigo Penal.

O juiz dr. Leopoldo de Lima, impronunciou o querellado, mas a 3ª Camara da Côrte de Appellação, em gráo de recurso, reformou essa decisão, para pronunciar o réo, não no art. 258 do Codigo Penal, mas como incurso no art. 20 do decreto 2.110 de 1909.

Baixando os autos a inferior instancia e concluso o processo a julgamento, o juiz, dr. Leopoldo de Lima, exarou o seguinte despacho:

Vistos estes autos entre partes, Francisco Antunes do Nazareth querellante e querellado Antonio Materno Pereira de Carvalho; Pronunciado no art. 20 do Decreto 2110 de 1909, foi o querellado, depois de observadas as formalidades, submettido a julgamento; examinados os autos: considerando que a queixa de fls. 2, que attribue ao querellado o crime previsto no art. 258 do Codigo Penal, foi por este juizo julgado improcedente; considerando, porém, que a 3ª Camara da Côrte da Appellação, reformando o respectivo no art. 20 do dec. 2110 de 1909; considerando, portanto, que houve uma nova classificação do delicto, em relação a qual somente tem este juizo opportunidade de verificar sua competencia; considerando que o processo e julgamento dos crimes previstos no referido dec. desde que não sejam commettidos contra a Fazenda Federal e é o caso dos autos, compete ás justiças dos Estados (art. 23 e seu paragrapho unico do citado 2110) sendo que no Districto Federal com excepção, tambem, daquelles em que for interessada a Fazenda Municipal que são da competencia dos juizes criminaes (art. 25 lo cit. dec.) estão elles á cargo do jury ex-vi do art. 154 paragrapho 1º do decreto 9263, visto não terem sido attribuidos á outra jurisdicção; considerando que embora até este momento taes crimes tenham sido processados, julgados e pelos juizes criminaes é de necessidade que cesse esta pratica, que o procurador geral da Republica, ministro Pires e Albuquerque, evidenciou ser erronea no parecer que emittiu no processo da revisão em que é Supte. Alberto Heitor Pestana (volume 16 do rev. do Sup. Trib. pag. 149); considerando que, nesses termos o julgamento do presente processo constituiria nullidade insanavel; mando sejam estes autos remettidos ao presidente do Tribunal do Jury para os devidos fins, passando-se o réo a sua disposição."

O citado art. 20 da lei 2110 de 30 de setembro de 1909 assim se expressa:

"Falsificar, fabricando ou alterando, cheques e outros papeis de bancos, letras e titulos commerciaes de qualquer natureza sejam ou não transferiveis por endosso; emittil-os ou introduzil-os dolosamente na circulação, ou sobre elles fazer qualquer das transacções mencionadas no art. 18, conhecida a falsificação:

Penas: — as do art. 18 (prisão cellular por 2 a 6 annos, perda dos referidos objectos e multa de 5 a 20 °|° do damno causado."

Inaugura-se hoje a exposição Pasquale Ciali

O sr. Pasquale Ciali, inaugurará, hoje, ás 4 horas da tarde, a sua exposição de pinturas.

Os quadros se acham na Associação dos Empregados no Commercio, destacando-se, entre elles, "Os Martyres do Christianismo" e "A Fantasmagoria", da opera "Roberto, o Diabo".

Chegou o "Furst Bulow"

Na Guanabara fundeou hontem, vindo pela primeira vez ao nosso paiz, o navio allemão *Furst Bulow*.

Desloca 7.742 toneladas de registro e é commandado pelo capitão Hoelfer, que tem sob as suas ordens 56 homens.

O "Furst Bulow" levou 27 dias de Hamburgo para o Rio e trouxe para a nossa praça muita carga.

Veiu consignado a Theodor Wille & Comp.

SERVIÇO MILITAR

CHAMADA DE SORTEADOS DA CLASSE DE 1900

4º districto (S. José)

O capitão Frederico Ortiz do Rego Barros, presidente desta junta, chama os seguintes sorteados, [illegible]

O DESFALQUE DA B. MEAT COMPANY

MONTA EM 606 CONTOS O TOTAL DESVIADO PELO GERENTE DA EMPRESA

O inquerito policial, iniciado em torno do grande desfalque de que foi victima a Brasilian Meat Company, póde apurar o total criminosamente desviado e que monta em 606 contos de réis.

O gerente da Meat, Alcides Rudgger, com procuração ampla para agir em nome da companhia, em todas as suas transacções commerciaes, simulara compras fantasticas de gado, recebendo pagamento em cheques por elle mesmo visados e descontados nos bancos de nossa praça.

Um cheque de 8.000 libras (296 contos, á razão de 37$000 a libra) por elle descontado, no Banco do Brasil, contra uma firma commercial de Londres, serviu de *pivot*, para a descoberta da acção criminosa de Rudgger, que negou sempre haver recebido semelhante dinheiro, allegando certa exigencia do Banco, com referencia ao acceitante. Descoberta a malandragem, Alcides Rudgger desappareceu, sendo afinal preso e recolhido, incommunicavel, ao Corpo de Segurança. Segundo ficou apurado no inquerito, Rudgger empregava o dinheiro desfalcado em transacções á firma Campbell & C., onde figurava como socio um parente seu da referida firma, de que elle se diz credor, em cerca de 400 contos, foi o espolio vendido, ha poucos dias, por 22 contos de réis.

O accusado confessou o delicto, declarando, entretanto, que se apropriava de 200 contos apenas, não sabendo explicar como o desfalque attingiu a quantia tão vultuosa.

Para o exame das facturas por elle apresentadas ao caixa da Meat, foram nomeados peritos os srs. Carlos Ciesta e João Cordeiro e Silva.

Alcides Rudgger recebeu, hontem, no Corpo de Segurança, a visita de sua esposa e filhos.

O dr. Armando Vidal pediu já a prisão preventiva do accusado, em relatorio que enviou ao juiz competente.

Trocadero

ANNEIS DE GRAO PARA ADVOGADOS, DENTISTAS, MEDICOS, ENGENHEIROS E PROFESSORES

Vêdo os mostruarios internos da JOALHERIA TROCADERO MOSES & BALAGUER Avenida, 134 (6980)

A ELECTRIFICAÇÃO DA CENTRAL

O ministro da Viação foi examinar as cachoeiras que devem fornecer a força hydraulica

Em trem especial da Central do Brasil, seguiu hontem, ás 9,50 da noite, em viagem de inspecção a Angra dos Reis e a Mambucaba, onde examinará as cachoeiras que vão ser desapropriadas pelo governo, por utilidade publica, afim de servir para a electrificação da Central, o ministro da Viação, em companhia do dr. Joaquim de Assis Ribeiro, director de nossa principal via ferrea.

O ministro e sua comitiva seguirão até Barra Mansa, e ahi tomarão hoje a linha do Oéste de Minas, onde será feita a inauguração da nova estação do Alto da Serra, seguindo deste ponto, a cavallo, até Angra dos Reis.

AOS NOIVOS — Mobiliarios completos para todas as dependencias, [illegible] Rua do Lavradio, 32 e Alfandega, 111. (1082)

A estatua do marechal Deodoro

O prefeito fixa em cem contos o auxilio pedido á Prefeitura

O prefeito dirigiu hontem uma mensagem ao Conselho Municipal, [illegible]

"CHARUTOS DE HAVANA" IMPORTAÇÃO DIRECTA * LOPES SA' & C. * R. Santo Antonio, 5|9. (1071)

Distribuição de premios no Collegio da Immaculada Conceição

Realiza-se hoje, ás 9 horas da manhã, no Collegio da Immaculada Conceição, de Botafogo, o festival [illegible]

DENTISTAS leiam o annuncio da Dental, hoje, na pagina 11. (10017)

Despejada do terreno que comprou

[illegible]

Legião da Mulher Brasileira

A directoria convida as associadas para a assembléa geral, [illegible]

"A Roda da Fortuna"

UM SUPER-FILM SENSACIONALISSIMO

Vel-a-eis, esta super-producção que excede tudo quanto o grande GEORGE FITZMAURICE já haja creado, na proxima quarta-feira, 30, no CINEMA AVENIDA.

E' uma verdadeira maravilha, é a propria alma de Nova York, que scintilla e palpita, nesses sete actos admiravelmente interpretados por DOROTHY DICKSON, ALEM TUL, ROD SA ROCQ e GEORGEZ FAWCETT.

A EXPEDIÇÃO AO POLO SUL

O almoço que vae ser offerecido ao explorador Shackleton

Estão sendo recebidas muitas adhesões ao almoço que um grupo de brasileiros resolveu organizar em homenagem ao intrepido explorador do polo sul, actualmente entre nós. Continúa aberta, durante mais alguns dias, a lista de adhesões, que se acha na joalheria Luiz de Rezende, á rua do Ouvidor.

Copias á machina

Vão actualmente substituindo os manuscriptos. Até o governo já lhes dá preferencia.

A Escola Remington, rua 7 de Setembro 67, executa cópias á machina com sigillo, presteza e perfeição. (6977)

A lei do inquilinato

Grande comicio de protestos em Mangueira

A Liga dos Inquilinos e Consumidores realiza amanhã, ás 5 horas da tarde, á rua Visconde de Nictheroy, (em Mangueira), um comicio de protesto contra os augmentos do aluguel dos terrenos.

Falarão, nesse comicio, diversos oradores.

MOVEIS A PRESTAÇÕES, em boas condições, entregando-se na 1ª prestação de 20 °|° e sem fiador. Cattete n. 208. Tel. 3633, B. M., Casa Bella Aurora. (9211)

Uma duvida sobre a diaria de funccionarios dos Institutos municipaes

Não havendo funccionarios do sexo feminino, mas tão sómente masculino, nos Institutos Souza Aguiar e Alvaro Baptista, o prefeito enviou uma mensagem ao Conselho sobre a diaria de 3$000, concedida ás mestras, contra-mestras, porteiras e inspectoras de alumnos dos Institutos Orsina da Fonseca, Ferreira Vianna, Paulo Frontin, Rivadavia Corrêa e Bento Ribeiro, sob a allegação de que, nos dois proximos estabelecimentos, só servem funccionarios do sexo masculino, e por isso deixou de os incluir na vantagem estabelecida, pedindo ao Conselho a verdadeira interpretação no caso.

DEPURATOL. Poderoso purificador do sangue. Infallivel na cura da Syphilis, rheumatismo, molestias da pelle (7735)

O desfalque a bordo do "Porto"

O ex-commissario desse navio nega o crime que lhe é imputado

Preso, á requisição do governo portuguez, a bordo do paquete allemão "Seidlitz", conforme hontem noticiamos, foi, hontem, removido para a Casa de Detenção, o sr. Manoel de Souza Calvet, ex-commissario do paquete "Porto".

O sr. Calvet, que está á disposição do consul do seu paiz, é accusado de um desfalque de 800 contos, verificado a bordo do paquete em que servia, quando este ancorado no porto de Hamburgo.

Apezar de incommunicavel, o sr. Calvet foi ouvido, antes de ser removido para a Casa de Detenção, declarando estar innocente no caso e ser victima apenas de uma exploração politica, transpondo a fronteira hespanhola, em virtude dos ultimos acontecimentos de Lisbôa.

O CAMIZEIRO Pequenos lucros. 28 — Assembléa. — Grandes vendas. (6397)

Por exercicio falso da medicina

A Saude Publica solicitara da policia a abertura de dois inqueritos sobre exercicio de falsa medicina, de que eram accusados Grosso Antonio Francisco, que se dizia descobridor de um medicamento contra a tuberculose, e Antonio Rodrigues, que attendeu a um parto, na casa n. 169 da rua Robero Silva, em Ramos, cuja parturiente soffreu lesões graves. Esses inqueritos correram pelo cartorio da 3ª delegacia auxiliar, e, ouvido Grosso, declarou elle que o seu medicamento fora applicado com successo na Italia, nunca o empregando nesta capital. Antonio Rodrigues allegou, em sua defesa, que o parto que acudira fôra feito sob difficuldades, devido ás condições da parturiente, que de nenhum recurso dispunha.

Os autos desses inqueritos, devidamente relatados, foram, enviados ao juiz da 5ª vara.

25:000$000

O bilhete n. 53.199, premiado com 25:000$000, na Loteria do Estado do Rio, extrahida hontem, foi vendido nesta capital, pela casa "Ao Rio de Ouro". (6988)

Os telegraphistas, no Ceará, não são pagos desde julho

Recebemos o seguinte telegramma:

"*Ceará*, 23 — Ninguem aqui comprehende porque motivo todas as repartições federaes no Ceará se acham mais ou menos com os seus pagamentos em dia, ao passo que o Telegrapho Nacional, desde julho, não recebe vencimentos."

Sem commentarios.

Visita presidencial

O sr. Epitacio Pessoa esteve hontem na Escola 15 de Novembro

O presidente da Republica visitou hontem, á 1 hora da tarde, na estação de Quintino Bocayuva, a Escola Premunitoria Quinze de Novembro.

S. ex. fez a viagem de automovel, acompanhado do ministro da Justiça, do chefe de policia, do capitão de mar e guerra Raphael Brusque, do major Rocha Silveira e do capitão Marcolino Fagundes.

Recebido, á entrada do estabelecimento, pelo director, dr. Franco Vaz, á s. ex. foram apresentados os demais professores e funccionarios, prestando o batalhão escolar as devidas continencias, com a respectiva banda de musica.

Entre os alumnos uniformisados, s. ex. iniciou a sua inspecção, percorrendo todas as dependencias, de tudo pedindo e obtendo informações, que lhe causaram bôa impressão.

Retirando-se do edificio, que estava como em dia de festa, s. ex. e os altos membros do governo, que o acompanharam, foram até á baixada apreciar as officinas de marceneiro, correeiro, entalhador, typographia, sapataria, pintura, vassouraria, funilaria e, em seguida, a horta e o jardim.

O sr. Epitacio Pessoa declarou ao sr. Geminiano da França e ao sr. Franco Vaz que saia satisfeito da visita.

DOENÇAS VENEREAS — Tratamento gratuito nos seguintes dispensarios: Avenida Mem de Sá 291; Hospital Pró-Matre (Só mulheres), Av. Venezuella 159 (Cáes do Porto); Policlinica de Botafogo, rua Bambina 141; Dispensario Viscondessa de Moraes, Avenida Pedro Ivo 146; Posto de Prophylaxia Rural da Penha; Ambulatorio Rivadavia Corrêa, rua Flora 17, Engenho de Dentro.

FALLECEU UM EX-DIRECTOR DA E. F. CENTRAL DO BRASIL

Hontem, á tarde, falleceu, em sua residencia, á rua General Severiano n. 209, o sr. José Joaquim de Sá Freire.

O extincto, que contava 71 annos de edade, era director aposentado da Central do Brasil, tendo sido tambem chefe de Districto Telegraphico e exercido, além dessa, varias commissões importantes, como a de engenheiro na construcção de diversas estradas de ferro.

O dr. José Joaquim era irmão do dr. Antonio de Sá Freire, engenheiro residente da Central do Brasil; primo dos srs. Melciades de Sá Freire e Sylvio de Sá Freire e sogro dos srs. Raul de Faria e Alfredo Cesario Alvim.

Deixa viuva, d. Corina Portilho de Sá Freire, com sete filhos.

O enterro sairá hoje, ás 10 horas da manhã, para o cemiterio de São João Baptista.

A SOCIEDADE ELEGANTE é convidada a visitar a GUANABARA na sua nova e luxuosa installação para vêr como, sem pagar exageros, lhe é possivel vestir-se com os mesmos finissimos tecidos e com a mesma distincção das casas de luxo.

54

R Carioca, 54—Central 92 (10466)

Cães á solta, em Copacabana

Pedem-nos chamemos a attenção da Prefeitura e da Policia para o grande numero de cães, á solta, que perambulam nas ruas, e na propria praia de Copacabana, com perigo para os transeuntes e, especialmente, para as crianças que já têm sido victimas de alguns desses molossos.

Ora, é natural que os possuidores desses animaes queiram fazel-os passear; nada mais justo; devem-nos porém, na corrente, ou pelo menos açaimados, afim de que não possam causar damnos, e no minimo, susto desagradaveis ás crianças.

Não custaria nada que a Policia exercesse um pouco de vigilancia a esse respeito, já que a Prefeitura abandona o caso.

O que não póde continuar é esse abuso, que põe em risco a integridade physica dos moradores e banhistas de Copacabana.

15 annos de bronchite chronica

Illmos. srs. David Meinicke & Comp. — Declaro que ha 15 annos que soffro de uma bronchite chronica, e que, com o uso de um só vidro do vosso maravilhoso preparado, "Solução de Hartmann", senti tão grandes melhoras que acho um dever de humanidade em bem dos que soffrem pedir-vos que torne publica essa minha declaração.

Nictheroy, 6 de setembro de 1919 — *Francelino Vieira Ramos*. (2249)

Ruas ás escuras, roubos e assaltos a granel

Se não fosse sabido que a policia, actualmente, nesta cidade é um mytho, o facto que vamos narrar seria de causar pasmo. Mas, no momento presente, nada admira, nada espanta...

Ha tempo já, os ladrões roubaram todos os apparelhos novos de gaz das ruas Sara, Orestes e da travessa Barroso Sobrinho, em Santo Christo; logo após, aproveitando-se das trevas, têm exercido a sua *actividade* com o maior desassombro, assaltando casas, atacando os transeuntes para roubar, alguns até mascarados, coisa que se tornou inutil, devido á grande escuridão que reina naquellas paragens.

Valerá a pena chamar a attenção da Policia para esses factos?

"Elegancias"

Vestidos e Chapéos do melhor gosto. Lingerie fina. Pegnoirs, etc., etc., a preços excepcionaes de occasião, acaba de retirar da Alfandega. Rua S. José, 120. (6974)

GRATIFICAÇÕES ADDICIONAES

Consulta do ministro da Fazenda sobre abertura de um credito

O ministro da Fazenda remetteu ao presidente do Tribunal de Contas os cinco processos annexos á representação da 3ª Sub-Directoria da Despesa Publica, e consultou ao mesmo Tribunal sobre a legalidade da abertura do credito de .... 31:697$997, para pagamento de gratificação addicional a que fizeram jús os funccionarios do Ministerio da Agricultura, Bento Martins Pereira de Lemos, Enéas Calandrini Pinheiro, Manoel Caetano de Lemos, e Raymundo Martins da Silva Porto.

Nomeação do collector e do escrivão da Collectoria Federal de Jaguaquára

O ministro da Fazenda, por actos de hontem, nomeou Augusto Judice, para o logar de escrivão da collectoria federal de Jaguaquara, na Bahia, e para o logar de collector dessa exactoria o sr. Silvino do Nascimento e Andrade.

OS PEDIDOS DE LICENÇAS NO MINISTERIO DA FAZENDA

Uma circular do dr. Homero Baptista

O ministro da Fazenda expediu hontem circular, recommendando aos chefes das repartições subordinadas que não encaminhem ao Thesouro processos relativos a pedidos de licenças, feitos pelos respectivos empregados, sem o necessario laudo de inspecção de saude, a que deverão submetter-se, mediante requisição dos menos chefes ás autoridades competentes, nos termos do decreto 14.663, de 1 de fevereiro do corrente anno, que só permitte dispensa dessa formalidade nos pedidos iniciaes de licenças até tres mezes, tornando-se, porém, exigivel nas prorogações de taes licenças, entendendo-se para esse effeito, como prorogação, as licenças pedidas ao ministerio pelos empregados para serem gosadas em continuação ás obtidas por concessões dos respectivos chefes, desde que sanados os prazos destes com os dos pretendidos, venham a exceder a tres mezes.

O ministro da Fazenda communicou ao seu collega do Interior ter recommendado aos chefes das repartições de Fazenda que não encaminhem ao Thesouro pedido algum sem o competente laudo de inspecção de saude.

Para esse fim o dr. Homero Baptista pediu aquelle seu collega providenciar para que o Departamento Nacional de Saude Publica attenda ás requisições que lhe forem directamente dirigidas por aquellas autoridades.

TRIBUNAL DE CONTAS

O que resolveram as Camaras Reunidas na sessão de hontem

O Tribunal de Contas, na sessão de hontem das Camaras Reunidas, resolveu o seguinte:

Ordenar o registo dos creditos: de 800:000$000, em apolices da divida publica, para occorrer ás despesas da Estrada de Ferro Therezopolis; de 68:000$000, para pagamento das ultimas despesas da commissão de Limites entre os Estados do Paraná e Santa Catharina, relativas a gratificações aos engenheiros da Commissão e á impressão de relatorios, plantas e photographias; de 90:000$000, para o pagamento de despesas effectuadas em 1920, por conta do disposto no n. 24 do art. 67 da lei n. 3.991, de 5 de janeiro de 1920, do Ministerio da Fazenda; de 155:000$000, em apolices da divida publica, para attender ás despesas com a construcção da Estrada de Ferro Central do Rio Grande do Norte; de 18:968$937, para pagamento ao dr. Oscar Frederico de Souza, em virtude de sentença judiciaria; de 4:920$000, para pagamento de gratificações ao sr. Dagoberto de Castro e Silva, referentes ao periodo em que o mesmo serviu de ajudante da Inspectoria de Protecção aos Indios, no Amazonas e no Acre; ordenar o registo dos seguintes contratos: celebrados entre a Viação e os srs. Antonio Fernandes Ribeiro, para o fornecimento de material de linhas e estações telegraphicas; F. R. Moreira & C., Companhia Nacional de Electricidade, Fontes Garcia & C., M. E. Marvin, Dias Garcia & C., Mayrink Veiga & C., e Bordeaux & C., todos para o fornecimento alludido; entre a Agricultura e o dr. Charles Coureur, especialista em Zootechnica e veterianaria, para o serviço de Industria Pastoril, entre a guerra e Thomaz de Araujo, para fornecimento de mil toneladas de pyrite de ferro destinado á fabricação de acido sulfurico pela Fabrica de Polvora sem Fumaça; e, finalmente, ordenar o registo da rescisão dos contratos celebrados pela Agricultura e o dr. Adolpho de Castro Barreto, para servir como chimico-bromatologista, na Industria Pastoril e o engenheiro Roberto de Lima Coelho, para servir como geologo no serviço de sondagens de carvão e petroleo, nos Estados.

O mesmo Tribunal recusou registo ao adeantamento de .... 65:000$000 ao sr. Antonio Ribeiro de Castro Sobrinho, ajudante de engenheiro do serviço sanitario da Industria Pastoril.

"Serrote" foi assassinado pela policia

Não ha fugir. O crime foi tão flagrantemente consumado, que os seus autores, por mais que se esforçassem, não conseguiram impedir as declarações que lá estão nos autos, no cartorio da delegacia do 9º districto.

Referimo-nos á morte de José Marques Agostinho, ante-hontem estupidamente assassinado em terrenos de sua habitação, no morro de S. Carlos.

Consta dos autos que "Serrote" — assim era conhecida a victima — quando fugia á prisão que lhes impunham o guarda civil 563, seu visinho e desaffecto, e o soldado Luiz Rodolpho, estes covardemente o alvejaram a tiros de pistola, prostrando-o com o ferimento que lhe tirou a vida.

Muitas foram as testemunhas a affirmarem a mesma coisa, parecendo, porém, que em Rodolpho recae a accusação de haver acertado com um dos tiros a nuca de sua victima, tiro este que o matou.

O enterro de "Serrote" saiu hontem do Necroterio.

A FISCALIZAÇÃO DO IMPOSTO SOBRE O JOGO

PROROGAÇÃO DO PRAZO PARA SUBSTITUIÇÃO DOS APPARELHOS DE ROLETA

Portarias e officios do director da Receita Publica

O ministro da Fazenda de accordo com o parecer do dr. Luiz Mendes, inspector geral da fiscalização do jogo, deferiu o pedido do Bridge Club, no sentido de ser-lhe dado prazo de 60 dias, para substituição do apparelho de roleta.

Ao mesmo Club foi permittido o uso do actual apparelho até que se dê a substituição, sendo considerado nullo o golpe de duple zero.

— O director da Receita Publica designou o fiscal de jogo Eduardo Pinto Pessoa para fiscalizar o Casino Theatro Phenix.

— Ao ministro da Fazenda foi dirigido hontem pelo director da Receita o seguinte officio:

"Em virtude do acto de vossa ex. datado de ante-hontem, cassando a licença concedida, a titulo precario, para exploração de jogo, aos Clubs Diogense, Recreio Sportivo, Brilhante, Ideal, Athletico Nacional e Civil Carnavalesco Fóra do Bloco, cessou a commissão dos fiscaes de jogo drs. Alexandre dos Anjos, Eduardo Pinto Pessoa, Francisco Chaves Mendes Diniz, e José Murtinho Sobrinho, srs. Oscar Pires Salgado, Antonio da Silva Carvalho, Giordano Bruno Pinto, Eduardo da Costa Braga, Augusto Ilgionfritz, Arthur Victor e Hilton Nabuco de Castro, que tinham exercicio no citados clubs.

Existindo duas vagas no Guarany Club e na Sociedade Recreativa Casino Theatro Phenix, aproveitei os dois primeiros fiscaes acima indicados para preenchel-as.

Quanto aos demais levo o facto ao conhecimento de v. ex. para os devidos fins."

— Ao procurador geral da Fazenda Publica o sr. Abdenago Alves, communicou para os devidos fins, que o ministro da Fazenda, resolveu, por acto de 17 do corrente, proferido no officio n. 1.232, de 15 de outubro ultimo do chefe de policia do Districto Federal, cassar as licenças dadas a titulo precario, aos clubs Athletico Nacional, Brilhante, Civil Carnavalesco Fóra do Bloco e Ideal, todos desta Capital.

— Pelo mesmo director, foi dirigido ao director da Recebedoria do Districto Federal, o officio abaixo:

"Em virtude do acto de s. Ex. o sr ministro da Fazenda de 17 do corrente cassando a licença concedida a titulo precario, para exploração de jogos, aos clubs Diogenes Recreio Sportivo, Brilhante, Ideal Athletico Nacional, Civil Carnavalesco, Saiu Fóra do Bloco, cessou a commissão dos fiscaes de jogo drs. Francisco Chaves Mendes Diniz e José Murtinho Sobrinho, srs. Oscar Peres Salgado, Antonio da Silva Carvalho, Giordano Bruno Pinto, Eduardo da Costa Braga, Augusto Ilvienfritz, Arthur Victor e Hilton Nabuco de Castro que tinham exercicio nos citados Clubs.

Peço-vos providencieis no sentido de ser suspenso o pagamento aos alludidos fiscaes."

Para evitar que o almirante seja transferido para a Casa de Correcção

O Circulo dos Officiaes Reformados do Exercito e Armada designou uma commissão composta dos almirantes José Ramos da Fonseca, Miguel Antonio Fiuza Junior e Jeronymo De Lamare e dos generaes Affonso Guy Marques de Souza, Francisco Flarys e Trajano Cezar, a qual deverá agir no sentido de evitar que o almirante Baptista Franco, condemnado em segundo julgamento pelo Tribunal do Jury, a pena de 6 annos de prisão seja transferido, em virtude de uma guia expedida pelo juizo da 6ª vara criminal da séde do Batalhão Naval, onde se acha cumprindo a pena, para a Casa de Correcção.

Allega o Circulo que sendo o almirante Baptista Franco um official reformado, sua patente constitue um patrimonio individual, não podendo ser annulada e só extingue-se pela morte, hypothese que se não verificaria se esse official estivesse na activa, caso em que perderia os galões e a patente militar por ter sido condemnado a mais de dois annos, sendo, então, perfeitamente justificavel a sua transferencia para a penitenciaria commum.

A referida commissão, que já se entendeu com o advogado dr. Astolpho de Rezende, no sentido de ser requerida, á Côrte de Appellação, uma ordem de "habeas-corpus" para que o almirante Baptista Franco continue a cumprir a pena na prisão em que se acha, irá tambem, solicitar ao chefe do Estado maior da Armada, sr. almirante Frontin, o seu auxilio em favor da causa que patrocina.

Para morrer...

Paulina de Oliveira, de 27 annos de edade, brasileira, residente á rua Moraes e Valle n. 37, desgostosa da vida, tentou contra a existencia, hontem quando se achava em um banco do Passeio Publico.

Para levar a cabo o seu sinistro intento Paulina ingeriu iodo. A Assistencia medicou-a, não tendo a tresloucada declarado á policia o motivo que a levara a tal gesto.

PUBLICAÇÕES ESPECIAES

COMO O BERNARDISMO PRETENDE VENCER EM TODOS OS PLEITOS

Que seria do Brasil, se o sr. Bernardes chegasse á presidencia?

O director deste jornal, requereu, ha tempo, ao Juiz da 1ª vara civel, a liquidação da sociedade de facto, que em má hora fizera com Caio Monteiro de Barros, para publicação do jornal "O Combate".

O dr. Flaminio de Rezende, deante das provas apresentadas pelo autor, em bem fundamentada sentença, reconheceu o direito que a este assistia, dando-lhe ganho de causa.

Posteriormente, o desembargador Carvalho de Mello, afastando-se da boa hermeneutica juridica, propoz á 2ª Camara da Côrte de Appellação, a reforma da sentença, sob fundamento de que uma carta [illegible] póde tirar a fé que merece um contrato!

Não se conformando com essa decisão, o nosso director recorreu da decisão dessa Camara, sendo, depois dos tramites regulares, os autos distribuidos ao desembargador Sá Pereira, para os relatar.

Este é o pé em que está a questão. E não haveria nada a articular, se não fôra andar a parte adversa a alardear que a sentença vae ser favoravel, graças ás suas ligações com os politicos bernardistas, aos quaes — na opinião de Caio — o desembargador Sá Pereira é altamente sympathico.

Não acreditamos que a justiça do nosso paiz tenha descido tanto, até porque temos na melhor conta o desembargador Sá Pereira. Mas, como jornalistas, queremos deixar registrada a insinuação grosseira, para que o Povo saiba do quanto são capazes os advogados de porta de xadrez, quando têm de se haver com a Justiça.

E, no mais, descansamos tranquillos, confiados no direito que nos assiste.

(D'O Rebate, de hontem)

COMMENTARIOS...

Sobre o telegramma de um official da Armada ao "Jornal do Commercio".

Em uma roda de officiaes da Armada commentava-se hontem o telegramma que ao "Jornal do Commercio" dirigira, de bordo, o Souza e Silva, commandante do couraçado "Floriano".

Sem excepção, a diversa manifestação [illegible] de tranquilla camaradagem, e notava-se na physionomia dos que nella tomavam parte a tristeza que o procedimento de tão illustre companheiro causava no seio de sua sympathica classe.

Protestar contra o desvirtuamento dos fins do Club Militar, por admittir a discussão de uma carta, e ignorar, que pelos estatutos o Club tem personalidade juridica para defender os interesses da corporação.

Asseverar, quando a duvida invade os mais espiritos e a certeza da authenticidade arraigou-se no animo de muita gente, que a carta attribuida ao presidente de Minas foi falsificada para fins politicos, é correr o risco de soffrer, ao frisar a pericia, uma cruel desillusão.

Contra a boa harmonia das classes armadas atentam os militares que, de publico, num posição saliente em uma pendencia que tem de ser resolvida por homens, conjugados todos os esforços para que se não desvirtue o proposito do Club, que outro não é que apurar a verdade e fazer Justiça.

Attentar contra a confiança do paiz nas classes armadas é que fere [illegible] o officialidade, duramente ferida na sua dignidade [illegible] pelo procedimento [illegible], garante ser verdadeiro em interesse do [illegible] interesse, que tocaria as raias do delicto.

E, ninguem, diz, não haveria solicito que se desse ao assumpto [illegible] [illegible] um elevado sentimento de pundonor patriotico.

Correndo os olhos pelo retalho do "Jornal do Commercio", que servia de thema á palestra, uma velho, com discreto alheamento, os dignos collegas do sr. Souza e Silva assim se exprimiam, respondendo, ponto por ponto, os topicos do telegramma, que serve de assumpto a estes Commentarios.

Recolhiamos as impressões condemnatorias de todos os que assistiam á conversa, quando surgiu um antigo deputado pelo Estado do Rio, que se notabilizou por sua indefectivel lealdade ao senador Nilo Peçanha, e tomando conhecimento dos termos da discussão, pediu cença e assim falou:

"A mim não causou surpresa o telegramma. Em todas as situações da vida nacional ha opportunistas, que esquecem theorias e precedentes para tirar partido de novas idéas, embora em completo antagonismo com outras que outrora defenderam.

O Souza foi deputado ao tempo das "salvações". Conhecem vocês algum acto, ou alguma palavra delle, em favor da boa harmonia das classes armadas, então envolvidas em deposições violentas de governadores?

Lembram-se vocês do projecto que autorizava o governo a fundar o Arsenal de Marinha na Ilha Grande, constituindo-se ali o primeiro porto militar do Brasil?

Pois bem; em circular ao eleitorado do nosso districto, o Souza prometteu promover essa construcção, por ser a Ilha Grande o ponto indicado para a primeira base naval. Posteriormente, em varia do "Jornal" annunciou que tinha em estudos os planos longamente fundamentados em argumentos solidos para demonstrar a necessidade da realização do seu projecto.

E quando com assento na Camara, porque o Pinheiro Machado julgasse o Alexandrino um technico de valor e quizesse attender-lhe o appello, o Souza foi o deputado que combateu o porto militar na Ilha Grande, esquecido das promessas, alheio ás theorias que sustentára em livros que passam por primor de cultura profissional.

Olhem bem para o caso; a mim, que nunca escrevi livros, não ficaria mal mudar de opinião em qualquer assumpto; mas, ao Souza...

E o ex-representante fluminense acompanhou a reticencia de um sorriso de pena.

Fitaram-se os officiaes. Realmente, era demais. Todos conheciam o interesse das classes armadas em contribuir, de modo tão efficiente, para a desorganização da sua Marinha, oppondo-se á realização da sua maior aspiração. Era demais que, em bem da solidez da nossa defesa, faltasse contra a intromissão dos militares na politica quem, dentro della, se serviu em detrimento dessa mesma de causa.

— Para serenar a justa indignação dos moços da Marinha, o interlocutor, que é ainda um politico de sete costados, assim se expressou: "Rapazes, não queiram mal ao Souza e Silva. Em todas as situações ha opportunistas..."

Ou por odio ao Nilo, de quem é compadre, ou por contar com a victoria do sr. Bernardes, de quem pretende cobrar caro o serviço, o Souza agita-se... Mas, como elle se em vão!..."

Riram, os da roda, e despediram-se. E corremos nós á redacção para traçar estes Commentarios...

(Do Jornal do Brasil, de hontem)

OS FAVORITOS DO TYRANNO

Escreve-nos o sr. Antonio Pessoa Filho:

"Lendo o artigo do "Correio da Manhã", sob o titulo "Os favoritos do tyranno", e certo como estou de que aquelle brilhante orgão da imprensa não pactua com a imputação calumniosa que naquelle editorial é feita á memoria de meu pae, o coronel Antonio da Silva Pessoa, venho, sem detença, trazer-vos as explicações abaixo:

O coronel Antonio Pessoa jámais esteve envolvido em processo de moeda falsa. No começo de sua vida publica, exercendo o logar de escrivão da collectoria das Rendas de Ingá, na Parahyba do Norte, forneceu elle uma certidão para fins eleitoraes. Inimigos politicos, sabendo-o ausente por motivo de grave molestia, averbaram de falsa a referida certidão e intentaram contra elle um processo crime, por perseguição e com o fim de afastal-o do cargo. Em tal processo, que correu á sua inteira revelia, foi o coronel Antonio Pessoa condemnado, pelo juiz adversario, que o presidiu, á pena de dois mezes de prisão simples, minimo do artigo 129 do Codigo Criminal, mas interpondo recurso de revisão para o Supremo Tribunal Federal, este, por unanimidade de votos, reconheceu absolutamente verdadeira a certidão e, em consequencia, declarou infundada a sentença.

Serviu de procurador geral no recurso o ministro Pindahyba de Mattos, cuja severidade de caracter era notoria e foi, entretanto, o primeiro a protestar vehemente contra a miseravel perseguição politica de que foi alvo o coronel Antonio Pessoa.

Foi este o unico processo em que se viu envolvido o dito coronel em toda a sua vida.

Sobre esse facto tenho comigo provas completas, que ficam á disposição dessa redacção.

Vê-se, do exposto, que esse jornal foi illudido em sua boa fé, e como disso estou convencido, espero dessa digna publicidade a esta carta, que é, ao mesmo tempo, justa defesa á memoria de um homem de bem."

(Do Correio de hontem).

"PROFESSORAS"

Na rua dos Andradas n. 50, sobrado, séde da "Legião da Mulher Brasileira", são diplomadas professoras de portuguez, francez, inglez e arithmetica. Além dessas materias leccionam-se ali dactylographia, prendas manuaes e preparatorios para a Escola Normal. Preço de cada materia: 8$000 mensaes.

PREFEITURA

Foram designadas as adjuntas: Jandyra Miranda Moreira de Mello, para a 1ª mixta do 5º districto; Maria José Pinheiro Bastos, para a 17ª mixta do 9º; Adelaide Fonseca Ferreira, para a 17ª mixta do 7º; Maria Trigo de Macedo, para a 17ª mixta do 9º districto.

— Foram concedidos 90 dias de licença ao adjunto de 2ª classe Antonio de Souza Allen.

— Obtiveram seis mezes de licença as adjuntas Bertha Augusta Pereira e Zuah Daniel de Deus.

— Foi indeferido o requerimento em que [illegible] pediu para submetter a resolução do Conselho que regula o tempo de funccionamento dos mercados suburbanos, e bem assim, a dos mercadores, que não quizerem atender directamente ao publico em pequenas quantidades de mercadorias expostas á venda.

Acs Fumantes

O maior, o melhor e mais completo sortimento de todos os utensilios para fumantes, encontra-se, pelo menor preço, na CHARUTARIA PARA'. Rua do Ouvidor n. 120. (Proximo á Avenida)

(1164)

NO MUNDO DA TÉLA

NOTAS & NOTICIAS

Alguns momentos de palestra com o presidente da Brasil Cinematographica

Parte hoje para a America do Norte e Velho Mundo, a bordo do "Avaré", o sr. Francisco Serrador, director presidente da Companhia Brasil Cinematographica, proprietaria do Cinema Odeon.

O operoso e infatigavel industrial, que tem sido a alma da cinematographia no Brasil, vae tratar de negocios da sua empresa, e, portanto, do seu publico e tambem dos seus amigos, que se valem dos films da sua companhia para a prosperidade das suas casas de diversões. [illegible]

Fomos encontrar o sr. Serrador no seu gabinete, no Odeon, [illegible]

— Para a [illegible] viagem, o que nos diz?

— Negocios. Como o amigo sabe, a cinematographia passou por uma evolução muito sensivel. [illegible] indiscutivelmente o primeiro logar, [illegible] attingir, por isso, o cinema americano [illegible]

— Que pensa Serrador da cinematographia actual?

— A cinematographia está passando por uma forte crise. O cambio tem affectado sériamente a importação de films, principalmente para aquelles que, não conhecendo o negocio, entraram nelle por sport, ou sómente por terem encontrado dinheiro facilmente. O negocio de importação de films é por demais violento para ser tomado como simples sport. São necessarios enormes recursos, vultuoso capital e uma perfeita organização como a nossa, para se levar a bom termo um tal genero de negocio.

— O sr. Serrador não é um dos mais antigos cinematographistas do Brasil?

— Depois do "Paris no Rio", da rua do Ouvidor, da empresa Paschoal Segreto, o primeiro cinema permanente no Brasil foi installado por mim, em Curityba, em principios de 1907. Depois disso, organizei diversas empresas itinerantes, viajando nos Estados do Paraná e São Paulo. Dentro em pouco a empresa F. Serrador estabeleceu-se em S. Paulo, Santos e interior, tornando-se proprietaria e associada de mais 10 cinemas e theatros. Importei e vendi mais de 200 apparelhos cinematographicos para diversas localidades do Estado de S. Paulo. Depois organizei e incorporei a Companhia Cinematographica Brasileira, com o capital de dois mil contos de réis, que dois annos mais tarde foi augmentado para quatro mil contos de réis, sendo adquiridos então os quatro melhores cinemas da avenida Rio Branco, e outros cinemas em importantes cidades do interior. Com a guerra tudo se modificou. Novas empresas organizaram-se, e outras antigas abandonaram o campo. Mas este primeiro cinematographista está aqui, firme no seu posto.

— Durante a sua ausencia, continuaremos a ter bons programmas?

— Está claro que sim. Pelo annuncio que hoje faz a Companhia Brasil Cinematographica, o amigo poderá ver que estamos preparados com programmas para abastecer os nossos freguezes com films que certamente vão produzir muito bons resultados, e com que brindaremos o publico do nosso Odeon nos proximos mezes.

— Na sua opinião, que pensa o publico da cinematographia?

— O publico considera a cinematographia uma das maravilhas do seculo XX. A imprensa tem collaborado, em grande parte, para um entendimento mais estreito entre o publico e a cinematographia. A maior parte dos nossos jornaes organizaram secções cinematographicas em suas columnas, [illegible] onde noticiam diariamente os principaes factos occorridos no mundo do film, tanto no Brasil como no estrangeiro. Têm-se fundado varias revistas que tambem concorrem para despertar ainda mais o interesse do publico pela cinematographia.

— Pretende demorar-se muito no estrangeiro?

— Realizados os negocios que pretendo, então irei ver alguma coisa do Velho Mundo, onde sei que não poderei ficar por muito tempo, porquanto as saudades do nosso Brasil não me deixarão. [illegible] "O Guarany", da Carioca-Filmes, tendo Abigail Maia por protagonista. [illegible]

— Pensa então realizar o seu projecto, já tão divulgado, nos terrenos do antigo convento da Ajuda?

— Penso leval-o avante, e com exito, pois que até hoje não tenho encontrado difficuldade em realizar todas as idéas que tenho querido pôr em pratica, porque ellas representam sempre o resultado de grande observação, baseada em elementos reaes. Tenho sempre conseguido o que me proponho fazer.

[illegible] zendo para esse fim, dos grandes mercados cinematographicos, idéas e elementos apropriados para o completo exito do nosso desideratum.

* * *

Arnaldo Lagoeiro

Deixou a gerencia do Pathé o sr. Arnaldo Lagoeiro, que nesse espinhoso cargo provou, ainda uma vez, a sua actividade e capacidade.

Arnaldo Lagoeiro vae, agora, assumir a direcção do Cinema Patria, que acaba de ser adquirido por importante capitalista.

Passará essa casa de diversões por uma reforma radical, sendo-lhe introduzidos grandes melhoramentos, que a tornarão um estabelecimento modelar.

Conhecido, como é, o tino administrativo de Lagoeiro, é justo que estejam de parabens os frequentadores do Patria, pelos excellentes espectaculos que a nova direcção lhes promette.

* * *

Mais uma obra prima no Avenida

"A roda da fortuna", o film extra que o Cinema Avenida anuncia para quarta-feira proxima [illegible] George Fitzmaurice [illegible]

* * *

Cine Engenho de Dentro

[illegible] da população daquella zona.

* * *

Bertine resurge

E' já nos primeiros dias do mez proximo que será exhibida, no Cinema Rialto, uma das ultimas producções da gloriosa Francesca Bertini, que acaba de abandonar, definitivamente, a arte, para se consagrar á felicidade domestica, ao lado do homem feliz que o seu coração elegeu para esposo.

"Alma selvagem" intitula-se esse film emocionantissimo, em que a fascinante estrella tem uma de suas mais perfeitas e admiraveis interpretações.

Desenvolvimento de uma peça celebre de Severin e Mars, "Alma selvagem" é o romance de uma creatura fascinante, que passou pela vida a despertar violentas paixões, prendendo os homens loucamente aos seus encantos.

O film é magistralmente conduzido e fica como um verdadeiro primor da cinematographia italiana.

Os admiradores de Bertini devem aguardar com anciedade a data da exhibição de "Alma selvagem".

O CARTAZ

ODEON — "Culpa e remorsos".
AVENIDA — "Um amigo precioso".
RIALTO — "A voz do sangue".
PATHE' — "O Club dos Soturnos".
PALAIS — "Cupido e o football".
PARISIENSE — "Oh! mulheres, mulheres!"
CENTRAL — "Flor de maio".
IDEAL — "Um amigo precioso" e "O Club dos Soturnos".
IRIS — "Flor de maio" e "A caça do desvairado".
PARIS — "Oh! mulheres, mulheres!" e "Cupido e o football".

O ministro da Guerra declarou ao commandante da 5ª região que, na situação de licenciado não cabe ao 1º tenente intendente Cicilio da Cunha Bastos, abono da gratificação extraordinaria do decreto n. 3.900, devendo, portanto, a delegacia fiscal fazer carga das importancias indevidamente recebidas pelo citado official.

Os sorteios de terrenos

A solução da crise das habitações

LOTES DE TERRENOS
Em Guaratiba
COUPON

Os nossos leitores poderão ficar proprietarios de magnificos lotes de terreno em GUARATIBA, futuroso suburbio desta Capital desde que colleccionem os coupons que em série de 5 serão publicados a partir do dia 11 do corrente.

Esses terrenos que medem 10 x 40 estão promptos a receber edificações.

DO INTERIOR poderão enviar desde já, as collecções, acompanhadas de um sello de 150 réis.

Cada collecção de 5 coupons dará direito á um talão numerado que será trocado no Escriptorio da Companhia Territorial e Constructora, á rua Theophilo Ottoni 37, 1º andar, das 10 ás 4 do dia 22 a 30 do corrente. O sorteio realizar-se-á no dia 30 do corrente e será fiscalizado pelo representante do Governo Federal.

NOTAS SOCIAES

NATALICIOS

Fazem annos hoje:

d. Hormezinda da Silva Carneiro, esposa do sr. Antonio José Carneiro;

— a menina Lia Mello de Oliveira, filha do sr. Ignacio de Oliveira, do commercio desta praça;

— o sr. Raul Cortes, nosso collega de imprensa;

— o dr. Oscar de Carvalho;

— o coronel Antonio Joaquim da Silva Fontes, conhecido solicitador forense.

Faz annos hoje o tenente Alexandrino Amaro dos Santos, funccionario da Central do Brasil.

Passa hoje a data natalicia do dr. Francisco Barreto, chefe do serviço postal na Camara dos Deputados e nosso collega de imprensa.

Passou hontem a data natalicia da professora municipal d. Amelia Duarte, esposa do sr. Hermeto Duarte, funccionario da Camara dos Deputados.

CASAMENTOS

Realiza-se hoje o casamento do sr. Manoel Gomes Marques, com a senhorita Lydia Borges Monteiro. Servirão de testemunhas, no acto civil, o sr. Jacintho Lopes Affonso e senhora, e no religioso, o sr. Francisco Pinto Evaristo e senhora.

— Realiza-se hoje, em Itacurussá, Estado do Rio, o casamento do sr. Leopoldo Domingos com a senhorita Rosa Delphina Gomes.

Servirão de padrinhos, por parte da noiva, o sr. José Francisco e d. Cecilia Abrahão; e da noiva, d. Alcina Barreto.

— Realiza-se hoje o enlace matrimonial do sr. Arlindo Gonçalves, chefe do almoxarifado geral da Prefeitura, com a senhorita Alcida de Freitas Brandão, filha da viuva Azevedo Brandão.

O acto civil será ás 2 horas na residencia do dr. Azevedo Brandão, á travessa Derby Club 36, sendo testemunhas: por parte do noivo o sr. Thomaz Dall'Orto, funccionario da Prefeitura e sua senhora d. Virginia de Sá Peixoto Dall'Orto, e por parte da noiva, o coronel dr. José de Azevedo Brandão e a senhorita Carlota Ramos Brandão, tio e irmã da noiva.

A cerimonia religiosa será ás 2 ½ na matriz do Engenho Velho, servindo de paranymphos o deputado Azurem Furtado e sua esposa d. Laura Coutinho Azurem Furtado.

FESTAS

Em homenagem a Santa Catharina, que é a sua padroeira, o capitão Pedro Tygna da Silva fará celebrar hoje uma missa em intenção á mesma santa, abrindo á noite os seus salões, onde receberá as pessoas de suas relações.

— O Collegio da Immaculada Conceição realiza hoje um festival escolar, para distribuição de premios e diplomas ás suas alumnas. Começará a festa ás 9 horas da manhã, com o concurso de dactylographia e tachygraphia.

CLUBS E FESTAS

DEMOCRATICOS — Mais uma brilhante festa realiza-se hoje, no glorioso "Castello" dos invenciveis foliões do carnaval carioca, em homenagem ao Lord Aleijadinho, com o concurso de uma excellente banda de musica militar.

A festa de hoje, dos Democraticos, promette ser um verdadeiro encanto, graças aos esforços de sua digna directoria.

CONFERENCIAS

Realiza-se amanhã, ao meio dia, no templo da Humanidade, a conferencia publica do dr. Bagueira Leal, que dissertará sobre "Evolução greco-romana e advento do catholicismo".

— E' esta a summula da conferencia que Almachio Diniz fará hoje, na séde da Associação dos Empregados de Banco, ás 4 horas:

"Cartas de apresentação e de recommendação, Cartas de prégo. A alegria de uma carta. Voltaire e madame de Sevigné. Os doze de Inglaterra. Uma carta singular de amôr. Versos de Gonçalves Crespo. Conceito de Ratisbonne. Maria Eugenia Celso escreve a um soldado cégo. Cartas em prosa, e epistolas, em verso. Uma carta de Sylvio Romero. Os estylos do escriptor. Como escreve Coelho Netto. Approximação de uma carta de Abel Botelho. O estylo affectuoso de Theophilo Braga. Cartas de mulheres. Uma de Amelia Bevilaqua. O paganismo de Carmen Dolores. O estylo masculino de Olga de Moraes Sarmento. Uma carta de Heléne Vacaresco. O estylo epistolar. Cartas politicas. Exquisitices de correspondencia. Cartas velhas. Cartas de amor. A carta do soldado. Cartas de credito. Uma carta de desculpas. O fim das cartas."

VIAJANTES

Chega hoje, de Natal, no vapor "Pará", o coronel Francisco Britto, engenheiro mecanico, irmão do 1º escripturario do Thesouro Nacional, Aggripino Brito e do conferente da Alfandega de Santos Epaminondas Britto.

— Embarca hoje, a bordo do "Avaré", para Recife, o senador Manoel Borba.

MISSAS

A direcção e auxiliares do Parc Royal fazem celebrar hoje, sabbado, ás 9 ½ horas da manhã, na egreja de S. Francisco de Paula, uma missa de setimo dia por alma de seu auxiliar e collega da succursal do Parc Royal em Paris, Paul Lebrousse, ali fallecido.

— Foi celebrada hontem, ás 9 ½ horas, no altar-mór da egreja do Espirito Santo, a missa de setimo dia em suffragio da alma de d. Orlinda França de Araujo, esposa do sr. Francisco Jacintho de Araujo, nosso companheiro de imprensa.

ESCOLARES

Realiza-se hoje, ás 8 horas da noite, na "Bristish American School", o conhecido estabelecimento de ensino que funcciona na praia de Botafogo, a inauguração do grande salão de gymnastica sueca, para meninos e meninas.

Afim de assistirmos á cerimonia, recebemos delicado convite dos directores do conceituado collegio.

A SUCCESSÃO PRESIDENCIAL

No Conselho Municipal

A sessão de hontem do Conselho assumiu proporções escandalosas, taes foram os insultos trocados por alguns intendentes, a proposito de um discurso proferido pelo sr. Brenno dos Santos, sobre a successão presidencial.

Este intendente respondendo a um aparte dado, na vespera, pelo sr. Mario Piragibe, explicou a sua attitude no caso das candidaturas presidenciaes.

Declarou o orador que sempre foi amigo particular do sr. Rocha Miranda, desinteressadamente. Quando ainda no seio da Alliança Republicana teve occasião de declarar que só acompanharia o sr. Arthur Bernardes, caso o nome do sr. Ruy Barbosa não fosse apresentado. Era esse o seu intuito.

Consultando porém os seus companheiros de directorio do partido, verificou que, entre dez membros, apenas dois acceitavam o sr. Bernardes. Procurou então ouvir os trinta eleitores mais antigos filiados ao seu partido. Desses, 28 declararam peremptoriamente que só votariam no sr. Nilo Peçanha. Entre estes, estava um querido amigo, de 76 annos de edade. E ainda outros amigos acatados, quasi a unanimidade dos elementos politicos, todos, abraçavam as candidaturas da Reacção Republicana.

Foi tão grande a repulsa que notou da parte de todos os elementos contra o presidente de Minas, que não teve duvidas em ir ao encontro dos seus companheiros, dos seus eleitores, do povo, enfim.

Terminou exhortando os seus collegas bernardistas a abandonarem o caminho errado em que estavam e adoptassem a candidatura do sr. Nilo Peçanha, o futuro presidente da Republica, pela vontade expressa do povo.

Durante a oração do sr. Brenno, o sr. França e Leite, em dado momento, disse que a Alliança Republicana era o sr. Frontin.

Isto provocou protestos violentos da parte dos srs. Mario Piragibe e Adolpho Bergamini, que, numa attitude aggressiva, insultaram o "leader", de tal maneira, que alguns intendentes, penalizados da situação do sr. França e Leite, chegaram a aconselhal-o a que renunciasse!

O sr. Pio Dutra chegou a gritar:

— O sr. França e Leite já me declarou que vae renunciar!

Exclama o sr. Bergamini:

— E' um idiota! Tudo nelle é postiço. Um hypocrita!

Vibram as campainhas e o sr. França e Leite, titubiando, procura explicar o aparte dado.

Falou, em seguida, o sr. Alberico de Moraes, illustrando o seu discurso com uma lenda, o que provocou hilaridade.

Após, occupou a tribuna o sr. Bergamini para pedir a inserção nos Annaes do discurso pronunciado na Camara pelo sr. Azevedo Lima, em defesa da autonomia do Districto Federal.

O sr. Alberico declara que não conhece o discurso, entretanto votava a favor, uma vez que o intuito da proposta era a defesa da autonomia do Districto.

O sr. Arthur Menezes diz, que então se devia tambem propôr o mesmo em relação ao telegramma passado pelo sr. Nilo Peçanha ao general Cardoso de Aguiar.

Por fim, foi a proposta approvada.

Passando-se á ordem do dia, foi approvado, entre outros, o parecer da mesa, providenciando sobre a abertura do credito de 80:000$000 para acquisição da bibliotheca do fallecido senador Octacilio Camará.

A Loteria de Santa Catharina obstinada em contemplar os cariocas em quasi todos os seus sorteios

Ainda hontem a conhecida "CASA GAUCHO", á RUA CHILE N. 3, pagou ao Sr. Antonio Barboza, official machinista da nossa Marinha Mercante, desembarcado do vapor "Victoria", do Lloyd Brasileiro, o premio de cincoenta contos de réis da Loteria de Santa Catharina, extraida em 18 do corrente, o bilhete numero 7456, já hoje temos que registrar mais a venda de uma Sorte Grande nesta Capital na extracção de hontem, que coube ao bilhete n. 6674, premiado com 25:000$000. Além do primeiro premio foram tambem vendidos nesta Capital o 2º, 3º e 4º, numeros 6600, com 3:000$; 7934, com 2:000$000 e 15340, com 1:500$000.

(6993)

IODOLINO DE ORH

Precioso succedaneo do oleo de figado de bacalhão, das emulsões e das preparações iodadas. — O melhor tonico para creança e pessôas anemicas. Fortalece e engorda em poucos dias. Receitado diariamente por notaveis clinicos, que attestam o seu alto valor therapeutico.

Consequencias de uma grippe

Extraordinaria anemia

Ha oito mezes, voltando de um baile contrai uma grippe pulmonar que me deixou tão anemica e esgotada que parecia uma tuberculosa em terceiro grão. Sentia todos os symptomas dessa doença, tosse, suores, magreza em extremo, fastio absoluto, tomando forçada como unicos alimentos, um pouco de mingão e arroz, de maneira que cada vez enfraquecia mais. Fiquei com a cor horrivel, perdi cabellos em quantidade, o que muito me desgostou. Passava os dias deitada, sempre com abrigos, por sentir muito frio; estava certa de que seria victima da tuberculose. Tomava todo o remedio que pudesse restabelecer-me, para desanimar depois ao sentir que continuava na mesma.

Um dia comecei a usar o IODOLINO DE ORH. No fim do segundo dia pensava que teria resultado obtido com os outros, mas no terceiro dia acordei mais animada e com um pouco mais de appetite. Continuei tomando o IODOLINO DE ORH e no quinto dia, já estava certa de que recobraria a saude, com tão precioso medicamento. E assim foi; dia a dia fui recobrando as forças e coragem, vendo desapparecer a tosse, a fraqueza, a magreza, até que com pouco mais de um mez de tratamento, fiquei perfeitamente bôa, forte, corada e recuperei quasi todo o peso que tinha perdido.

Desejando patentear meu extraordinario reconhecimento ao IODOLINO DE ORH, autorizo a publicação desta.

Laura Santos Monteiro.

São Paulo, 29 de março de 1919.

Em todas as pharmacias e drogarias. Depositarios: Silva Gomes & C. — R. 1º de Março 151 — Rio de Janeiro.

(2309)

Garage Cattete

Tel. B. Mar 701

R. CATTETE, 218

(Junto ao Hotel America)

(6947)

THEATROS

RECLAMES

O S. José realiza hoje mais tres representações da revista "Fogo na cangica", que tanto tem agradado alli. Os primeiros papeis estão a cargo de Alfredo Silva, Ottilia Amorim e Asdrubal Miranda.

—:—A companhia João de Deus realiza hoje mais duas representações da revista "Não posso me amofinar", que tem dado consecutivas enchentes no Recreio.

—:—Continuam as enchentes no Carlos Gomes com as representações da revista de costumes portuguezes "No paiz do sol", original de Carlos Leal e Avelino de Souza, que todas as noites é applaudida, o que de certo acontecerá hoje, nas duas sessões que alli se realizarão.

PETROLINI NO PALACIO — Foi recebido com o mais vivo agrado a noticia de que Petrolini, o popular buffo italiano, virá dar uma curta serie de espectaculos no Palacio, antes de embarcar para a Europa. Por essa occasião Petrolini representará algumas peças novas para o Rio.

MUSICA

CONCERTO PERY MACHADO — Em vez da "vesperal" annunciada para amanhã, ficou resolvido, (a pedido), ser dado o concerto, na terça-feira, 29, ás 8 3|4 da noite, no theatro Municipal, conforme annuncio que publicamos na secção competente. Os preços das localidades foram reduzidos.

GREMIO ARCANGELO CORELLI — Realiza-se amanhã, ás 8.45 da noite, no salão da Associação dos Empregados no Commercio, o decimo concerto desta temporada, do Gremio Arcangelo Corelli, com um variado programma.

O CARTAZ DE HOJE

LYRICO — "Carter".
TRIANON — "Manhãs de sol".
RECREIO — "Não posso me amofinar".
CARLOS GOMES — "O paiz do sol".
S. PEDRO — "Aranha azul".
S. JOSE' — "Fogo na cangica".

Taffetá Francez

TODAS AS CORES

Larg. 100|c..... 13$500

Enxovaes completos para noiva especialidade da casa

Nos armazens do

PALACIO DAS NOIVAS

83 - Uruguayana - 85

Tel. Norte 2875

(6968)

O bandido "Sete Corôas", mais uma vez, recebe a policia a tiros e foge!

"Sete Corôas", esse temivel bandido, figura de destaque entre os famigerados "Cravos Vermelhos", e que vem sendo procurado pela policia, por ser autor de uma infinidade de assaltos e de dois crimes de mortes, hontem, como succedera ha bem poucos dias, no porto de Inhauma, recebeu a policia á balas, fugindo após vinte minutos de cerrado tiroteio!

Na madrugada passada, os srs. João Damaceno e Manoel Martins, respectivamente, chefe e ajudante da Sub-Inspectoria do Corpo de Segurança Publica, com séde no Meyer, receberam denuncia de que "Sete Corôas" estava homisiado na Ponta do Caju'.

Esses dois policiaes, que não têm poupado esforços para a captura desse facinora, reuniram varios investigadores, seus auxiliares e partiram todos para o ponto indicado.

Em ali chegando, de dentro de um mattagal irrompeu um vivo tiroteio sobre os policiaes. Era "Sete Corôas" e seu pessoal que atiravam. Os policiaes reagiram. E, durante vinte minutos, foi uma fuzilaria tremenda. Depois, os bandidos, por certo já sem munição, fugiram, desapparecendo no morro da Chacrinha.

A Hespanha e a questão marroquina

Madrid, 25 — Estando quasi ultimada a troca de impressões entre o governo e o alto commissario de Marrocos, general Berenguer, é provavel que este regresse amanhã a Melilla.

Hoje foi-lhe offerecido pelo governo um banquete, que se realizou no Ministerio do Exterior.

Madrid, 25 — Communicam de Melilla que as aguas do rio Kert augmentaram consideravelmente de volume, inundando completamente os campos vizinhos. Um grupo de mouros que fugia da perseguição das tropas hespanholas, foi surprehendido pela cheia, morrendo afogadas 26 pessoas.

Attentado contra o ministro das finanças da Lithuania

Kovno, 25 — Uma bomba atirada ás tres horas da madrugada de hoje, por uma janella, feriu gravemente o ministro das Finanças lithuaniano, sr. Galvanoskis. Sua residencia e outras casas proximas foram grandemente damnificadas e o consulado americano soffreu alguns estragos. Diz-se que essa tentativa é proveniente da agitação que reina na Lithuania contra o governo, que está disposto a acceitar a decisão da Liga das Nações sobre o litigio de Vilna. Devido, pois, ás disposições do governo de concordar com a creação de um cantão autonomo na região de Vilna, levantou-se a opposição nos circulos militares, alastrando-se promptamente pelas camadas populares, que consideram tal medida uma capitulação perante a Polonia.

A agitação recrudesceu ha uma semana, devido á noticia de que os polacos haviam invadido nove aldeias no districto de Suwalki, na zona neutra creada pela Liga. Diz-se que nesse zona os lithuanianos têm soffrido affrontas dos soldados polacos, que são protegidos pela commissão da Liga.

"Vocabulario musical"

Não são communs os trabalhos do genero deste, a que se entregou o dr. J. B. Ferreira da Silva, para constituir o "Vocabulario Musical", recentemente editado pela casa Arthur Napoleão, dos srs. Sampaio Araujo & Comp.

Obra de paciencia e de erudição, exigiu por certo muito estudo e muita pesquiza para se tornar proveitosa. Basta dizer que esse livro contém, por ordem alphabetica, cerca de doze mil palavras e phrases allemãs, arabes, hespanholas, francezas, gregas, hebraicas, italianas e latinas, referentes á literatura musical e vertidas para o portuguez com o seu significado especial.

E' dispensavel, pois, encarecer o valor desse livro que se torna de tão grande utilidade para os compositores e para os musicos em geral.

Ha a accrescentar que, ao dedicar-se a esse malabarismo linguistico, prestou o dr. Ferreira da Silva optimo serviço á nacionalização da technologia musical, que ainda estava por fazer na nossa lingua; e fel-o com efficiencia e mestria, adoptando um methodo claro, intuitivo e pratico, qual o do vocabulario, facil de consulta, mesmo para os leigos. Não fosse elle, aliás, diplomado pelo Conservatorio de Musica de Leipzig, onde os estudos se fazem com apurada minucia.

"Vocabulario Musical" é, consequintemente, um trabalho de innegavel utilidade e que — para empregar o chavão indefectivel, mas absolutamente necessario neste momento — vem preencher uma lacuna realmente existente na materia.

GUERRA,

—:— O ministro da Guerra declarou ao commandante da 4ª região que devem ser tirados em folha dos corpos a que pertencem os vencimentos dos officiaes da commissão fiscalizadora da construcção dos quarteis do 4º e 8º regimentos, sendo esse, em Pouso Alegre e aquelle, em Tres Corações.

—:— Obteve seis mezes de licença o operario do Arsenal de Guerra, Francisco do Espirito Santo Paulo.

APPARELHOS PARA TRATAMENTO DA HERNIA OU

QUEBRADURA

AVENIDA GOMES FREIRE N. 124, EM CIMA DA PHARMACIA, SEM OPERAÇÃO, por meio da CINTA HERNIARIA ELECTRICA do INSTITUTO DE Orthopedia Incruenta. Medalha de ouro. Paris.

A pedido de centenas de doentes que o esperam no Estado do Paraná, o Prof. Lazzarini avisa aos interessados que estará no seu Estabelecimento do Rio até o dia

30 DE NOVEMBRO

No grande estabelecimento do conhecido especialista, os senhores doentes encontrarão maravilhosos apparelhos, feitos sob medida para a contenção e tratamento da mais volumosa quebradura.

Essas cintas, electro-orthopedicas, sem nenhuma mola de ferro, leves, invisiveis e suaves, permittem ao enfermo montar a cavallo, fazendo qualquer trabalho ou fadiga, ficando fixada a hernia em brevissimo tempo.

O Professor Lazzarini estará pessoalmente e gratuitamente ás ordens dos senhores interessados. Pede-se aos senhores medicos visitar-nos.

Eu subscripto declaro que fiquei completamente curado de uma Hernia inguinal no espaço de 6 mezes, usando o maravilhoso cinto Electro Orthopedico do Prof. Lazzarini. Rio, 28 de Outubro de 1921, Antonio Mazzoni, Rua Amelia, 52, casa n. 2.

Declaro ser curado de uma Hernia Escrotal no espaço de 6 mezes, usando o Cinto Electro Orthopedico do Prof. Lazzarini. Firmado, Julian Caetano de Azevedo, Capitão do Exercito. Rua Presidente Domiciano 108 —Rio de Janeiro, 17 de Agosto de 1921.

Eu subscripto, a bem da verdade, attesto que tendo usado durante 5 mezes a cinta herniaria Electrica do Prof. Lazzarini, fiquei completamente curado de uma dupla Hernia escrotal que soffria ha 20 annos. Firmado, José Perez Nunez. Rua do Escorrega, 21. Exmas. Senhoras. Ventre Cahido. Faixas especiaes sob medida para Rio, 22 de Julho de 1921. Hernia Umbelical. Rins Moveis. Obesidade. Caida do Utero — Visita Gratuita. Aberto das 10 ás 5 da tarde.

(L. 24768)

TRIANON · Companhia Brasileira de Comedia · ABIGAIL MAIA

O grande successo do dia. — Tres actos maravilhosos de graça e emoção, de ODUVALDO VIANNA

Hoje, ás 4 hs. ás 7 ¾ e 9 ¾

DEPOIS DE AMANHÃ FESTA DO CENTENARIO. HOJE ULTIMO SABBADO DE

MANHÃS DE SOL

Amanhã e sempre — MANHÃS DE SOL — Sexta-feira, 2 de dezembro: MINISTRO DO SUPREMO, engraçadissima comedia de Armando Gonzaga, na qual estrearão o querido comico Brandão Sobrinho, a actriz Victoria Soares e o galã Carlos Machado.

DIA, 30 dedicado aos clubs desportivos. DIA 30

Festa artistica de ABIGAIL MAIA

em que tomam parte a grande violinista JOSEPHINA ROBLEDO e o poeta CATULO DA PAIXÃO CEARENSE.

A homenageada cantará a marcha esportiva GUANABARA, do maestro Eduardo Souto. O sportman JORGE LOPES, do Club Boqueirão do Passeio, gentilmente tomará parte no festival, em exercicios athleticos. O actor JOÃO LINO no papel de Frimino, fará uma conferencia humoristica sobre sport, com illustrações do ROMANO.

Bilhetes á venda, com grande procura.

THEATRO MUNICIPAL

Segundo e ultimo concerto do violinista brasileiro

PERY MACHADO

Terça-feira, 29 de novembro de 1921, ás 8 3|4 da noite.

PREÇOS POPULARES

Attendendo ao grande numero de pedidos que tem recebido e para ficarem ao alcance de todos, são os seguintes:

FRIZAS	50$000	POLTRONAS	8$000
CAMAROTES, 1ª	40$000	BALCÕES A e B	5$000
DITOS de 2ª	20$000	OUTRAS FILAS	4$000
GALERIAS	2$000		

Os bilhetes estão á venda na bilheteria do theatro na segunda e terça-feira, 28 e 29, do corrente, das 10 da manhã em deante.

(L. 24631)

Grande Pavilhão Floriano

Empresa ANTONIO FERRAZ.
AVENIDA MEM DE SA' — (Morro do Senado)

GRANDE COMPANHIA GYMNASTICA ACROBATICA E VARIEDADES

Direcção do campeão brasileiro JOSE' FLORIANO PEIXOTO

HOJE - 2 grandes funcções, 2 - HOJE

Estréa colossal -:- -:- Los Rodrigues

PERCHISTAS EQUILIBRISTAS — Unicos no mundo, vindos directamente de NEW-YORK. Ver para crer.

Successo de toda Companhia

AMANHÃ, ás 2 1|2 — Grande — MATINE'E INFANTIL

Breve — TRIO FLORIANO — Preços: Camarotes, 15$; cadeiras de 1ª, 3$; de 2ª, 2$; GERAES, 1$000.

(L. 24611)

CASINO THEATRO PHENIX

Ponto mais elegante do Rio

TODOS OS DIAS—DAS 4 A'S 7—TODOS OS DIAS

TEA DANCING MUSIC

Orchestra THE RAG TIME BAND, sob a direcção de ALEXANDER KYCHIN com a exhibição de finas comedias da afamada FOX. DAS 7 A'S 9 HORAS:

DINER-CONCERT

Esmerado serviço de restaurante da conceituada CASA FALCONE, de Petropolis.

Das 9 horas em diante (MUSIC-HALL) com escolhidas e apreciadas artistas, bailados classicos, danças modernas americanas e mais attracções.

(L. 25532)

ELECTRO-BALL-CINEMA

Empreza Brasileira de Diversões

51 - RUA VISCONDE DO RIO BRANCO - 51

A mais popular e querida casa de diversões desta capital

O CINE ELECTRO BALL DOMINANDO SEMPRE

HOJE — Programma novo — HOJE

O reposteiro verde

De Julio Dantas — Segunda e ultima epoca

SENSACIONAES TORNEIOS DE ELECTRO-BALL.

ARY.

(L. 24776)

Theatros da Empreza Paschoal Segreto - Direcção: João Segreto

S. PEDRO

HOJE — A's 8 3|4 — HOJE
ESPECTACULO COMPLETO
A opereta em tres actos, de successo nunca visto

A aranha azul

Traducção de Carlos Bittencourt e Rego Barros.
— Deslumbrantes scenarios —
Domingo — Grandiosa matinée com a estréa do barytono Enzo Lombardini e trechos de operas por Vera Adonay e Santino Gianatasio.

S. JOSE'

3 SESSÕES 3 — Successo extraordinario — A's 7, 8 3|4 e 10 1|2
A MAIOR VICTORIA DO THEATRO POPULAR
A revista de DAVID CARLOS, musicada por ASSIS PACHECO

FOGO NA CANGICA

Cabo Lucas .... ALFREDO SILVA
Cabo Elysio .... ASDRUBAL MIRANDA
Gracioso desempenho de OTILIA AMORIM, na "Telephonista" e "Florista".
Grandiosa homenagem aos CLUBS DE FOOTBALL e REGATAS onde se destacam:
Bangu', S. Christovão, America, Fluminense, Botafogo, Andarahy e Flamengo — APOTHEOSE DESLUMBRANTE

CINEMA MODERNO — O Fio do Destino, 7º e 8º — Perdoar-lhe-ias? — 5 actos.

CARLOS GOMES

Companhia Nacional de operetas, de que fazem parte Adelina Nobre Sarah Nobre e Arthur de Oliveira—Director de scena: José de Almeida—Regente da orchestra: H. Vogeler

HOJE—A's 7 3|4 e 9 3|4—HOJE
A revista de Carlos Leal e Avelino de Souza

O PAIZ DO SOL

Notavel desempenho de Sarah Nobre, Ermelinda Costa, Arthur de Oliveira, Isidoro Alacid, Joaquim Silva, etc., etc. — Amanhã —O PAIZ DO SOL.

(L. 24406)

Theatro Recreio

Empresa Rangel & C.

HOJE, ás 7 3|4 e 9 3|4. HOJE

NÃO POSSO ME AMOFINAR

Amanhã, ás 2 1|2 — Matinée em beneficio de Maria Silva. — A's 7 3|4 e ás 9 3|4 — "Não posso me amofinar".

Dias 1, 2, 3 e 4 de dezembro—A restauração de Portugal, em 1640 ou Os Dois Proscriptos", D. Jayme, Alvaro Costa, D. Alvaro, C. Gonzaga. Nos ultimos tres dias toma parte a Banda da Colonia Portugueza que estreará seus novos fardamentos.

(L. 24750)

COLLOSSAL

THEATRO LYRICO

Empresa JOSE' LOUREIRO

Hoje — As 9 horas — Hoje

O maior illusionista contemporaneo

CARTER

Nos seus variados, sensacionaes e novos

TRABALHOS DE ILLUSIONISMO

Culminantes no assombroso numero de absoluta novidade

A ESPOSA DO LEÃO

Amanhã dois grandiosos espectaculos — Vesperal ás 3 horas da tarde
PREÇOS DO COSTUME — Soirée ás 9 horas da noite

SUCCESSO

CORREIO SPORTIVO

ATHLETISMO

LIGA DE SPORTS DA MARINHA

A grande festa de athletismo realizada hontem

A Liga de Sports da Marinha realizou hontem, á tarde, no campo do Club de Regatas do Flamengo, sob a direcção dos srs. commandante Lemos Bastos, tenentes Jair de Albuquerque e Ary Parreiras, e outros esforçados officiaes da Marinha, a quem muito deve a aggremiação, a grande reunião de sports athleticos, em que foram disputados os campeonatos da Escola Naval e da Marinha, o primeiro entre os alumnos daquella Escola e o segundo entre officiaes, sub-officiaes e praças da nossa Armada.

Foi uma festa, com pouca concorrencia, é verdade, mas bem organizada, como as nossas festas athleticas, mas que deixou patente o enthusiasmo dos nossos marujos pelas coisas do sport e se o grande e flagrante desenvolvimento dos preparos para os festejos do Centenario da Independencia do Brazil.

Foram muito interessantes e disputadas as provas, que offereceram os resultados que damos abaixo, incluindo entre ellas as de grandes distancias, realizadas domingo, no campo do Guanabara, como primeira parte da commemoração do sexto anniversario da poderosa entidade dirigente dos sports navaes.

O resultado geral das provas de athletismo effectuadas, foi este:

Campeonato de sports athleticos da Escola Naval

1ª prova — Corrida rasa — 100 metros.
Venceram:
1º logar — Antonio Dias Costa.
2º logar — Antonio Doria (4º anno).
Tempos: 2.17 1|5 e 2.24 1|5.
2ª prova — Corrida rasa — 200 metros.
Venceram:
1º logar — Antonio Dias Costa.
2º logar — Antonio Doria.
Tempos: 25 e 25.
3ª prova — 400 metros — Corrida rasa.
Venceram:
1º logar — Jayme Bacellar — Porto Alegre.
2º logar — Levy Meira.
Tempos: 1' 2".
4ª prova — Corrida rasa — 800 metros.
Venceram:
1º logar — João Diogo Diniz Junqueira.
2º logar — Mauricio Abreu.
Tempos: 2'17 1|5 e 2'24 1|5.
5ª prova — Corrida rasa—1.500 metros.
Venceram:
1º logar — 1º anno.
2º logar — 3º anno.
3º logar — 3º anno.
6ª prova — Corrida de barreiras — 110 metros.
Venceram:
1º logar — 4º anno, 19 2|5.
2º logar — 4º anno, 19 2|5.
7ª prova — Relay race — 400 metros.
Venceram:
1º logar — 4º anno, 40 2|5.
2º logar — 3º anno.
8ª prova — Relay race — 1.600 metros.
Venceram:
1º logar — 4º anno.
Alvaro Araujo, Reynaldo de Carvalho, Luiz Calainho da Gama e Antonio Dias Costa.
Tempo, 4.4 3|5.
1º logar — Ismael Brasil.
9ª prova — Corrida de resistencia — 5.000 metros.
Venceram:
1º logar — 2º anno — Tempo, 20' 24 1|5.
2º logar — 3º anno — Tempo.
10ª prova — Corrida de resistencia — 10.000 metros.
1º logar — 2º anno — Tempo, 47' 36".
2º logar — 2º anno — Tempo.
11ª prova — Salto com vara.
Venceram:
1º logar — Alvaro Araujo.
2º logar J. Ismael Brasil.
Ambos do 2º anno.
Alturas: 2.65 e 2.60.
12ª prova — Lançamento de peso.
1º logar — Antonio de Azevedo Castro Lima.
2º logar — José D'Ailibert Siqueira Tedim.
Distancias: 9.79 e 9.58.
13ª prova — Lançamento de disco.
Venceram:
1º logar — Caio Caldeira Brant.
2º logar — Carlos Almeida da Silva.
Distancias: 28.75 e 24.93.
14ª prova — Lançamento de dardo.
Venceram:
1º logar — Antonio Adolpho Accioly Doria.
2º logar — Ismar Neves Marques.
Distancias: 33.08 e 33.38.
15ª prova — Salto em altura.
Venceram:
1º logar — Ismar Brasil.
2º logar — Mauricio Abreu.
Alturas: 1.63 e 1.60.
16ª prova — Salto em distancia.
Venceram: 1º logar — Antonio Dias Costa.
2º logar — Ismar Brasil.
Distancias: 5.60 e 5.47.

Campeonato de sports athleticos para officiaes, sub-officiaes e praças

1ª prova — Corrida rasa em 100 metros.
Venceram:
Officiaes:
1º logar — 2º tenente José Azamor, da Escola de Aviação.
2º logar — Floriano P. C. de Faria, da E. de Aviação.
Tempos: 12 2|5 e 13 1|5.
Sub-officiaes:
Venceu: Amancio da Motta Leite, da Defesa Minada. — Tempo, 13 2|5.
Praças:
1º logar — Sebastião José da Silva, da E. de Aviação.
2º logar — Raymundo Calisto da Silva, da E. de Aviação.
Tempos: 12" e 12 1|5.
2ª prova — Corrida rasa — 200 metros.
Venceram:
Officiaes:
1º logar — 2º tenente Floriano P. C. de Faria, da E. de Aviação.
2º logar — 2º tenente José Azamor, da E. de Aviação.
Tempos: 27" e 27 1|5.
Praças:
1º logar — Raymundo Calisto da Silva, da E. de Aviação.
2º logar — Antonio Bezerra da Silva, da E. de Aviação.
Tempos: 26 4|5 e 27 4|5.
3ª prova — Corrida rasa em 400 metros.
Venceram:
Praças:
1º logar — Sebastião José da Silva, da E. de Aviação.
2º logar — Manoel Germino da Silva, da E. de Aviação.
Tempos: 59" 4|5 e 1'4".
4ª prova — Corrida rasa — 800 metros.
Venceram:
Praças:
1º logar — Adolpho Garcia, da Defesa Minada.
2º logar — Sebastião Pereira dos Santos, da Defesa Minada.
Tempos: 2.43 2|5 e 2.50 1|5.
5ª prova — Corrida rasa—1.500 metros.
Venceram:
Praças:
1º logar — Manoel Laurindo dos Santos, do Belmonte.
2º logar — José Ferreira da Silva.
3º logar — Antonio Isidoro da Cruz, do c. t. Parahyba.
Tempos: 4.47 1|5 e 5.18.
6ª prova — Corrida de barreiras — 110 metros.
Venceram:
Praças:
1º logar — Raymundo Calisto da Silva, da E. de Aviação.
2º logar — Miguel Gonçalves da Silva, da E. Naval.
3º logar — Raymundo Nonato da Costa, da Defesa Minada.
7ª prova — Relay race — 400 metros.
Venceram:
Turma de officiaes — Segundos tenentes José Azamor e Floriano P. C. de Faria e primeiro tenente Armando Trompowsky.
Tempo, 5.5 4|5.
8ª prova — Corrida de resistencia — 5.000 metros.
Venceram:
Praças:
1º logar — José Floriano Bordagi, do Belmonte.
2º logar — Angelo Rodrigues dos Santos, da Defesa Minada.
3º logar — Sebastião P. dos Santos, da Defesa Minada.
Tempos: 20.43 2|5, 22.08 e 23.48.
9ª prova — Corrida de resistencia — 10.000 metros.
Venceram:
Praças:
1º logar — Amaro Pereira da Silva, da Defesa Minada.
2º logar — Moysés Siqueira de Moraes, dos Submersiveis.
3º logar — Aristides Vaz, da E. de Aviação.
Tempos: 43.35, 45.30 e 57.30 2|5.
10ª prova — Salto em vara.
Venceram:
Officiaes:
1º logar — 2º tenente Djalma Petiot, da E. de Aviação.
2º logar — Flavio dos Santos, da E. de Aviação.
Alturas: 2.53 e 1.93.
Sub-officiaes:
1º logar — Octavio Manoel Affonso, da E. de Aviação.
2º logar — Gelmirez de Mello, da E. de Aviação.
Alturas: 2.53 e 1.93.
Praças:
1º logar — Angelo Rodrigues dos Santos, da D. Minada.
2º logar — Raymundo Nonato da Costa, da D. Minada.
Alturas: 2.63 e 2.51.
11ª prova — Lançamento de peso.
Venceram:
Officiaes:
1º logar — 1º tenente Luiz Netto dos Reis, da E. de Aviação.
Distancia, 8m,8.
Sub-officiaes:
1º logar — Marip Americano, da E. de Aviação.
2º logar — José Cordeiro Guerra, da E. de Aviação.
Distancias: 8m,45 e 7m,75.
Praças:
1º logar — Antonio Francisco dos Santos, da E. Naval.
2º logar — João Saturnino de Oliveira, da E. de Aviação.
3º logar—Sabino Alves do Nascimento, do Belmonte.
Distancias: 10m,28 e 9m,94.
12ª prova — Lançamento de disco.
Venceram:
Officiaes:
1º logar — 1º tenente Armando Trompowsky, da E. de Aviação.
2º logar — 1º tenente Fileto dos Santos, da E. de Aviação.
Distancias: 23.65 e 20.10.
Sub-officiaes:
1º logar — 1º sargento Waldemiro Salles, da D. Minada.
2º logar — 2º sargento José Cordeiro Guerra.
Distancias: 24.94 e 20.05.
Praças:
1º logar — Antonio Corrêa de Araujo, da D. Minada.
2º logar — João Saturnino de Oliveira, da E. de Aviação.
Distancias: 27.10 e 26.02.
13ª prova — Lançamento de dardo.
Venceram:
Officiaes:
1º logar — 1º tenente Fileto dos Santos, da E. de Aviação.
Distancia 27.70.
Sub-officiaes:
1º logar—2º sargento José Cordeiro Guerra, da E. de Aviação.
Distancia, 29.09.
Praças:
1º logar — Clodoaldo Rodrigues dos Santos, da E. de Aviação.
2º logar — João Saturnino de Oliveira, da E. de Aviação.
Distancias: 37.84 e 34.79.
14ª prova — Salto em altura.
Venceram:
Officiaes:
1º logar — 2º tenente Floriano P. C. de Faria, da E. de Aviação.
2º logar — 2º tenente Djalma Petiot, da E. de Aviação.
Alturas: 1.43 e 1.33.
Praças:
1º logar — Aurelio Cavalcanti de Castro, da E. de Aviação.
2º logar — Aristides Vaz, da E. de Aviação.—
Alturas: 1.48 e 1.41.
15ª prova — Salto em distancia.
Venceram:
Officiaes:
1º logar — 1º tenente Armando Trompowsky, da E. de Aviação.
2º logar — 2º tenente Djalma Petiot, da E. de Aviação.
Distancias: 5.13 e 5.03.
Sub-officiaes:
1º logar — Amancio da Motta Leite, da D. Minada.
Distancia, 4.63.
Praças:
1º logar — Aurelio Cavalcanti de Castro, da E. de Aviação.
2º logar — Pedro Faustino Tribuno, da E. de Aviação.
Distancias: 5.06 e 4.65.

FOOTBALL

JOGO INTERMUNICIPAL

O team do Vasco da Gama jogará domingo, em Petropolis

Amanhã, pela manhã, a delegação do Club de Regatas Vasco da Gama subirá a bella cidade de Petropolis, com o seu primeiro team, que disputará naquella cidade fluminense, uma partida de football com o Internacional.

Chefiará a delegação do glorioso club da Cruz de Malta, o distincto sportsman Othelo de Souza. Acompanharão os footballers vascainos innumeros associados do club, que tornarão magnifica a excursão projectada.

* * *

Os futuros directores do Flamengo

Approxima-se a época das eleições para os novos directores do Club de Regatas do Flamengo, estando sendo, por isto, organizada uma chapa que conta com o apoio de quasi a unanimidade dos associados do rubro negro.

Está definitivamente, podemos assegurar, indicado para o cargo de presidente daquelle club o dr. Alberto Burle de Figueiredo, para o periodo a iniciar-se, de 1922 a 1924. O dr. Burle de Figueiredo, que já occupou a presidencia do Flamengo, nos annos de 1919 e 1920, conta, para companheiros de chapa, os srs. commandante Olavo Vianna, dr. Benedicto de Moraes, dr. Joaquim Guimarães, sr. Alves Ribeiro, Almeida Netto, commandante Raja Gabaglia e Amynthas de Aguiar, devendo ser escolhidos ainda outros, que perfazem o total de quinze directores.

* * *

PARA O GRANDE ENCONTRO ANDARAHY x CORINTHIANS

A équipe do Andarahy para a prova interestadual

O quadro principal do sympathico club verde e branco, da rua Prefeito Serzedello, que disputará em 4 de dezembro o match Rio x São Paulo, com o Corinthians, será o seguinte, salvo modificação de ultima hora:

Otto; Americano e Caratori; Nicolino, Braulio e Coutinho; João Copper, Gilaberto, Waldemar e Machado.

Reservas — Moacyr, Floriano e Porphirio.

A prova preliminar será entre os scratches norte e sul

A prova preliminar do grande match interestadual Andarahy x Corinthians, a realizar-se no proximo domingo, 4 de dezembro, segundo ouvimos, será entre os scratches Norte e Sul da cidade.

Estes scratches serão mais ou menos os seguintes:

Norte — Carnaval; Barata e Luiz Antonio; Waldemiro, Epaminondas e Nesi; Frederico, Raul, Chico, Muniz e Antenor.

Sul — Marcos; Palamone e Almeida Netto; Laís, Alfredinho e Fortes; P. Vianna, Candiota, Welfare, Petiot e Elviro.

Os trophéos para este dia já se encontram á venda nas seguintes casas: casa Stamp, Sorveteria Alvear, pharmacia Sayão (largo do Machado) e Companhia Singer (rua do Ouvidor 63).

* * *

O Andarahy treinou com o Palmeiras

O team principal do Andarahy que se vem preparando muito carinhosamente para a grande peleja interestadual, esperada anciosamente pelos nossos sportsmen, treinou com a do Palmeiras A. C., vencendo-a por 8 golas contra 3.

* * *

SPORT CLUB MACKENZIE

Os trophéos ganhos desde 1917

O gremio alvi-negro do Meyer, o S. C. Mackenzie, juntamente com os seus teams internos Pé de Anjo, Sim Anjinho e Como Passou?, conquistou, desde 1917 até a presente data, 34 taças, 11 bronzes e tres medalhas. Estes teams têm a decidir cinco premios, tendo perdido 10 trophéos.

O team representativo do club ganhou 24 taças 11 bronzes e uma medalha.

Empates, tem tres, e perdeu oito.

O Pé de Anjo venceu seis taças e uma medalha, empates tem dois, e uma perdida.

O Sim Anjinho, conquistou uma taça e uma medalha, e o Como Passou?, obteve tres challanas e perdeu uma taça.

* * *

Os jogos do scratch Pé de Anjó

O scratch Pé de Anjo, constituido de elementos do club de Angelo de Abreu, organizado em junho do anno findo, pelo fallecido back Gonçalo de Vasconcellos, tem, até a presente data, disputados os jogos abaixo, vencendo os clubs:

Engenho de Dentro, por 3 x 0.
Fidalgos de Madureira, por 2 x 1 e 3 x 1.
Magno de Madureira, por 3 x 2 e 4 x 1.
Guanabara F. C., por 5 x 1.
Minerva F. C., por 4 x 1.

Empatou com o Fidalgos de Madureira, de 1 x 1, e com o Quem é bom não se mistura, de 2 x 2, perdeu para este por 3 x 2.

O team Quem é bom não se mistura, era formado por elementos do Vasco, Engenho de Dentro e Metropolitano.

* * *

As victorias do S. C. Mackenzie nas excursões que fez

O S. C. Mackenzie conta ainda, entre as suas innumeras victorias, as que alcançou em partidas importantes, effectuadas fora desta capital, em varias excursões, como as que se seguem:

Em Nictheroy: contra o Canto do Rio, 6 x 2 e 5 x 0;
Araribóia, 9 x 0.
Fluminense (bi-campeão), 4 x 1.
Em Juiz de Fóra: contra o S. C. Juiz de Fóra (campeão de 1918), 2 x 0;
Tupy F. C., 2 x 1.
No Rio: Tupy, 7 x 1 e 3 x 1.

* * *

Ainda o anniversario do Sport Club Brasil

A directoria do Sport Club Brasil teve a gentileza de enviar-nos o seguinte officio:

"Illmo. sr. redactor sportivo do "Correio da Manhã".

Em nome da directoria, tenho o prazer de apresentar-vos os seus mais sinceros agradecimentos pelo modo verdadeiramente gentil com que noticiastes a passagem do 9º anniversario do Sport Club Brasil. Cordeaes saudações. — *B. P. Monteiro*, secretario".

* * *

Palmeiras A. C. x Andarahy

Realizando-se, amanhã, domingo, ás 9 horas da manhã, um rigoroso treno entre o nosso 1º team e o do Andarahy A. C. no "ground" da rua Prefeito Serzedello, convido a comparecer no referido "ground" os seguintes jogadores:

Theophilo, Lydio, Fedoca, Buentes, Tilô, Didimo, Raul, Sylvio, Delfim, Gonçalo, Orestes, Nilton, Gilberto, Bahiano, João, Achilles, François e Atceu. — *Astrogildo de Carvalho*, director sportivo".

* * *

O TORNEIO INTERNO DO AMERICA F. C.

Argentina x Uruguay

Realizando-se amanhã, ás 8 e meia horas o esperado encontro entre esses dois teams, o captain do mesmo pede, por nosso intermedio, o comparecimento de todos os jogadores abaixo, na séde social, ás 8 horas da manhã:

Lauro, Abreu, Nery, Rodolpho, Octacilio, Ferreira, Fonseca, Cesar, Oswaldo, Bayma e Lyrio Junior.

Reservas — Antonio, Imenes, Barcellos e Figueiredo.

O captain, *Figueiredo Filho*.

* * *

FEDERAÇÃO A. BANCARIA E ALTO COMMERCIO

Os jogos de hoje

SERIE "A"

Anglo Mexican x Leopoldina
Campo do Cruz de Malta. — Juiz: Nelson Magalhães. Representante: Marino Machado.
City A. Club x America Fabril:
Campo do Vasco da Gama. Juiz: Heraclydes Vicenzio. Representante: Mario Pereira.
River Plate x Bansconto:
Campo do Villa Isabel. Juiz: Pedro Bacellar. Representante: Abner Soares.

O jogo do Banco Hollandez x Light & Power marcado para hoje, deixa de realizar-se por ter entregue os pontos o Banco Hollandez.

—:—

Sessão de directoria

O presidente convida os directores para a secção de directoria no dia 29 do corrente.

Ordem do dia: assumptos importantes.

* * *

Engenho do Dentro A. C.

O director sportivo pede o comparecimento de todos os jogadores abaixo escalados amanhã, na séde social, á 1 hora da tarde, afim de juntos, seguirem para o campo do River F. C.:

Coutinho — Mala — Juá — Villa (cap.) — Mamede — Aristides — Eduardo — Sergio — Almeida — Demetrio — Paulino.

Reservas — Gentil — Nilo e Merly II.

* * *

PELO COELHO NETTO A. C.

Campeonato interno — Os jogos de amanhã

A's 8. 15 — S. Paulo x Ceará.
A's 9.30 — Paraná x Alagôas.

Realizam-se amanhã, no campo do S. C. S. Paulo, sito á Praça Marechal Deodor, os matches acima, em proseguimento do bem organizado Campeonato Interno do sympathico club alvi-negro.

O primeiro encontro será entre a forte esquadra do Ceará e o S. Paulo, que apresentaárá a sua "elevan" bastante reforçada. Como juiz actuará o competente sportman Alfredo Novaes, que terá como auxiliares os srs. Daniel de Carvalho e José Almo de Seixas, ambos do team Minas Geraes.

O encontro entre as equipes do Paraná x Alagôas será arbitrado pelo sr. Antonio Zenobio da Costa, dada a egualdade de forças, é bem provavel que seja a melhor partida.

Eis os teams:

S. Paulo — Huguet, Guimarães, Brasil, Caio, Bebeto, Olavo, Haroldo, Moura (cap.), Milton, Alexandre e Orlando.

Ceará — Denizart, Zeferino, Nogueira, Adalberto, J. Gonçalves, Requião, Octavio, Antonico (cap.), Souto Mayor, Herman e Gama.

N. B. — O horario para estes jogadores, é 8.15, com 15 minutos de tolerancia.

Paraná — Toulomb, O. Carneiro, Dédé, Pedro, Samuel, Arnaldo, Pereira, Zilico, Heitor (cap.), Ary e Aloysio.

Alagôas — Tavares, Armando, Arêas, Alcides, Levy, Altivo, Abelardo, Sylvio, Marino, Juvenal e Mucajaly.

* * *

Preto e Branco F. C. x Municipal F. C.

Para este encontro, a realizar-se amanhã, no campo do Botafogo A. C., á rua Ribeiro Guimarães, na Aldeia Campista, o director sportivo do Preto e Branco escalou os teams abaixo, o qual espera o comparecimento no campo do club, á 1 hora:

1º team—Marques, Eduardo, Dialma, Toniquinho, Targino, Goulart, Rubens, Sisson, Waldemar, Cauby (cap.) e Julinho.

2º team, ás 12 horas — Ferreira, Jayme, Marino, Alfredo, Lulu", Xandica, Duduca, Manuel (cap.), Adriano, Aristides e Sylvio.

3º team, ás 10 horas — Figueiredo, Lyrio, Aramis, Tony, Lininho (cap.), Chico, Amaral, Rubim, Floriano, Juca e Valverde.

Reservas, ás 1b horas — Rodolpho, Janjão, Alfredinho e Agenor.

Preto e Branco F. C.

A directoria deste club, em sua ultima reunião, resolveu convocar uma assembléa geral para quinta-feira, 1 de dezembro, para eleição de vice-presidente e interesses sociaes; nomear os associados abaixo para ajudarem na bilheteira e porta, no dia 27, no campo do Botafogo A. C.: Moysés Fernandes Nunes, Manoel Rodrigues Primeira e José da Rocha Mello Alves, e para ajudarem a manter a ordem, durante o desenrolar dos matches de todos os tres teams, os associados: Nestor de Azevedo, Alvaro Carvalho, João Alves Martins, Antonio Dias da Silva, Orlando dos Lares Guia e Joaquim Soares; que a entrada seja com o recibo do mez de novembro, e que seja pela rua Ribeiro Guimarães.

* * *

Costa Barros x São Matheus

Realiza-se amanhã, no campo do primeiro, o encontro acima.

O 1º team do Costa Barros é este: Waldemar, Casemiro, Pinto, Alfredo, Branca, Kerozene, Gazolina, Mello, Francisco, Esquerdinha e Batatinha.

2º team — Chimago, Feijão, Pedaço, Maravilha, Samuel, Waldemar 1º, Honorio, Durwallino, Taboleta e Mello 3º.

3º team—Octacilio, Atahyde, Cunha, Barbosa, Eulino, Fumaça, Ligeirinho, Miudo, Luterro e Abrão.

Reservas: todos os jogadores não escalados.

* * *

O anniversario do Bruxellas F. C.

O dia de hoje é de inteiro jubilo para os associados do Bruxellas F. C., pois faz um anno que, um grupo de rapazes, tendo á frente os srs.: dr. J. Marques da Silva, Manoel Ribeiro, F. da Cunha, João Gonçalves França, Romeu da Cunha e outros, reuniram-se e fundaram, nessa memoravel data, este club, que hoje vê passar o seu primeiro anniversario, senão com muito vigor, pelo menos com feições animadoras de esperança.

Fundado por um punhado de jovens cheios de amor e enthusiasmo, proprios da mocidade, conseguiu o Bruxellas F. C. sair vencedor de todos os obstaculos que se antepuzeram no seu caminho á gloria, e hoje, mais do que nunca, tem a confiança e plena convicção de que jámais perecerá. A sua actual directoria está assim constituida: presidente, dr. J. Marques; secretario, Manoel Ribeiro; thesoureiro, João G. França; procurador, Bernardino F. Chaves; director sportivo, Antonio F. da Cunha. Conselho fiscal: Romeu da Cunha e Joaquim Antonio.

Da directoria acima destaca-se a figura sympathica do dr. Joaquim Marques da Silva, que tem desenvolvido uma actividade extraordinaria para que reine sempre a alegria e perfeito cumprimento das regras do association por parte dos jogadores.

A sua benefica administração é tão notoria, que desde a fundação do club até hoje é elle que vem occupando a presidencia, do que é aliás merecedor.

No decurso de um anno o Bruxellas obteve lindas victorias, conquistando as taças "Rubens Rego", "José Augusto Pinto", "Salette F. C.", "Emplastro Phenix" e muitos outros trophéos, além de vencer o S. C. Primeiro de Maio, Paulistano F. C., A. A. Guanabara e Mangueira F. C., fez uma excursão ao Estado do Rio, vencendo a forte équipe do Conceição F. C., conquistando, desta fórma, uma linda taça.

Já é bastante animador, semelhante resultado, para um club que conta apenas um anno de existencia.

* * *

Faz annos hoje o presidente do Coelho Netto A. C.

Commemora-se hoje a data do anniversario natalicio do sportman Antonio Zenobio da Costa, que gosa de grande estima, especialmente no club que dirige, encontrando em cada associado um amigo.

Assim, pois, é justo que muito grande seja o numero de felicitações e abraços que por certo receberá.

Os associados do gremio coelhonettista far-lhe-ão uma grande manifestação, offerecendo-lhe em seguida uma linda corbeille de flores naturaes atada com uma fita preta e branca, onde se lê a seguinte dedicatoria:

"Ao sr. Antonio Zenobio da Costa, em honra ao seu natalicio, offerecem os associados do C. N. A. C."

Esta offerta que os rapazes do Coelho Netto lhe fazem, bem demonstra quanto é bemquisto no meio coelhonettista o sr. Antonio Zenobio da Costa.

O anniversariante, entrou para o quadro social do Coelho Netto A. C. em maio de 1920, sendo no mesmo mez escolhido para vice-presidente do referido culb, tendo dias depois o 1º presidente renunciado o cargo, os rapazes do Coelho Netto, que já reconheciam em Antonio Zenobio a pessoa que poderia, com dignidade, dirigir os destinos do club, elegeram-n'o em assembléa geral, para o cargo de 1º presidente, onde s. s. tem sabido se manter com grande capricho, conquistando assim a estima de todos os corações coelhonettistas.

Ultimamente, feita nova eleição para directoria que devia dirigir os interesses do club no anno de 1922, foi Antonio Zenobio da Costa mais uma vez acclamado para continuar no honroso cargo.

* * *

Como querem o scratch suburbano

Como um adepto da Suburbana entenda que deve ficar constituido o scratch da mesma, que irá a Campos, em dezembro proximo:

Fausto (B. F. C.) — Monteiro (S. A. F. C.) — Neves (I. F. C.) — Aurelio (A. F. C.) — Petisca (M. F. C.) — Genesio (A. F. C.) — Eduardo (R. G. F. C.) — Zéca (I. F. C.) — Aruba (M. F. C.) — M. Pinho (I. F. C.) — Bahiano (P. S. C.).

* * *

Com o team Abigail Maia

Escrevem-nos: "Sr. redactor sportivo. Cordeaes saudações. Ha dias jornaes da capital noticiaram um jogo amistoso entre o Team Abigail Maia e Empresa Paschoal Segreto, que deveria realizar-se no dia 28, na festa do Sport Club Mangueira.

Visto não termos recebido nenhum officio até hoje, resolvemos desmentir esta noticia.

Por isso ficaria grato o Team Abigail Maia se o sr. redactor tornasse pelas columnas do "Correio da Manhã", publico, estas linhas. O secretario, Eugenio Silva."

* * *

Vera-Cruz x Phenix F. C.

No campo do primeiro, na Alameda Circular da Quinta da Boa Vista, realiza-se amanhã um match amistoso entre esses clubs. Por nosso intermedio o director sportivo do Vera Cruz F. C. pede o comparecimento dos teams abaixo escalados, ás 11 ½ horas, na sede:

Primeiro team — Ferreira — Gonçalves — Sylvio — Alfredo — Mario — Ernesto — Arthur — Carlos — João — Ozorio — Oliveira.

Segundo team — Alencar — Gastão — Durval — Bastos — Sapio — Avelino — Varella — Alvaro — Francisco — Henrique — Mattos.

Terceiro team — Edmundo — Maneco — Simão — Esmeraldo — Gil — Fonseca I — Fonseca II — Mattos II — Adalberto — Pinho — Carvalho.

* * *

Cantuaria x Manguinhos

No campo do Cajuense, sito á rua General Caldwell realizar-se-á amanhã um sensacional encontro de campeonato da Liga Brasileira de Desportos, o qual levará sem duvida uma enorme concorrencia ao local da luta.

Este encontro, que terá grande influencia no respectivo campeonato, aclarando a um tempo a situação dos principaes concorrentes, será entre os fortes conjuntos do S. C. Cantuaria e Manguinhos F. C.

Vae ser uma partida assaz renhida e algo empolgante, pois o Cantuaria possue um forte e respeitavel quadro e o Manguinhos está na vanguarda da tabella com uma unica derrota.

O jogo dos segundos quadros será egualmente importante, dado o Cantuaria achar-se a 2 pontos apenas de vantagem sobre o segundo collocado, que é o Manguinhos.

A importancia destas duas pugnas constitue a maior garantia para o pleno exito da tarde sportiva.

* * *

Um anniversario no Lusitano F. C.

Passa hoje a data natalicia do acatado sportsman sr. Antonio de Carvalho Castello Branco, pertencente ao Lusitano F. C.

* * *

Electro x Rio Cricket

Encontram-se amanhã, no grande festival da Liga Leopoldinense, no campo do Bomsuccesso, estes dois clubs. O director sportivo do Electro pede o comparecimento dos seguintes jogadores, ás 11 horas, na sede:

Ernesto — Armindo — Pilar — Saraiva — Julio — Alberto — Sebastião — Mirandinha — Damasio — Faé — Marinho.

NATAÇÃO

CLUB DE REGATAS "BOQUEIRÃO DO PASSEIO"

Para a prova experimental

Afim de tomarem parte na prova experimental de natação, os associados desse club, abaixo mencionados, deverão achar-se na garage, ás 8 horas da manhã, de amanhã:

Sras.: Fatima Langkjer, Nair Gama e senhorita Georgina Amendola.

Infantis: Alberto Braga, Aldemiro Fernandes de Souza, Adolpho José do Valle, Armando Guariski, Arnaldo Martins, Eurico Malta, Francisco Magalhães, Henrique Ferrez Caruso, José Garcia de Souza, José Gonçalves, José Azevedo Figueiredo, Mario Martins, Manoel Garcia de Souza, Nelson Lacerda Ribeiro, Oswaldo Guimarães Vieira; Oscar Teixeira, Raul Guariski, Roberto Fendt, Rogerio Tommasi e Romulo Ferreira.

Homens: Abilio J. de Carvalho, Affonso Meirelles Garcia, Alberto Meurin, Alfredo Gouvêa de Mattos, Alfredo Swinerd Junior, Alfredo Garcia, Alnir Pacheco, Antonio F. Dias, Antonio Fernandes nValente, Antonio Lopes Junior, Antonio José da Cunha, Antonio Tommasi, Antonio Rodrigues Prado, Antonio Luiz de Mello, Antonio Duarte de Araujo, Antonio Veiga, Armando Beriord, Augusto Martino, Aldo GuimarãesLima, Abilio Vieira da Silva, Abilio da Silva Moreira Adriano Octavio Zander, Affonso Ferreira, Alcides Petindá, Alberto Santiago Torres, Albino Gonçalves, Alvaro Guimarães de Oliveira, Alvaro de Barros, Alberto Fendt, Albercio José de Barros, Americo Augusto Soares, Americo Silva, Amphiloquio Freitas, André V. Langkjor, Antenor Ribeiro, Arlindo Pestana, Arthur Neves, Arthur James Woods, Arnaldo de Almeida, Augusto Ferreira da Costa, Benjamin Blume, Bernardino Pinto Gomes, Bernardino Machado, Blume Fabriani, Bernardino Pinto Ribeiro, Carlos Frederico Jouvain, Carlos Antunes de Carvalho, Carlos Pereira Pinto, Carlos Villas Bôas, Carlos Palmer, Carlos J. de Oliveira Junior, Cassiano Alves Corrêa, Domingos Ferreira Moutinho, Dario Mendes, Durval Camargo de Azevedo Silva, Elias Sarquis, Eurico Gonçalves, Eduardo Ribeiro, Eduardo Schweisseis, Eduardo Alberto de Carvalho, Eduardo de Carvalho, Edgard Pilar Drummond, Edgard dos Santos Vidal, Edgard Vieira Gonçalves, Elydio Pimenta de Mello Passos, Flavio Garcia Filho, Elvin Blume, Ernesto Allain, Ernesto Bormevet, Estevão de Araujo, Euzebio Henrique S. de Queiroz, Eurico Fortes, Francisco A. Ventura, Fausto Apody da Cruz Saldanha, Ferdinando Albertazzi, Floriano Baptista, Floriano Peixoto da Cruz, Flavio Piquet, Flavio da Silva Neves, Francisco Gomes Marinho, Frederico Guimarães, Florencio A. Esteves, Guilherme Pereira, Gastão Pereira, Guilherme Gatzmeyer, Gilberto Perrier, Guilherme Cirillo, Gastão Ladeira, Hermann Ricci, Henry Crashley, Henrique Ibias, Hermann London, Henquieu Marques Cacella, Horacio Mauricio da Costa, Hugo de Sayão Carvalho, Iberê Falcão Pialtzgraif, Ignacio Almeida, Ildefonso Lardoza, Itagiba Rozendo Novaes, Jacob Bergstein, Januario Teixeira Mendes, Jayme de Amorim, João Pernetta, João Fernandes Grenha, João de Souza Magalhães, João V. Franco, João Mendes Rabello, João da Silva Gomes, João Freire de Oliveira, Joaquim Primavera Reis, Joaquim Mendes da Rocha, Joaquim Sant'Anna, José Caetano da Piedade; José Rodrigues Martins, José Castro Guimarães, José Jacob S. Filho, José Calmon, João Salmon, José Xavier da Motta, José Baptista Leitão, José Moreira, José Cruz Mendonça, José Elpidio Coelho, José Homem de Albuquerque, José Lopes Dias, José Teixeira Lisboa, José Briguiet, Juvenal Moreira da Costa, Jayme Queiroz, Joaquim da Cunha Cardoso, José Elias Marques, Luiz Bettamio de Azevedo, Luiz Michetti, Luiz Gauvão, Luiz Martins Antunes, Lucas Fraga, Manoel Garcia Novaes, Manoel da Cruz, Manoel Fernandes Contin, Manoel Albino Lopes, Manoel Gonçalves de Moraes, Manoel Duarte Campos, Mario Possolo, Mario Marinho Guimarães, Mario Mattos, Mauricio Trojmann, Nacif Elias, Nicaphoro Rabello Cruz, Nelson Vianna, Nilo Bacellar, Nilo Aguiar, Newton Brasil, Olympio Madeira, Oswaldo da M. e Silva, Oswaldo Jardim, Oswaldo Guariski, Oracy da Costa Cabral, Otto, Berger, Ovidio Gama, Octavio Pereira Braga, Ponciano da Lima Rocha, Paulo Mascarenhas, Ricardo C. Capella, Rodolpho Schweisseis, Rubens de Mello Lopes, Rubens Winiskoski, Sady Lima, Sebastião Veiga, Theodomiro Vaz, Thomaz Porto, Ubyrajara G. Paranhos, Vasco José Martins, Vicente da Silva Junior, Virgilio S. Porto, Virgilio Daltro, Victor Keller, Waldemar B. Azevedo e Ypi Ribeiro Barbosa.

Os futuros directores do Boqueirão do Passeio

* * *

Segunda-feira, proxima, dia 28, ás 8 horas da noite, reunem-se em sua secretaria, á rua Santa Luzia, 196, os socios titulares, afim de, em segunda reunião, escolherem os novos dirigentes para o anno vindouro.

TIRO

A vinda do Tiro 352

O Tiro 351 de Curvello, Minas, manda um seu atirador para o concurso de tiro a realizar-se na Villa Militar, o sr. Orestes Rodrigues de Lima, industrial naquella cidade, já tirou o 3º logar no concurso realizado em Juiz de Fóra.

TURF

DERBY-CLUB

Montarias provaveis na corrida de amanhã

São as seguintes as montarias para a corrida de amanhã no Derby-Club:

Premio "Seis de Março" — 1.300 metros:
Audaz, 50 kilos — J. Mattos
Jacobina, 50 kilos — O. Barroso
Luminaria, 51 kilos — C. Ferreira
Beduina, 53 kilos — E. Amuchástegui
Atroz — 54 kilos — D. Suarez
Tank, 49 kilos — R. Cruz

Premio "Velocidade" — 1.100 metros:
Melindrosa, 50 kilos — W. Costa
Zombador, 50 kilos — A. Fernandez
Marimbo, 51 kilos — A. Diaz
Papopla, 53 kilos — C. Fernandez
Louvain, 50 kilos — A. Rosa
Oraculo, 50 kilos — A. Figueiredo

Premio "Europa" — 1.100 metros:
Sansonnette, 49 kilos — A. Rosa
Joyde, 49 kilos — C. Fernandez
Rigolot, 55 kilos — O. Coutinho
Lanius, 53 kilos — D. Suarez
Insinuante, 51 kilos — C. Ferreira

Premio "Progresso" — 1.609 metros:
Miragem, 50 kilos — C. Fernandez
Atroz, 49 kilos — H. Coelho
Ostende, 52 kilos — C. Ferreira
Kidnapper, 49 kilos — D. Suarez
Tempestade, 50 kilos — O Coutinho
Guarujá, 49 kilos — A. Fernandez
Amaná, 49 kilos — E. Amuchástegui
Knockout, 52 kilos — A. Rosa

Premio "Internacional" — 1.609 metros:
Lena, 52 kilos — montaria incerta
Vigia, 50 kilos — D. Suarez
Torpedo, 50 kilos — A. Rosa
Democracia, 50 kilos — C. Fernandez
Mico, 50 kilos — C. Ferreira
Realeza, 52 kilos — R. Cruz
Atrevido, 50 kilos — A. Fernandez

Premio "Dezesete de Setembro" — 1.750 metros:
Guarany, 49 kilos — E. Amuchástegui
Moscatel, 50 kilos — O. Coutinho
Almofadinha, 49 kilos — A. Fernandez
Servio, 51 kilos — C. Ferreira
Descrente, 49 kilos — Duvidoso correr
Moreninha, 50 kilos — R. Cruz

Premio "Dr. Frontin" — 2.200 metros:
Quebec, 46 kilos — A. Rosa
Madrugador, 53 kilos — C. Fernandez
Soberano, 53 kilos — C. Ferreira

"Grande Premio Dois de Agosto" — 1.800 metros:
Aspirina, 53 kilos — C. Ferreira
Faceira, 53 kilos — A. Diaz
Malandrim, 55 kilos — E. Amuchástegui
Maroim, 55 kilos — D. Suarez
Conde Danillo, 55 kilos — C. Fernandez
Melrose, 53 kilos — A. Rosa
Centenario, 55 kilos — Duvidoso correr.

Premio "Itamaraty" — 1.609 metros:
Killai, 53 kilos — Montaria incerta
Kamakurá, 53 kilos — E. Amuchástegui
Va Tout, 49 kilos — D. Suarez
Mico, 51 kilos — C. Ferreira
Mécha, 49 kilos — D. Suarez.

* * *

VARIAS NOTICIAS

Foram embarcados hontem, para São Paulo, Turbulento, Joliet e Mascotte e quatro potrancas da turma de 1922, entre as quaes uma filha de Patrick. Joliet foi transferida para o sr. Linneu de Paula Machado com o nome de Faigoa.

—:— Encerram-se hoje, á tarde, conforme o projecto que hontem publicámos, as inscripções para a primeira corrida de dezembro no prado de S. Francisco Xavier.

—:— Morreu em Buenos Aires o entraineur Manuel Barroso, que daqui partiu ha mezes gravemente enfermo.

—:— O jockey Moacyr Oliveira, que morreu ha pouco em Porto Alegre, contava apenas 16 annos de edade e encabeçava a lista dos jockeys ganhadores na actual temporada daquella capital com 54 victorias. Em seguida vêm Julio Telles e Luiz Garcia com 38 victorias. Agustin Diaz, ha mezes no nosso turf, figura ainda em sexto logar, com 24 victorias. Na estatistica figuram os nossos conhecidos Luiz Martinez e J. Reyna, este com uma victoria e aquelle com tres.

—:— Guarany, que será montado amanhã por Elias Amuchastegui, tem apresentado sensiveis melhoras. O filho de Hall Cross trabalhou em optimas condições a distancia do premio Dezesete de Setembro.

—:— A directoria do Derby-Club resolveu manter o programma como estava organizado, tendo alterado apenas as condições de chamada do premio Itamaraty, que passou a ser para animaes de qualquer paiz em vez de ser para animaes sem victoria este anno.

O delegado de dia

Esti de serviço hoje, na repartição central da policia, o 1º delegado auxiliar.

Casa Guimarães
LOTERIAS
Hoje — 50:000$000
Rosario, 71

Precisa-se de um addido para porteiro da Repartição de Aguas

O ministro da Viação pediu aos chefes das repartições que lhe são subordinadas que lhe indicassem os funccionarios addidos em condição de serem nomeados porteiro da Repartição de Aguas, logar cujo vencimento é de 400$000 mensaes e cujo serventuario tem residencia em casa do Patrimonio Nacional.

Dr. Lacerda Guimarães de volta de sua viagem á Europa reabriu o seu consultorio. Rua Constituição n. 6. Tel. C 5055. (L 24030)

ESMOLAS

Recebemos para os pobres do *Correio da Manhã*, por alma de Antonio Corrêa de Freitas, 10$000.

CINEMA ATLANTICO
COPACABANA 580 — Ipanema 1521
O melhor cinema do Rio — Luxo — Conforto — Os melhores programmas — Os melhores films — Orchestra de 1ª — Programma musical escolhido.
HOJE —:— —:— UM GRANDE SUCCESSO —:— —:— HOJE
— ACTUALIDADES FOX — Ultimo numero; 2º — Comedia do querido HAROLD LLOYD
NARA YANA
Film francez — Edição PAZ — da marca GAUMONT.
MYSTERIOS DE PARIS — 4º episodio
Domingo — Grande matinée — Um film de Harold Lloyd e outro da Sunshine Fox Comedy. (L 25534)

CINEMA PARIS — Novos e brilhantes triumphos artisticos
HOJE—Sensacionaes trabalhos d'arte! — HOJE
Bébé Daniels,
a fulgurante actriz americana, numa das suas mais bellas creações, em
Oh! Mulheres, Mulheres!
5 GRANDES E MAGNIFICOS ACTOS, DA "REALART".
LOTTE LORING, a inexcedivel estrella allemã, rival de OSWALDA OSSI, na espirituosa "charge"
CUPIDO E O FOOT-BALL
—OU—
O rapto da Princeza dos Dollars
7 longos e interessantissimos actos!

Segunda-feira — Sensacionaes exitos! LEWIS SARGENT em — ALMA DA JUVENTUDE e LILLI DAGOVER, em O MYSTERIO D'UM DIA. 5ª-feira — SERAVEJO, reconstituição graphica do tragico acontecimento que motivou a Conflagração Européa.

CINEMA MATTOSO
Praça da Bandeira
Hoje — "As duas garotas de Paris"—(continuação); Carlyle Blackwell, no emocionante drama social; — O RIVAL DO PADRE— 5 actos da World
Amanhã — Grandiosa matinée, ás 2 1|2 horas. Segunda-feira — Os Borgias, capolavoro italiano e Pressões e confusões, comedia. — Dia 1 — Os Mysterios de Paris e A victoria dos Brasileiros contra os Paraguayos — 3 x 0!

CINEMA MODELO
Rua 24 de Maio 287
HOJE! HOJE!
ROBERTO WARWICK, em LUA DE MEL ACCIDENTADA
5 actos de grande interesse
— MENINAS VIRTUOSAS —
Grandioso film francez em 5 actos
Amanhã — Grandiosa matinée, ás 2 1|2 horas. Segunda-feira — Pequenas levadinhas, Bebé Daniels e Detective amador, Charles Ray. Quarta-feira — Os Borgias e Pressões e confusões.

CINEMA AMERICANO
OS MELHORES PROGRAMMAS DO BAIRRO — O unico que possue téla de opala.
HOJE —:— MAIS UM FILM SOBERBO DA VICTORIOSA REALART PICTURES —:— HOJE
A ORGULHOSA
Interprete principal, Bebé Daniels. No mesmo programma
A SORTE INFAME
(2 actos) e DOUTOR EM DIREITO, comica
Ultimos espectaculos de ALFREDO DE ALBUQUERQUE. Terça-feira — Estréa de Baptista Junior.

CINE E. DENTRO
HOJE — SUCCESSO — HOJE
Preços communs
Carreira de Leões
Comica da Sunshine, em 2 hilariantes partes.
WILLIAM FARNUM, em
O Seu Maior Sacrificio
em 6 longos actos
O PENSADOR — Film da Gaumont.

CINE MEYER
HOJE — SUCCESSO — HOJE
Preços communs
Na Mesma Panelinha
comedia em 2 actos
WILLIAM FARNUM, o expoente maximo da cinematographia em
O Seu Maior Sacrificio
em 6 longos actos
Amanhã — "Maria Rosa", G. Farrar e W. Reid e inicio dos Mysterios de Paris. (L 25438)

PARQUE LEME
O mais frequentado pelas Exmas. familias. Telephone Sul 2021
RUA GUSTAVO SAMPAIO, 26
HOJE — E — AMANHA
No theatrinho do Parque
Estréa da Companhia de Revistas, Comedias, Zarzuellas e variedades, sob a direcção do barytono brasileiro FERREIRA DA SILVA
Estréa dos duettistas hespanhoes LOS MORENITOS. Com guarda-roupa distincto e a caracter! — Successo pelo duo internacional LOS ARANDAS.
Hoje e amanhã em matinée e á noite, será levada a comedia em 1 acto
Guerra aos homens!!!
A seguir — "Para casa de seus paes!". Zarzuella em 1 acto. Entrada gratis! Bondes de 5 em 5 minutos. Todas as noites, novidades!!! (L 25517)

CINEMA MASCOTTE
R. Archias Cordeiro, 230, Meyer
HOJE! HOJE!
A Conquista da Vida Eterna
Um film primoroso de grandes ensinamentos. A volupia, o Jogo, o Alcool, o desencadeamento de todas as paixões humanas nós vemos neste trabalho monumental: vencendo por fim a moral, a fonte de todas as virtudes!
VIVO OU MORTO
3ª e 4ª séries, por Jack Dempsey
O SUPERSTICIOSO
impagavel film comico em 2 actos
Amanhã — Matinée ás 2 horas. (L 25533)

CINE PRIMOR
Empresa Celestino de Abreu
Av. Passos 119—Tel. 5934, N.
HOJE HOJE
O VELOZ
comedia da Paramount, 2 actos
NORMA TALMADGE, no bellissimo film
Por Direito de Compra
5 actos
CHICO BOIA o irresistivel comico da comedia
ACEITANDO O DESAFIO
5 actos
Segunda-feira — Tom Mix:— Romeu Cavalleiro, Mary Milles Minter — Almas Alliadas.

Cine Boulevard
HOJE HOJE HOJE
O record dos programma.
Preços communs
MUTT e JEFF — Caricaturas
A "ORGULHOSA"
5 riquissimos actos da grande marca Realart, desempenhados por 4 grandes actores.
A Nova Aurora, ou forçado 3213
1º e 2º episodios pelo lembrado actor René Navarro, film em 16 episodios. Edição franceza, pelo creador de Fantomas, da Gaumont.
N. — Este film só será exhibido nos sabbados e domingos, na matinée; nas soirées de domingo, novo programma.
Amanhã: na matinée: uma hilariante comedia. (L 25431)

CINEMA OLYMPIA
RUA VISCONDE DO RIO BRANCO N. 53 — Tel. Cent. 5657
HOJE —:— um novo programma extra-sensacional —:— HOJE
Aperesentamos um trabalho bellissimo interpretado admiravelmente pela graciosa artista Shirley Mason, a notavel estrella até hoje conhecida da constellação Fox Film em
Ardor da Juventude
5 actos de original enredo no qual mais uma vez se aprecia a admiravel artista que tanto successo tem alcançado.
No mesmo programma apresentamos mais dois episodios da monumental série
OPALAS DO CRIME
por ART ACORD, em 4 actos.
9º ep. — Brocaleto de Opalas; 10º ep. — Nas garras do Inimigo.
AINDA MAIS, a interessantissima comedia em 2 actos, para rir e mais rir — O GRANDE SEGREDO, da acreditada FOX FILM.
Segunda-feira — O maior vulto da scena muda: William Hart, em "Um amigo precioso". Brevemente — "Vivo ou Morto", Jack Dempsey. (L 24737)

Mais uma maravilha PARAMOUNT-ARTCRAFT — No CINEMA AVENIDA
QUARTA-FEIRA, 30
E' a obra prima de GEORGE FITZMAURICE
E' o film estupendo que demonstra não estar a felicidade no dinheiro
E' a propria alma de Nova York a brilhar intensamente em 7 actos de estupenda e empolgantissima belleza.

A RODA DA FORTUNA
Dorothy Dickson, Alma Tell, Rod La Roque e George Fawcett.

Cinema TIJUCA
Praça Saens Pena
HOJE — soirée chic — HOJE
Os Mysterios de Paris
3º episodio em 3 actos
O Vaqueiro Luctador
5 actos da Fox, pelo TOM MIX, o rei do arrojo e das campinas.
Amanhã — Matinée á 1 hora.
Extra: Uma comedia em 2 actos.

Cinema Haddock Lobo
Rua Haddock Lobo n. 20
HOJE — soirée chic — HOJE
O DETECTIVE AMADOR
5 actos da Paramount pelo valoroso Charles Ray.
ARDOR DA JUVENTUDE
5 actos da Fox, pela muito graciosa Shirley Mason.
Amanhã — Matinée á 1 hora.
Extra: Uma comedia em 2 actos.

Cine Theatro Fluminense
HOJE — SO' — HOJE
Na tela:
—:— MARIA TUDOR —:—
por Ellem Richter—Drama em 6 actos da Terra Film.
No palco — Successo da companhia Leoni e dos artistas: Flora Sorriso, Antonia Denegri, José Loureiro e Leoni. Amanhã: A 1ª sessão começa ás 6 1|2. Na tela: Carlito em apuros, comedia em 2 actos. (L 24601)

Cine Theatro America
PRAÇA SAENZ PENA — Tel. V. 4575
HOJE — Um programma essencialmente comico — CINTURAS AMAZONAS — 5 actos. RIR E CHORAR, comedia por Syd Chaplin, irmão do Carlitos.
No palco — O AMIGO DAS DUZIAS—Interessante vaudeville, em 2 actos. O palco entra ás 8 3|4, as fitas repetem.
Segunda-feira — O empolgante drama em 4 actos — DEUS E A NATUREZA — uma das melhores peças nacionaes, uma joia dos nossos theatros, quer na sua forma literaria, quer no seu entrecho, que sustenta uma these social, e de saneamento moral.
Amanhã, á 1 1|2: matinée, com o vaudeville em 3 actos: O FILHO SOBRENATURAL. (L 25536)

CINEMA SMART—(Elegante)
HOJE — Soirée chic — HOJE
preços communs.
PAULINE FREDERICK, em SUBLIME DIGNIDADE
5 actos da GOLDWYN
HAROLD LLOYD, em
A FILHA DO GRAN PIRATA
comedia de grande successo. 2 p.
O FIO DO DESTINO
13º e 14º — 4 partes.
Segunda-feira — O apreciado Mario Ausonia. (L 25423)

CINEMA VELO
Hoje — MITCHEL — Hoje
LEWIS, o grande actor da Select, em
A Lei do Yukon
6 actos admiraveis.
No mesmo programma:
—:— JACK DEMPSEY —:—
o celebre campeão de BOX do mundo, em
VIVO OU MORTO — 5º e 6º
Segunda-feira — Flor de maio —um mimo cinematographico.

TRI NOZ

FORMULA ERNESTO SOUZA

Noz de Kola, Noz Vomica, Noz moscada, Melissa, Aniz e Gervão

Tonico Estomachico Reconstituinte

Más digestões, Máo halito, Inappetencia, Enxaqueca, Nervosismo, Arrotos chocos, Enfarte do Figado e Urinas turvas. (12229)

VIAÇÃO

Foram mandadas averbar as declarações de familia Antonio de Azevedo Doria, Eugenio da Silva Lordello, Carlos de Toledo Salles, Severino Rodrigues do Nascimento, Manoel Monteiro da Cunha, Arthur Freire, Seraphim Romão Castro Botelho, Plinio de Souza Aguiar e Jayme Silverio Barbosa, funccionario da Repartição Geral dos Telegraphos.

—:—Requerimentos despachados:

Etelvina Pereira, viuva de Alfredo Julio Alves Pereira, ex-agente de 1ª classe, aposentado, da E. de Ferro Central do Brasil, solicitando os favores do montepio — Prove que o "de cujus" continuou a contribuir para o montepio depois de aposentado.

Antonio Ribeiro da Costa e outros, viuva e filhos de Heitor Manoel da Costa, ex-cateiro de 2ª classe da Directoria Geral dos Correios, fazendo identico pedido — Habilite-se nos termos do decreto n. 3607, de 10 de fevereiro de 1866.

Violeta de Mattos Amorim e outros, viuva e filhos de Zoroastro Ferreira de Amorim, ex-conductor de trem de 3ª classe da E. de Ferro Central do Brasil, fazendo identico pedido — Habilite-se nos termos do decreto n. 3607, de 10 de fevereiro de 1866, provando que se refere ao contribuinte e á requerente os nomes de Zoroastro Ferreira Amorim e Violeta Mattos Ferreira Amorim e Violeta Mattos Ferreira de Amorim e complete o sello de varias certidões apresentadas.

Caiu do animal que montava

Um agente de policia viu um ladrão forçando a porta de uma casa da rua da Saude e chamou a patrulha que rondava as immediações, para auxilial-o, na captura do larapio.

Quando os policiaes acudiram, o animal montado pelo soldado 129, do 3º esquadrão, Tolentino Corrêa, espantou-se, atirando-o ao chão.

O soldado recebeu graves contusões pelo corpo, sendo soccorrido pela Assistencia e removido para o hospital de sua corporação.

O ladrão fugiu.

Os cartazes — reclame dos "bonus" da Independencia

O sr. Manoel Duarte, secretario do prefeito expediu hontem a seguinte circular aos agentes:

"O sr. prefeito, attendendo ao que lhe foi solicitado pela commissão Executiva da Commemoração do Centenario da Independencia, resolveu permittir a collocação de cartazes reclame dos "Bonus da Independencia" nas ruas, praças e demais logradouros publicos, não podendo, porém, os allud dos cartazes ser pregados nos muros e paredes e sim em quadros, pendurados ou collocados em postes.

O que por ordem do mesmo sr. prefeito, levo ao vosso conhecimento para os fins devidos."

A ESTRADA DE FERRO NORTE MATTO-GROSSO

O general Candido Rondon recebeu do presidente do Estado de Matto-Grosso o seguinte telegramma:

"General Rondon — Rio — De Cuyabá — Tenho satisfação communicar v. ex. ser esperada amanhã nesta Capital commissão technica engenheiros encarregada estudos preliminares estrada ferro Norte Matto-Grosso que, partindo da estação de Agua Clara, na Noroeste, concluirá aqui referidos estudos. População acha-se grandemente satisfeita esse auspicioso acontecimento, que prova idoneidade de concessionario mesma estrada, como tambem seu firme proposito de levar avante grandioso emprehendimento. — Bispo Aquino, presidente."

AUTOMOVEIS QUE SE CHOCAM

Quando descia hontem, pela manhã, a rua Salvador Correia, o auto n. 1.776 dirigido pelo chauffeur Ayres Marques Fernandes chocou-se com o "landaulet" numero 278 guiado por Manoel Rodrigues.

Receberam ferimentos, Emygdio Ribeiro, portuguez, casado, morador na rua General Caldwell numero 234; Maria Gomes Fernandes, de 48 annos, casada, moradora na mesma casa; Romualdo da Silva, de 72 annos, casado, morador na rua São Luiz Gonzaga numero 563; Adelino Marques Fernandes, morador na rua General Caldwell n. 236 e o "chauffeur" Manoel Rodrigues. Os quatro primeiros eram passageiros do automovel n. 1.776.

Os feridos foram medicados pela Assistencia, com excepção do "chauffeur" Rodrigues, que a policia do 30º districto deteve. Tambem foi detido o outro "chauffeur".

Uma pharmacia visitada pelos ladrões

Audaciosos ladrões penetraram, hontem, pela madrugada na pharmacia Nogueira da firma E. Légey & Comp., á rua dos Ourives n. 29, roubando medicamentos na importancia de 300$000.

Para penetrarem na pharmacia, os ladrões serraram alguns varões de ferro existentes no corredor.

A policia do 1º districto tomou conhecimento do facto.

CENTRAL DO BRASIL

Reverteu a guarda chave de terceira classe, a seu pedido, o praticante de conferente extranumerario Emilio Guarnieri, da estação Marítima.

—:—Por se acharem incursos no artigo 113 do regulamento em vigor, foram dispensados os funccionarios Herrani da Silva Costa, conservador de linhas e Jorge da Silva Carelli, servente de segunda classe.

—:—A estação Central forneceu hontem, por conta dos diversos ministerios e outras repartições publicas, 27 passagens, na importancia de 522$300.

—:—O sub-director da 4ª divisão despachou hontem os seguintes requerimentos: Adalberto Campos, Ernesto Monteiro Bertholo e Golofredo Ozorio Novaes, deferido; Lupercio Ferreira Creder, não ha vaga; João Antonio Nascimento, indeferido; Augusto José da Rocha e Arthur José Pereira, como requer; Ernesto Proença Filho, como pede; Modesto Matheus Sardinha, permitto a ausencia até 7 de dezembro p. futuro; Florentino Francisco de Castro, requeira á directoria; Diogenes de Lima e Silva, como requer.

—:—Na Central do Brasil foram promovidos a conductores de trem de 3ª classe, os de 4ª Arthur de Pinna e João Dias Cardoso, ambos por merecimento.

INDICADOR

ADVOGADOS

Dr. Amalio da Silva — Rua 7 de Setembro 207, sobrado.

Dr. Alvaro Goulart de Oliveira — Rua da Alfandega 61, sobrado.

Dr. Salgado Filho. — R. General Camara 47. 1º and. Tel. 5304, Norte

Drs. Verissimo de Mello e Domingos Lourenço — Quitanda 45. T. C. 1027.

Drs. J. M. Mac-Dowell e J. M. Mac Dowell da Costa, General Camara n. 66. Tel. Norte 4747; das 10 ás 12 e das 14 ás 17 horas.

Dr. Nelson Campos — Escriptorio: rua da Carioca, 66.

Francisco Loup — Carmo, 71, 1º, sala 3ª, 9 ás 11 e das 16 ás 18 hs.

Dr. Alfredo Machado Guimarães Filho. Rua do Ouvidor 52, 1º andar.

Dr. L. Carpenter e Bacharel Monteiro da Luz—G. Camara, 21. N. 1640.

MEDICOS

Dr. Luiz Ramos —P. Saena Pena 31 R. Conde Bomfim 685. Tel. V. 1630.

Dr. Moraes (Manoel de) Av. R. B.co 137. (15 hs.) 2.as, 4.as e 6.as.

Dr. I. Malagueta, R. S. José n. 42 Tel. 264, C.

Dr. Flavio de Moura — R. Buarque n. 33 (Leme). Tel. Sul 1052.

Dr. A. Pamplona — Medeiros Passaro 27. V. 1276; Assembléa 45, C. 1299. 3.as, 5.as e sab. das 2 ás 4.

Dr. Henrique Duque — R. Uruguayana 27. Res.: R. Ibituruna, 73.

MEDICOS ESPECIALISTAS

Dr. Renato Souza Lopes, prof. da Fac. (App. digestivo. Trat. esp. da epilepsia, Raios X). S. José 39 (3-6).

Dr. Nelson Miranda — Trata pelos **raios X**, os tumores (fibromas, cancros, etc.). R. Carioca 48. C. 1525.

Dr. W. Schiller (mentaes e nerv.) — R. M. Olinda (1-3) Tel S. 2404.

Dr. F. Terra — (Pelle e syphilis) — R. Assembléa 20 (2 ás 4).

Dr. A. F. da Costa Junior — (Ass. da Fac.). Pelle, syphilis, tumores. App. de radium; Chile 17 (4 ás 6).

Dr. Moncorvo — (Creanças)—26, rua Assembléa (3 hs.). Moura Brito, 58.

Drs. Orsanino — (Seios, e creanças) S. José 51 (12 ás 2 1|2). C. 5866.

Dr. Werneck Machado — (pelle e syphilis). Largo da Carioca 11, 1º and.

Dr. Marinho Rego—Mol. internas, esp. pulmões e intestinos. Cons.: S. José 63—1 ás 3. Res.: Tel. S. 3154.

Dr. Guilherme Eiseheinhr — (Tuberculose). Rua da Misericordia, 46.

Dr. Murillo de Campos—(Doenças nervosas e mentaes)—Quitanda 15, 2 hs.

PARTOS E MOLESTIAS DAS SENHORAS

Dr. Daciano Gomart — R. Uruguayana 25 (4 ás 6) Tel. C. 3708.

Dr. Lincoln de Araujo — R. 7 de Setembro 96 (2 ás 4). T. C. 3551.

Dra. Ermelinda — Rua Assembléa, 55 De 1 ás 5. Tel. N. 3161.

Dr. Camarero Crespo — R. Conde de Bomfim 577. Tel. V. 1151.

Dr. João Pacifico — Mem de Sá 343 (11 ás 12 e 4 ás 5). Tel. N. 6363.

Dr. Octavio de Andrade—R. 7 de Setembro 180 (9 ás 11 e 1 ás 3). 1591 C.

CIRURGIA. MOL. SENHORAS VIAS URINARIAS

Dr. Raul F. Santos — Rua do Passeio 56 (1 ás 4). Tel. C. 2369.

Dr. Nelson M. Cavalcante—Chile 17 Res., P. Manoel, 34, (B. M. 786).

Dr. Felix Gomart — S. José, 42 (3 ás 5). C. 264. Res.: Laranj. 30.

Dr. A. Hygino, C. do H. do Carmo—S. José 69. T. C. 515. Res.: T. B. M. 435.

Dr. J. Adolpho Josetti — R. Assembléa, 28 (2 ás 4). Tel. C. 1000.

CLINICA CIRURGICA, VIAS URINARIAS

Dr. A. Costallat—R. Carioca 30. (3 ás 1. Tel. Umbelina 25. S. 2103.

Dr. Julio de Macedo — Carioca 54-A. (9 ás 11 e 1 ás 5). C. 3051.

Dr. B. Siequeira — R. Carioca 26 (4 hs). Tel C. 1846.

DOENÇAS VIAS URINARIAS (Venereas—cirurgicas)

Dr. Estellita Lins (da Cruz Vermelha) Raios X. Laboratorio — R. S. José n. 81. Das 14 ás 18. Tel. C. 2703.

GARGANTA, NARIZ, OUVIDOS E BOCCA

Dr. Eurico de Lemos — Especialista Prof. liv. da Faculdade. Cura ozena (fetidez nasal.) R. Assembléa, 13 (sobr.) — Das 12 ás 6 hs.

GARGANTA, NARIZ E OUVIDOS

Dr. F. Castino Marcondes — Rua Chile, 17 (3 ás 5). T. C. 4074.

Dr. Alvaro Tourinho — Rua do Ouvidor 162. Das 3 ás 5 hs.

Dr. Augusto Linhares — (Cura gagues)—Quitanda 11 (2 hs.) 963, C.

OCULISTAS

Drs. Moura Brasil e Gabriel de Andrade — Uruguayana 37 (12 ás 4)

OLHOS, GARGANTA, NARIZ E OUVIDOS

Dr. Hilario de Gouvêa — R. S. José 44. Tel. C. 2558. Das 2 ás 4.

Dr. Guedes de Mello—R. de S. José, 51, das 3 ás 5. Tel. C. 5866.

Dr. Raul David de Sanson—S. José 43, 1º das 2 ás 5. Tel. C. 5197.

DOENÇAS DAS CREANÇAS

Prof. Dr. Violantino dos Santos — Premio de viagem da Facul. Longa pratica em Berlin e Zurich. Assembléa 29. (4 ás 6). Tel. C. 450. Resid.: rua Conselheiro Josino 11.

DENTISTAS

E. Dezonne — Av. Rio Branco, 148 (2º). 3.as, 5.as e sabb. Tel. C. 6024.

ESCOLAS E LIVRARIAS

Livraria Alves — Livros collegiaes e academicos. R. Ouvidor, 166.

HOTEIS E PENSÕES

Hotel Avenida — O mais importante do Brasil. End. teleor. "Avenida".

OS MELHORES CAFÉS

Café Ideal — Sempre puro. Dep. r. Saude 142 a 150. Tel 297. Norte

CINEMATOGRAPHIA

Benedetti — R. Tavares Bastos 153. Tel. I. M. 935. Synchronismo musical privile, lado no Brasil e no estrangeiro laboratori e theatro de "pose".

SECÇÃO LIVRE

AMERICO MARIOTTE

Fazendo hoje 6 mezes e 12 dias e não estando concluidas as obras começadas por este sr. no auto numero 4.362, excedendo dos tres mezes tratados, o proprietario deste dá para a conclusão das obras, desta data mais quinze dias, findo os quaes não terá direito a outras remunerações além das já recebidas por conta.

Rio de Janeiro, 26-11-921 — *J. S. A. Costa.* (L 25461)

Aos srs. commerciantes e industriaes

é de grande vantagem annunciarem no **O ESTADO DE S. PAULO** um dos mais importantes orgãos do Brasil, que, tendo avultada tiragem, circula por meio da venda avulsa e de assignaturas em todos os Estados.

SUCCURSAL:

Av. Rio Branco, 137. Telephone 5156. Central. — (Junto á A Eclectica) — Encarrega-se de annuncios, assignaturas, etc. (68..)

DR. ERNANI FARIA ALVES

Recem-chegado da Europa. Cirurgia geral — (Appendice, Hernias, tumores, etc.).

Apparelhos e Vias Urinarias.

Rua da Quitanda 33, 1º andar, A's 5 horas. Telephone 788 C. (4815)

Eructações Azedas,

colicas, molleza depois das refeições, são symptomas de um estomago enfermo. Use as

Pastilhas do Dr. Richards

CONSULTORIO NA AVENIDA

Aluga-se um bom consultorio na Avenida Rio Branco n. 142, para dentista ou medico, com boa sala de espera, empregado, telephone etc. (L24647).

DECLARAÇÕES

PROTESTO

Confirmo o meu protesto de 15 do corrente, inserto nas columnas do independente jornal que é o "Correio da Manhã", dirigido ao sr. Basilio de Magalhães.

Voltando á carga o faço não só para reforçar aquelle meu protesto, como ainda para dizer ao mesmo sr. Basilio que não me amedrontam os insultos contidos no pasquim que é o jornal "A Tribuna", clandestinamente editada em S. João d'El-Rey.

Aguardo com serenidade as suas costumeiras pasquinadas. Confiado em mim mesmo fico em guarda e saberei livrar-me das mãos cheias de barro que me ameaçam. Sim, eu os espero neste combate de campo raso e desguarnecido de trincheiras... não como veterano velho guerreiro, cavalgando fogosos ginetes de armaduras e arnêzes em antiquados alfanges; ao contrario, ficarei de viseira erguida e a peito descoberto, e tão sómente fortificado com a arma poderosa e invencivel que é a verdade. Sim, a verdade que s. s. não decorou nos compendios de civilidade, embora tão enfaticamente o alardeie.

Disso, por superfluo e banal não curou o "sabio" professor Basilio — tão attento cultor da mentira e do insulto — armas predilectas com que suppõe tisnar a honra e dignidades alheias.

Assim é, cada um nos seus habitos e costumes; fóra disso é debalde, é inutil.

Useiro e veseiro na pratica da mentira, ninguem, estou certo, o levará mais a serio nas suas "*patranhadas*", pois que taes urdiduras sem ponto de apoio, caem por terra, desfazendo-se quaes grossas bolhas de sabão.

Não me queira mal, sr. Basilio, nem fique de humores carregados ou bochexas, qual foles de ferreiro, soprando em fornalha sem *lume*.

Continuando no seu elemento, taxando-me como já o fez de bestunto, atrevido, cão de fila com botes mordazes, s. s. tem carta branca para tudo isso.

Vá dizendo, porque eu lhe affirmo que direi quem tem macaquinhos no miólo, trazendo a publico e raso verdades com as quaes prometto esmagar as suas indefensaveis mentiras, contando com o proprio material que s. s. me tem fornecido e me continua fornecendo, para tão ousado tentamen.

Nunca fui politico e jámais pretendo envolver o meu nome em politica e é por isso mesmo que eu venho emprazar o sr. Basilio de Magalhães a trazer ao conhecimento do publico que nos lê, onde e quando tenhamos tido confabulações em materia politica e na presença de quem lhe fiz o juramento de submissão.

Alguns dos srs. seus correligionarios me merecem conceito e destes acceitarei as provas testemunhaes.

Vamos... punhos arregaçados e mãos á obra; as provas que venham, (provas provadas).

Tenho mais umas coisitas que estou debulhando do meu rosario e que pretendo contar-lhe mais devagar, para que tal jornada não se me torne enfadonha e não se me esgotem as forças para a levar a bom termo.

Por hoje não quero furtar-me ao desejo de reproduzir aqui um dos canticos de "Camões", dos magistraes poemas e canções divinaes que o acaso fez que encontrasse em um dos meus velhos alfarrabios. Ajuizo que lhe fica muito bem, assentando-lhe que nem luvas de pellica em delicadas e mimosas mãos:

A que novos desastres determinas,
de levar a esta terra e esta gente?
Que perigos, que morte lhes destinas,
debaixo dalgum nome proeminente?
Que promessas de terras e de minas,
Doiro que lhes farás tão facilmente?
Que famas lhes promettes? que his-
[torias?
Que triumphos? que palmas? que
[victorias?

S. João d'El-Rey, 25-11-921. — *José Simões Bacta.* (L 25442)

CLUB DOS DEMOCRATICOS

RUA DO PASSEIO, 62

Assembléa Geral

(2ª Convocação)

De ordem do sr. presidente e de accordo com a lei social, são convidados todos os socios quites a reunir-se em assembléa geral ordinaria, no dia 30 do corrente, ás 8 1|2 horas da noite, para deliberar sobre a seguinte ordem do dia:

1º) apresentação e approvação do relatorio da directoria, referente ao anno social de 1920-1921, bem assim do parecer do conselho fiscal;

2º) eleição da nova directoria e conselho fiscal, para o exercicio de 1921-1922;

3º) interesses sociaes.

Castello, 24 de novembro de 1921.

O secretario,
Pedro de Magalhães.

Nota. — De accordo com a lei social, esta assembléa funccionará com qualquer numero de socios quites.

IMPOSTO SOBRE LUCROS COMMERCIAES

A Liga do Commercio communica aos seus associados e ao commercio em geral que a Secção especial que creou para attender aos varios serviços nas Repartições Federaes e Municipaes, encarrega-se tambem do pagamento de impostos sobre lucros commerciaes, mediante modica contribuição. A pessoa encarregada desta secção acha-se ás ordens dos interessados, das 11 ás 13 horas, na séde da Liga, á rua da Alfandega, 8, 2º andar. (6475)

CLUB DRAMATICO DO ANDARAHY

Rua Barão de Mesquita 693

Communicamos aos srs. consocios que realizar-se-á hoje 26 ás 8 3|4 a costumada recita com os originaes brasileiros do sr. Nascimento Silva — "Maria", drama em 2 actos e a comedia "Pensão da Viuva Pereira" — A DIRECTORIA. (L24623).

MAGNESIA B'SURADA CESSA A INDIGESTÃO

Sim, e tambem muito rapidamente, pois faz desapparecer os perigosos acidos que se encontram no estomago que causa todo esse incommodo. Tres minutos após tomar a *Magnesia Bisurada* os acidos que se acham accumulados no estomago desapparecem, cessando a possibilidade da dôr e o estomago retorna ás suas funcções normaes. *A Magnesia Bisurada* é a melhor cousa que existe para indigestão, flatulencia, gastrite, gazes e perturbações similares.

E' um producto que podeis depositar vossa confiança sendo obtida em todas as pharmacias tanto em pó como em comprimidos. *A Magnesia Bisurada* produz através do mundo os mesmos resultados isto é faz cessar as dôres e desconfortos instantaneamente. (1953)

ESCOLA DE MINAS DE OURO PRETO

Communicamos aos engenheiros da turma de 1921 que se acham concluidas as miniaturas e os albuns, podendo remetter as importancias em divida ao dr. Jefferson Dias, na Foto-Brasil, avenida Rio Bran-

FUNDADO EM 1867

Club dos Democraticos

RUA DO PASSEIO, 62

--HOJE--

Baile grandioso, homenageatico, ultra-pyramidal, em honra do maior "mordedor" (para os outros) que o "Sol" não cobre...

A homenagem de hoje, justa, justissima, sob todos os principios, é feita ao

LORD ALEIJADINHO,

o expoente *maximo* das "mordeduras", carnavalescas em plena via publica, de pacatos transeuntes e até de *apatacados* negociantes e industriaes...

O grande REBOLIÇO de hoje, no *CASTELLO* é dedicado ao

Principe do Livro de Ouro!

Sendo em honra de lord Aleijadinho
O baile de hoje cresce de valor,
Como um preito de estima e de carinho,
Que o Club rende a um grande bemfeitor.

Humilde, puro na simplicidade
Das affeições sinceras, puro e nobre,
Delle resalta um poema de bondade,
Que a alma do sacrificio exalça e cobre.

Tanta vez, quasi só, na hora precisa
Do esforço, vale toda uma legião...
E como um general o sólo pisa,
Vence o universo pelo coração.

Rude, acaso, nos impetos bravos,
Nos assomos do espirito altaneiro,
Não lhe escuteis jámais os desafios:
Leão — só no rugir, no mais — cordeiro.

Por elle, typo bom e dedicado
Até á morte, nunca houvera o mal,
Seria o mundo um céo illuminado
Seria a vida eterno Carnaval.

Um Carnaval de bailes e folia,
O alvi-negro estandarte victorioso,
A humanidade tonta de alegria,
Victoriando, sobretudo, o gozo.

Vamos lhe inaugurar em plena festa
O retrato fiel que, por fiel,
Será feio, talvez, mas não molesta
A fealdade que resabe a mel.

A vós, ó democraticas, revoada
De loucas andorinhas irrequietas,
Compete brilho dar a essa noitada,
Em que Romeu convoca as Julietas.

Quem escreve o rimario enternecido
Espera que, por fim, um premio apanhe
— Conta que o Aleijadinho, envaidecido
Lhe pague uma garrafa de Champagne!

Dentada ao proximo

Graças, porém, a esse terrivel folião que é ALEIJADINHO, muito se tem feito no CASTELLO, nos prestitos monumentaes da AGUIA INVICTA, pelo seu trabalho pertinaz e dedicado.

A homenagem de hoje tem ainda outros objectivos intelligentes.

ALEIJADINHO tem sido o maior fazedor de retratos, o cabeça de todas as manifestações de tal caracter. Amigos seus, resgatando uma velha divida social, vão collocar na nossa GALERIA NOBRE tambem o seu retrato, com dois objectivos:

Dois motivos e fortes tem o gesto:
Perpetuar a pertinacia e o mais
De um typo de desejo manifesto
De morder, afinal, todos mortaes...

Vae p'ra parede o JUCA, typo honesto,
Zeloso dos triumphos sociaes...
Vae p'ra parede simples e modesto,
Coberto de trabalhos colossaes.

Eil-o homem! Ide vel-o, no retrato!
E a elle a sorrir e a agradecer-vos, grato
A' homenagem, certo, conquistada...

Reparae bem que a bocca é desdentada!
— E prova de trabalho amaro e bello,
— De serviços prestados ao CASTELLO!

Como ficou dito, resgata-se hoje uma divida ha muito contraida por esta casa com o consocio benemerito Lord Aleijadinho, um forte esteio para todas as nossas festas internas e externas, nestas principalmente, em que elle se vê sempre a braços com os trabalhos da rua, SEMPRE MODESTO, SEMPRE NA PENUMBRA, e a dar, sem recompensa, toda a sua dedicação e todo o seu amor.

A' NOSSA *AGUIA* INVENCIVEL E SURPREHENDENTE DE GLORIOSAS TRADIÇÕES!

A festa de hoje merece, pois, as mais francas adhesões.

Entre ellas teremos, por certo, e porque jámais nos ha faltado, o concurso das nossas queridissimas amiguinhas, para as quaes guardaremos o melhor dos nossos agradecimentos e o mais accentuado dos nossos carinhos...

Aos nossos feitiços, pois!

Damas mimosas, lindas camaradas,
Flores sublimes, bellas, perfumadas
Nosso Castello, em festa, rutilante,
Florido, decorado, inebriante,
Tenha hoje mais luz, mais vida ainda!...
Seja a ventura aqui intensa, infinda
Vinde trazer a graça soberana,
A alegria floral que vos irmana
A's deusas mais gentis da antiguidade!..
Vinde trazer a vossa alacridade,
Em intenso delirio, em gargalhadas
Damas mimosas, lindas camaradas!..

A nossa grandiosa festa será abrilhantada graciosamente pela primorosa orchestra Frydman e por uma excellente banda militar.

Ao Castello! Ao Maxixe! Ao Champagne!

FLÔRES, MUSICA, PERFUMES E... "FEITIÇOS"!...

CABOCLO VELHO & Cª.

NOTA: — Não ha "*falas*", nem *segredos*:
— Ha LEI e não ha pechincha
Vamos deixar de arremedos:
— A *escripta* é ali... na *chincha*...

LORD CERIMONIA — Thesoureiro.

EDITAES

EDITAL

Estrada de Ferro Central do Brasil

Concorrencia para o serviço de electrificação desta estrada

De ordem da directoria, faço publico que a contar de 26 do corrente o "Diario Official" publicará, para conhecimento dos interessados, o edital de concorrencia publica para o serviço de electrificação das linhas desta estrada no trecho de Central a Belém e ramaes de Santa Cruz e Paracamby.

Secretaria da Estrada de Ferro Central do Brasil, Rio de Janeiro, em 25 de novembro de 1921 — O secretario, *Diocleciano Vasconcellos.* (6981)

COLLEGIOS

Collegio Sylvio Leite — Internato, semi-internato e externato. Rua Mariz e Barros, n. 258. Tel. Villa 1252. (10112)

Agencia Dactylographica e de traducções

Executam-se trabalhos dactylographicos e traducções com o maior esmero e presteza na Escola Commercial Feminina, á rua S. José, 72, 2º andar. Preços modicos. Informações na séde da escola das 10 da manhã ás 5 horas da tarde. (6222)

Collegio Sylvio Leite — Internato, semi-internato e externato; rua Mariz e Barros, 258. Tel Villa 1252. (6983)

ANNUNCIOS

QUARTOS

Aluga-se em casa de um casal, um quarto mobilado sem pensão, para senhor do commercio; tem banhos e tem telephone; na rua Francisco Muratori n. 31, sobrado, perto da esquina de Riachuelo; bonde para todos os lados. (L 24604)

OSCAR

Precisa-se falar com o sr. Oscar, ex-empregado do tabellião Damario, para negocio de seu interesse, com urgencia. Cartas nesta redacção com as iniciaes R. P. R. (L 25450) .... 144, Rio. (L 25313)

CASA GUIOMAR

Calçado "Dado"

Avenida Passos, 120

Proximo á rua Larga

A titulo de reclame e sem lucro, resolveu vender sapatos de pellica vermelha, para homem (36 a 44) formato *BELGA*, RIGOR DA MODA, salto meia prateleira

20$600

custam nas outras casas 35$000.

PREÇO UNICO SÓ PARA ESTE MEZ

Para senhoras

Ultimas novidades em sapatos de pellica de côres azul, grenat, envernizada e brancos. — Saltos Luiz XV

32$000

Custam nas outras casas 45$000. Pelo Correio mais 2$500 por par.

Pedidos a Julio de Souza

Remettem-se catalogos para o interior. (6120)

Nas **dentaduras** feitas pelo **laureado especialista Dr. Silvino Mattos** não se nota nenhuma differença dos dentes naturaes, pois se vê a mais rigorosa imitação dos dentes naturaes; a pronuncia das palavras torna-se bem nitida; a mastigação volta a ser perfeita; os musculos da face regressam ao que eram; a articulação dos maxilares apresenta-se natural; o embellezamento da bocca manifesta-se desde logo; e a segurança do trabalho verifica-se a toda prova.

Toda a obra é escrupulosamente confeccionada com material superior e segundo os principios da odontologia moderna.

Preços modicos e consultas gratis—R. 7 Setembro, 231; das 7 ás 5 da tarde, todos os dias. **Phone:** 1.555 — Central. (L 24701)

OURO

Prata, platina, brilhantes, compram-se e pagam-se bem; na praça Tiradentes n. 64 — CASA GARCIA. (6217)

Fabrica de molduras

Execução perfeita e garantida em molduras de estylo. Port. retratos ovaes e redondos, alta novidade. Unica casa que applica madeira que não bicha. Reforma-se molduras usadas. Preços de fabrica, Rua Sete de Setembro n. 203. (6204)

CURA RADICAL DE GONORRHEA CHRONICA ou RECENTE em poucos dias com processos modernos, sem dôr; garante-se o tratamento. Electricidade. Vaccina 606 e 914. Assembléa 54, das 10 ás 18 horas. Serviço nocturno, das 8 ás 9. DR. PEDRO MAGALHAES. (L 24376)

LEQUES

para noivas e para toilette, ultimas novidades

Montam-se e concertam-se leques como na Europa

Casa Grão Turco

Ouvidor, 96. Tel. N. 4034 (17087)

Ternos de Casemira Ingleza

300$ a 350$, forros de primeira ordem. Facilita-se o pagamento Carvalho & Valle, successores de Almeida Rabello Filho & Comp. Avenida Rio Branco 129. Edificio do café S. Paulo. (L 24758)

AUTOMOVEL

Vende-se, um particular, marca Minerva, em perfeito estado, com todos os apetrechos modernos, força de 40 H. P., por um preço muito razoavel. Telephone Norte, 1.891, com o sr. Armando. (6981)

Optima fazenda

Vende-se uma importante fazenda entre Guaratinguetá e Lorena, muito perto de ambas, boas estradas para automoveis, excellente machinismos para farinha, tres grandes mandiocaes para producção superior a vinte mil saccos de farinha, luz e força electricas, esplendida topographia, bellissimas varzeas, grandes e magnificas pastagens, banheiro carrapaticida, gado, etc. Escrever para o dr. J. O. Inglez de Souza, Lorena, E. F. C. B. — São Paulo. (L 23905)

VALES

Compram-se Souza Cruz a 1$500 o cento e São Lourenço a 1$200. Interior da Galeria Cruzeiro, charutaria, junto ao "Sonho de Ouro". (L 24645)

GRATIFICA-SE COM 100$

A quem indicar, e caso sirva, casa para alugar até 400$000 ou para comprar até 40 contos. Informações á caixa postal 1723, para ser procurado. — Não serve em Botafogo. (L 24593)

Prensas excentricas

Temos cinco á venda, de simples e duplo effeito, pequenas e grandes, até 150.000 kg. de pressão. Especiaes para metallurgia — folhas de Flandres, etc. Vendem ERNESTO COCITO & COMP. Rua do Carmo 11, S. Paulo. (6405)

DERBY-CLUB

PROGRAMMA DA 24ª CORRIDA NO DOMINGO, 27 DE NOVEMBRO DE 1921

GRANDE PREMIO DOIS DE AGOSTO

1.800 metros, 7:000$000, 1:400$000 e 350$000

1º pareo — 6 DE MARÇO — 1.300 metros — Premios: 2:000$ e 400$ — Animaes nacionaes — (Handicap sem descarga):

		Kilos
1	1—Audaz	50
	2—Jacobina	50
2	3—Luminaria	51
	4—Beduina	53
3	5—Atroz	54
	6—Tank	49

2º pareo — VELOCIDADE — 1.100 metros — Premios: 2:000$ e 400$ — Animaes de qualquer paiz — (Handicap com descarga):

		Kilos
1	1—Melindrosa	50
	"—Zombador	50
2	2—Marimbo	51
	"—Papoula	52
3	3—Louvain	50
	4—Oraculo	50

3º pareo — EUROPA — 1.100 metros — Premios: 2:000$ e 400$ — Animaes europeus de 2 annos — (Tabella I sem descarga):

	Kilos
1—Sansonette	49
2—Joyde	49
3—Rigolot	51
4—Lanius	51
"—Insinuante	51

4º pareo — PROGRESSO — 1.609 metros — Premios: 2:000$ e 400$ — Animaes nacionaes — (Handicap sem descarga):

		Kilos
1	1—Miragem	50
	2—Atroz	49
2	3—Ostende	52
	4—Kidnapper	49
3	5—Tempestade	50
	6—Guarujá	49
4	7—Amaná	49
	8—Knouckout	52

5º pareo — INTERNACIONAL — 1.609 metros — Premios: 2:000$ e 400$ — Animaes de qualquer paiz — (Handicap sem descarga):

		Kilos
1	1—Lena	52
2	2—Vigia	50
	"—Torpedo	50
3	3—Democracia	50
	4—Mico	50
4	5—Realeza	52
	6—Atrevido	50

6º pareo — 17 DE SETEMBRO — 1.750 metros — Premios: 2:500$ e 500$000 — Animaes de qualquer paiz — (Handicap sem descarga):

		Kilos
1	1—Guarany	49
	"—Moscatel	50
2	2—Almofadinha	49
3	3—Servio	51
4	4—Descrente	49
	5—Moreninha	50

7º pareo — DR. FRONTIN — 2.200 metros — Premios: 4:000$ e 800$ — Animaes de qualquer paiz — (Handicap sem descarga):

	Kilos
1—Quebec	46
2—Madrugador	53
3—Soberano	53

8º pareo — *GRANDE PREMIO 2 DE AGOSTO* — 1.800 metros — Premios: 7:000$, 1:400$ e 350$000 — Animaes de qualquer paiz — (Tabella IX sem descarga):

		Kilos
1	1—ASPIRINA	53
2	2—FACEIRA	53
	"—MALANDRIM	55
3	3—MAROIM	55
	4—CONDE DANILLO	55
4	5—MELROSE	53
	6—CENTENARIO	55

9º pareo — ITAMARATY — 1.600 metros — Premios: 2:000$ e 400$ — Animaes de qualquer paiz — (Tabella X sem descarga):

	Kilos
1—Kilal	53
"—Kamakura	52
2—Va Tout	49
3—Mico	51
4—Mecha	45

O 1º pareo será realizado ás 12 e 30 da tarde.

MANOEL VALLADÃO, secretario.

(L 25463)

União dos Professores de Orchestra

AVISO

Nas eleições para a nova directoria que se realiza a 29 do corrente, só podem votar os socios que tenham pago o mez de setembro. (L 24595)

ZU VERMIETEN

1 Saal und 2 Zimmer oder mobilierter Saal mit 1 Zimmer ohne Mobel, im Hause deutsch-brasilianischer Familie. Rua Barão de Itapagipe n. 188. (6966)

Sala ou quartos

Aluga-se bem mobilada, com varanda, jardim, banheiro, luz electrica, entrada independente, a pessoas de tratamento, em casa de uma senhora estrangeira; tres bondes quasi á porta: na rua dr. Maciel n. 81 (São Christovão). (L 24635)

2º ANDAR

Aluga-se na rua Sete de Setembro n. 134, só para familia. (6989)

REMINGTON

Vende-se uma machina de escrever inteiramente nova, por preço de occasião; rua Evaristo da Veiga 109, sob. (L 24781)

Casa em Corrêas

BUNGALOW

Duas salas, quatro quartos, varanda, banheiro completo, cozinha, garage, quarto chauffeur, cocheira, jardim, etc. Tratar com Paulo Baptista neste jornal. (6973)

Marcos Allemães

Pessoa que prorogou a viagem para a Allemanha, liquida seus marcos a preço do dia. Rua Cattete 81, loja. (L 24744)

CHAPELEIRO

Precisa-se perito em artigo de palha para senhoras, trabalho de machina e prancha; pode vir em horas vagas ou ao serão. Paga-se bom ordenado. Rua da Saude n. 51 (praça Mauá). (L 24739)

CASA

Vende-se, estylo japonez, construida em 1916. Rua Francisca Zieze n. 137, esquina da rua Ferreira Leite, Engenho de Dentro, com quatro commodos. Preço 3:200$000. Tratar á rua Amalia n. 107, Quintino Bocayuva. (L 24741)

1:600$000

Vende-se um carro com tres bois, quasi novo, na olaria Brasil, rua Gomensoro 68 (estação de Olaria). (L 24580)

O Maior dos Condimentos Mundiaes

é o môlho de Lea & Perrins, picante, appetitoso, economico e de invariavel superfina qualidade. Bastam umas gôtas para que se possa apreciar a comida mais frugal.

MOLHO de Lea & Perrins o Worcestershire ORIGINAL.

CASA EM SANTA THEREZA

Com quatro quartos, duas salas e mais dependencias; varanda e terraço com uma vista admiravel. Logar saudavel. Aluguel 450$000 e taxas. Ladeira de Santa Thereza n. 110. — Para ver das 7 ás 12 horas. (L 24681)

Emprego publico

Gratifica-se bem a quem arranjar um nesta capital, cujos vencimentos sejam de 500$000 para cima. Tambem se paga a desistencia de um em identicas condições. Cartas a E. P. neste jornal com explicações minuciosas. Guarda-se sigillo. (L 24669)

CARNAVAL

Alluminio e bronzes em pó de todas as côres e bem assim carmim em papeis para pintura do rosto e muitos outros artigos a preços abaixo do custo para liquidar. Rua de S. Pedro 149. (L 25473)

VELOCIPEDE

Compra-se um para creança, na rua Sete de Setembro n. 231, sobrado. (L 24700)

Mangas especiaes

Do Engenho da Rainha; espadas, rosas, augustas, carlotas: na arvore, no centro, ou a domicilio. Bondes do Meyer a Inhauma. (L 24642)

Bellos aposentos mobilados

Em casa moderna e confortavel, com excellente pensão, alugam-se a casaes de tratamento e senhores de fino trato. Rua S. Salvador 31, perto do Flamengo. (L 24759)

CONSULTORIO MEDICO

Aluga-se um consultorio, Rua Uruguayana n. 27. (L 24760)

TODOS OS FOGÕES A GAZ....

Podem ser trocados com vantagens, vendidos por bons preços ou concertados por pouco dinheiro, na Officina Federal Suissa, á rua dos Arcos 64. Attende-se chamados por telephone C. 664. (L 24766)

Auto por 1:800$000

Marca Bayard, 4 cylindros, 24 cavallos, seis pessoas, modelo antigo, mas machinismo em bom estado; tambem serve para auto de transporte. Trata-se á rua Theophilo Ottoni n. 20, 1º andar, das 12 ás 2 horas. (L 24665)

HOJE

APROVEITEM!... Que dinheiro é sangue. Grande liquidação por motivo de mudança para a rua Senador Dantas n. 75. Vendemos com o abatimento abaixo do custo mais de 50 por cento, ternos de casemira fina de paletot sacco, frack, smoking, casaca, de 350$, por 30$, 35$, 45$, 55$ a 120$, e paletot, frack, smoking, casacas de 180$ por 15$, 18$, 20$, 25$ a 65$, e colletes de casimira e fantasia, de 50$ por 5$, 7$, 9$, 10$ a 20$. Sobretudos e capas de 220$, por 30$, 35$, 45$, 60$ a 130$. Ternos de linho, de 250$ por 30$, 35$, 45$ a 90$, e grande quantidade de uniformes para officiaes de Marinha e vestidos riquissimos chegados de 280$, por 20$, 25$, 35$ a 95$, e grande quantidade de saias de casimira, de 70$ por 10$, 12$ a 25$. Ruas Evaristo da Veiga, 69, e S. Luiz Gonzaga n. 132. (L 24754)

Grande appartamento independente

Aluga-se em casa de familia estrangeira, a familia de tratamento, com ou sem mobilia, nas Laranjeiras. Informações: Tel. B. M. 3712. (L 25425)

CASA NOVA

Vende-se uma acabada de construir com sala de visitas, sala de espera, sala de jantar e demais dependencias. — Trata-se com o proprietario. Travessa da Cruz n. 11, transversal a Profes or Gabizo, entre Haddock Lobo e Sattamini. (L 24674)

A FRIEZA INTIMA

é causa de muitas desgraças, sombrea a felicidade da maioria dos casaes, transforma o homem num ser inferior aos outros e a mulher em geniosa e irascivel.

Se esse annuncio vos interessa enviae 450 réis em sellos do Correio ao DR. BEAUGENDRE, CAIXA POSTAL N. 26, BAHIA, E. DA BAHIA, que elle vos mandará discretamente, e acompanhado de um graphico viril, o interessante livrinho intitulado: A FRIEZA NA VOLUPTUOSIDADE, tratando desse assumpto delicado. Ahi achareis instrucções preciosas e conselhos de uma efficacia infallivel, resultados dos ultimos estudos da sciencia que vos permittirão recuperar, prover e conservar mesmo na velhice, tudo o que faz a alegria e a felicidade de viver. (L 12410)

VIAJANTE

Conhecedor das linhas Paulista, Mogyana, Sorocabana, Ramal Paulista, Linha do Centro e Oeste de Minas, deseja representar boa casa. Para informações dirijam-se á firma Humberto Carvalho & Comp., rua Ourives 92. (L 24610)

Casa em Bangu' 1:300$000

Vende-se uma de zinco com seis commodos, um bom pomar muito bem cercado de tella em terras da Companhia Progresso Industrial do Brasil, pagando apenas 6$000 por mez á referida Companhia. Informações com o proprietario N. R. S., rua Fonseca 225, Bangu'. (L 24612)

REMINGTON N. 11

Vende-se uma machina de escrever modelo 11 A, com apparelho para sommar, preço de occasião. Rua Visconde Inhauma n. 81. (L 24600)

CASA

Vende-se uma apalacetada, propria para familia de tratamento e de gosto, com jardim e pomar, 10 x 64, bondes Uruguay e Andarahy. Rua Barão de Mesquita n. 651. (L 25485)

Lulu's brancos

Vendem-se ns. 1 e 2, com filiação e legitimidade garantidas. Rua Haddock Lobo n. 370. (L 25483)

TRASPASSA-SE

Em rua transversal ao Cattete, proximo do Flamengo, traspasse-se bello e confortavel palacete pintado de novo, com grandes salas e quartos, porão habitavel, jardim e mais dependencias, proprio para pensão ou familia de alto tratamento. Contrato por tres annos. Trata-se á rua Theophilo Ottoni n. 67, 2º andar, com o sr. Castro. (L 25481)

Pharmaceutico

Precisa-se para dar nome. — Cartas a Romario. (L 25550)

Motores a gazolina Kerozene e alcool

allemães, 6|8 cavallos, de primeira qualidade, com carro de ferro, por 2:100$. Rua da Quitanda n. 123, loja. (L 25254)

MOÇAS

Precisa-se para fabrica de rendas mocinhas para secção de acabamento, ordenado 3$000 por dia. Não responde-se perguntas pelo telephone; precisa-se dirigir pessoalmente á rua Garibaldi n. 25, Muda da Tijuca, das 2 ás 5 horas, em qualquer dia da semana. (L 25518)

TRILHOS NOVOS

Vende-se até 10 kilometros de 10 kilos 0,60, linha completa. Rua Theophilo Ottoni n. 155, sala 5. (L 25542)

Aluga-se — Botafogo

A' ladeira do Leme n. 48, Tunnel Novo, aluga-se o lindo predio novo acabado de construir, com tres quartos, duas salas, despensa, sala de banho, cozinha e varanda ao lado, com jardim e quintal; aluguel 400$000. Pode ser visto; tem entrada para automovel. (L 24648)

Verascope Richard

Compra-se um só ou com os demais pertences, com objectivas Zeiss 4.5. Paga-se bem. Trata-se á rua General Camara n. 38, sobrado. (L 24658)

CURSO DE DANSA

Mme. Danitza, 131, Avenida Rio Branco, das 2 ás 5 horas. (L 24659)

Terrenos e garage

Vendem-se tres lotes de terreno com um total de 22 metros de frente por 88 de fundo, na rua General Argollo quasi esquina do campo de S. Christovão e bem assim uma esplendida garage. Vende-se mais um lote de terreno de 32 metros de frente por 24 de fundo na rua Enéas Galvão, no Meyer, a cinco minutos da estação. Trata-se na rua dos Ourives n. 87, loja, das 9 ½ ás 11 ½ e das 3 1|2 ás 5 ½ horas. (L 25306)

CASA

Aluga-se ou vende-se a casa da rua General Argollo n. 15 (Campo de São Christovão), com sete quartos, escriptorio, cinco salas e todas as demais dependencias necessarias; optima installação sanitaria, com todos os apparelhos modernos, edificada em centro de terreno, com varanda corrida ao lado, bello jardim, pomar com fructos pendentes, garage, emfim, com todas as commodidades para familia de alto tratamento. Trata-se á rua dos Ourives n. 87, loja, das 9 ½ ás 11 ½ horas da manhã, ou das 3 ½ ás 5 ½ horas da tarde. (L 25306)

ALUGA-SE

em Botafogo uma excellente casa com todo conforto, grande jardim, bella vista. Preço 650$000. Ver e tratar á rua General Severiano n. 102. (L 25507)

PHARMACIA

Aluga-se a quem der fiador. Accommodações para familia. Cartas a Joaquim. Caixa do Correio n. 913. (L 25504)

Salas de frente

Alugam-se confortaveis e bem mobiladas, com ou sem pensão, em casa de fino tratamento, a rapazes ou familias distinctas. Rua das Laranjeiras 259. Telephone Beira Mar n. 2281. (L 25508)

CASA A' VENDA

pequena, rua Santo Amaro, vasia, por 20:000$000, renda 300$ urgente, motivo viagem. Cartas neste a A. Almeida. (L 25510)

Cofre "Minerva"

Vende-se um cofre "MINERVA" á PROVA DE FOGO, em bom estado de conservação, medindo 0,75 x 0,60 com armario de ferro. Preço de occasião. Para ver e tratar á travessa Cruz Lima n. 15. Senador Vergueiro. (L 25511)

CASA

Aluga-se uma mobilada de novo, na rua Copacabana n. 763. Ver e tratar das 14 ás 18 horas. (L 25513)

DUROC JERSEY

Vende-se um barrão com 16 mezes, de 1,70 por 85, uma porca e duas leitôas com dois mezes, por 1:000$000. Trata-se na rua Laurindo Filho 242, Cavalcante — Linha Auxiliar. (L 25514)

Stores a 18$000

Stores bordados collocados em casa do freguez por 18$000. Fabrica de Bordados e Cortinas — Rua Senador Dantas n. 95. Telephone Central 1729. (L 25515)

GRATIFICA-SE

Perdeu-se, gratifica-se a quem entregar á rua da Carioca 7 (chapelaria), uma pasta ou os documentos contidos na mesma, perdida no bonde de São Luiz Durão na tarde do dia 23 do corrente, ou carta dirigida á caixa postal 1482. (L 25494)

5 autos-caminhões

Vendem-se cinco chassis marca Daimler, seis toneladas, 35 cavallos, todos os cinco por 25 contos. Trata-se á rua Theophilo Ottoni 20, 1º andar, das 12 ás 2 horas. (L 24667)

O MAIS PERFUMADO, O MELHOR PARA A PELLE E INSUBSTITUIVEL PARA O BANHO.

Experimentae e tereis a certeza

(6976)

Cuidados da pelle

Sardas, pannos e manchas da pelle tiram-se facilmente com

EPHELICIDA

Loção perfumada

Indispensavel a toilette chic

A' venda em todas as pharmacias, Drogarias e Perfumarias—Representante Geral para o Brasil — **Ricardo M. Zeising**—R. V. Inhauma, 56 — Telephone 3736 Norte — Telegramma: Zeising. (2239)

MAIS RAPIDÊZ

A addição do motor moderno ao pouco complicado machinismo usado primitivamente para voar, produzio o aeroplano de nossos dias que vence velozmente as distancias, e junto ao qual, todos os vehiculos antigos são simples tartarugas. A addição em dose therapeutica, do poderoso componente Cafeina, produzio os admiraveis

Comprimidos Bayer de Aspirina e Cafeina,

fazendo delles um remedio de "mais rapidez" e maior efficacia para dôres de cabeça (especialmente as causadas por intemperança ou fadiga mental), dôres de dentes, ouvidos e garganta; nevralgias, enxaquecas; colicas menstruaes, resfriados, etc. Absolutamente inoffensivos para o coração. Acceite sómente o túbo que leve a Cruz Bayer.

Preço de venda do tubo original. . . . . Rs. 3$500

(2109)

ACTOS FUNEBRES

Antonio Pinheiro Fernandes

✝ Manoel Antonio de Sousa Fernandes, senhora e filhos e José Pereira Pinheiro, convidam as pessoas das suas relações a assistirem á missa de primeiro anniversario que, hoje, 26, mandam celebrar, na Egreja de S. Francisco de Paula, por alma do seu querido e nunca esquecido filho, irmão e afilhado ANTONIO PINHEIRO FERNANDES, ás 8 1/2 horas e desde já muito agradecem a todos que se dignarem comparecer a este acto de caridade e religião. (6971)

Nelson Maciel Rodrigues

✝ Manoel Sebastião Rodrigues, sua mulher e filhos, de novo convidam a todos os parentes e pessoas de sua amizade para assistirem á missa de trigesimo dia do passamento do seu saudoso e estremecido filho e irmão NELSON, segunda-feira, 28 do corrente, ás 9 horas, na egreja de S. Francisco de Paula, e por esse acto de religião desde já se confessam agradecidos. (L 24779)

Jorge Caram

✝ A Sociedade Orthodoxa de S. Nicolau convida para assistir a missa funebre que por alma de seu saudoso e benemerito socio JORGE CARAM manda celebrar amanhã, domingo, 27 do corrente, ás 9 horas, no templo á Avenida Gomes Freire n. 100, pelo que se confessa agradecida. — Monsenhor Basilios Chahin. Rio, 24/11/921. (L 25488)

Charles Milton Bechtinger

✝ Sua tia Marietta Bechtinger (ausente) e seus irmãos, Josephina Bechtinger, Barbara Bechtinger, John J. Bechtinger, E. E. Bechtinger, M. J. Bechtinger, agradecem ás pessoas que acompanharam os restos mortaes de seu querido sobrinho e irmão CHARLES MILTON BECHTINGER, e convidam-n'as a assistir á missa, que pelo descanso eterno da sua alma, mandam celebrar hoje, sabbado, 26 do corrente, ás 9 horas, na egreja da Candelaria. (L 25513)

Alberto Sampaio

(FALLECIDO EM S. PAULO)

Josephina Corrêa de Carvalho, José Teixeira de Carvalho, Julio Junior, viuva Vieira de Carvalho e familia, participam o fallecimento de seu saudoso irmão, cunhado e genro ALBERTO SAMPAIO e convidam os seus parentes e amigos para assistirem á missa de setimo dia que por sua alma mandam celebrar na egreja de São Francisco de Paula, hoje, sabbado, 26 do corrente, ás 9 horas, confessando-se desde já gratos. (L 25592)

Viriato de Castro

✝ Henrique José de Amorim e familia convidam os parentes e amigos do finado VIRIATO DE CASTRO a assistirem á missa de setimo dia que por sua alma será rezada segunda-feira, 28 do corrente, ás 9 horas, na egreja de S. Francisco de Paula, pelo que desde já se confessam agradecidos. (L 24718)

Celeste de Carvalho

✝ O dr. M. Augusto de Carvalho e seus filhos, Laura Z. da Costa e filhos convidam aos seus amigos e parentes para assistirem ás missas que pelo eterno repouso da alma da sua digna, idolatrada e inesquecivel esposa, mãe, filha e irmã CELESTE DE CARVALHO, mandam celebrar hoje, sabbado, 26 do corrente, ás 9 horas, na egreja do Carmo, no largo da Lapa, antecipando a sua immorredoura gratidão. (L 25342)

Candida Christiana Dezouzart

(CANDINHA)

✝ Julia Candida Dezouzart, Honorina Dezouzart Moura e Leopoldo Ferreira Valente, ainda sob a impressão de grande pezar pelo passamento de sua adorada irmã e tia CANDINHA, agradecem a todos os amigos que lhe prestaram carinhosas homenagens, particularmente áquelles que acompanharam á ultima morada os sagrados despojos da pranteada extincta. Convidam novamente os parentes, amigos e pessoas de suas relações para a missa de setimo dia que será rezada hoje, sabbado, 26 do corrente, ás 9 horas, no altar-mór da egreja de N. S. do Monte do Carmo. Aos que assistirem a esse piedoso acto seremos eternamente reconhecidos. (L 25465)

Capitão-tenente Vital Monteiro de Azevedo

✝ A familia do capitão tenente VITAL MONTEIRO DE AZEVEDO agradece ás pessoas que se associaram ao seu pezar pelo fallecimento do capitão tenente Vital Monteiro de Azevedo e participa aos seus parentes e amigos e collegas e amigos do finado que a missa de setimo dia será celebrada hoje, sabbado, 26 do corrente, ás 9 1/2 horas, no altar-mór da egreja de Nossa Senhora do Carmo, reafirmando o seu agradecimento aos que se dignarem comparecer a esse acto de religião. (L 25362)

Paul Labrousse

✝ Os directores e auxiliares do Parc Royal fazem celebrar hoje, sabbado, 26 do corrente, ás 9 1/2 horas da manhã, na egreja de S. Francisco de Paula, uma missa de setimo dia por alma do seu inesquecivel collega e successor do Parc Royal, em Paris, PAUL LABROUSSE, ali fallecido. Agradecem o comparecimento de todas as pessoas que desejem assistir a esse acto religioso. (L 24649)

Hermezilha Baptista

(PIUCA)

✝ Isabel Baptista, seus filhos e netos e Antonio Alvarez e seus demais parentes e amigos convidam a assistirem á missa de trigesimo dia que pelo eterno descanso de sua inesquecivel filha, irmã, tia e amiga HERMEZILHA BAPTISTA (Piuca), fazem celebrar amanhã, domingo, 27 do corrente, ás 9 horas, no altar-mór da egreja de Nossa Senhora do Rosario, antecipando desde já os seus agradecimentos a quantos se dignarem comparecer a esse acto de piedade christã. (L 24610)

D. Celeste de Carvalho

✝ O Conselho Administrativo e funccionarios da Mutualidade Catholica Brasileira convidam as pessoas de sua amizade para assistirem ás missas que pelo eterno descanso da alma da exma. sra. D. CELESTE DE CARVALHO, virtuosa esposa do dr. Augusto de Carvalho, presidente da Associação, manda celebrar hoje, sabbado, 26 do corrente, ás 9 horas, na egreja do Convento do Carmo, largo da Lapa. (L 25343)

Convença-se V. Ex. — ou toma

GUARANÁ

ou... morre.

Deposito Geral — Rua do Ouvidor, 120. (1160)

As boas donas de casa

exigem sempre os

PHOSPHOROS

marca

(10411)

PETROPOLIS

Aluga-se boa casa em centro de terreno cultivado, na rua Paulino Affonso n. 399. (L 25471)

Cidade de Vassouras

Aluga-se nessa localidade, em casa de familia, um commodo com pensão a uma senhora ou casal de toda seriedade. Informações com o Sr. Geraldo, á Avenida Rio Branco n. 157, 1º andar. (L 25472)

Instrumentos musicaes

Vendem-se 21, diversos, perfeitos. Ver e tratar com Irmãos Bittencourt — Paracamby — Estado do Rio. (L 25454)

Ponto central

Traspassa-se meia loja em conjuncto, bem installada, propria para qualquer negocio. Proxima á rua Gonçalves Dias. Contrato longo. Aluguel 500$. Trata-se diariamente á rua do Ouvidor n. 94, 1º andar, das 11 ás 12 e das 4 ás 5 horas, com o sr. Ramos. (L 25463)

CADEIRAS AUSTRIACAS

Vendem-se até 100 em bom estado. Rua Haddock Lobo 20 — Cinema. (L 25437)

Verão em Campo Bello

E. DO RIO — E. F. CENTRAL DO BRASIL

O melhor clima do Brasil — Senhora de todo o respeito acceita veranistas como em familia. Preços modicos. Informações com d. Castorina da Fonseca no mesmo logar. N. B. Não se acceitam pessoas de molestia contagiosa. (L 25421)

TORNEIRO

Precisa-se de um bom torneiro á rua Barão de S. Felix n. 134. (L 25283)

PREDIO

Vende-se o predio 83 da rua Portella, Madureira, com quatro quartos, duas salas, etc., terreno de 16 x 120. Trata-se no Boulevard 28 de Setembro 373, até 11 horas, todos os dias. (L 24629)

RARIDADE

Vende-se livro antigo, verdadeira raridade. Carta a S. S. nesta redacção. (L 24628)

ALUGA-SE

uma linda casa com jardim tratado, junto da Quinta da Bôa Vista; aluguel 187$000, tres quartos, duas salas, a quem comprar os moveis na casa Verde, rua Senador Euzebio n. 88. Telephone Norte 4079. (L 24625)

CAPAS PARA MOBILIAS

a 80$000, só na CASA VERDE, rua Senador Euzebio 88. Tel. N. 4079. (L 24626)

PREDIO NOVO

Vende-se por 26:000$000 um bom predio á rua Padre Roma n. 46, acabado de ser construido, com todos os requisitos da hygiene, tendo jardim na frente, sala de visita, sala de jantar, tres bons quartos, confortavel quarto de banho, corredor, cozinha e quintal. Trata-se no mesmo, bondes de Lins de Vasconcellos. (L 24630)

ATTENÇÃO

Vende-se uma pensão com 26 quartos propria para estrangeiros, em centro de jardim, logar proprio para verão. Informar na rua S. José n. 122, menina de chocolate. (L 25475)

ESQUADRIAS

Acceitam-se propostas para fornecimento de esquadrias. Informações á rua Frei Caneca 94 — Hospital Hahnemanniano. (L 24614)

LYODO-WERNECK

GOTTAS

Lyodo-Werneck é uma associação do iodo-peptona e citrato de lithio.

E' empregado pelos clinicos na cura do rheumatismo, gotta, asthma, obesidade, diathese urica, lymphatismo e escrophulose; assim como no tratamento da arterio-esclerose, angina do peito; nas diversas affecções oculares e como regulador da tensão arterial.

Modo de usar: 20 a 30 gottas em um calix d'agua simples ou assucarada, ás principaes refeições, podendo ser augmentada a dóse segundo prescripção medica. (1194)

Antiga e conhecida CASA EXPORTADORA HAMBURGUEZA procura para alargar os seus negocios, entrar em relações com solida e BEM FUNDADA FIRMA NO RIO DE JANEIRO que esteja disposta a montar uma secção especial de commissões para os ARTIGOS ALLEMÃES. Com condição de não ser a mesma representante de outra casa allemã. A firma hamburgueza está disposta a mandar á sua custa uma pessoa para o Rio de Janeiro e manter a mesma sempre aqui, e que conhece bem os artigos allemães mais vendaveis o qual poderá dirigir a correspondencia com Hamburgo.
Offertas com referencias H. G. 20276 a Ala, Haasenstein & Vogler, Hamburgo 11, ALLEMANHA. (6972)

PHARMACIA

Para uma boa e collocada em logar de grande futuro, precisa-se de um socio, homem serio e com capital. Cartas a F. S. (L 24509)

Hotel Palacete americano

RUA PEREIRA DA SILVA N. 128 LARANJEIRAS

Tendo mudado de proprietario, passando por grandes reformas, dispondo de ricos aposentos e appartamentos com todo conforto para familias e cavalheiros. Este hotel é situado em centro de um bello parque e tem garage. (L 25445)

DINHEIRO DINHEIRO

SO' NA CASA MOKA

53199 PREMIADO COM 25 CONTOS

DO E. DO RIO

Foi vendida hontem por esta casa felizardo

HABILITAE-VOS

AV. RIO BRANCO N. 54

CAFÉ MOKA

L 25524

Aos Fazendeiros e criadores

O producto que procurais SEMPRE, eu o offereço HOJE
NÃO SEJAIS INCREDULOS

A febre aphtosa, que torna vosso negocio tão precario, póde ser curada em 48 horas, melhor ainda... ella póde ser evitada se quizerdes ser precavido, e o que será preciso para isso? Ter sempre em casa o maravilhoso producto:

LA LYSINE

Está provado peremptoriamente que LA LYSINE póde em 24 horas paralysar a epidemia a mais perigosa. O modo de emprego de LA LYSINE é simples e está ao alcance de todos. A grande lei do trabalho é antes de tudo... prevenir.

L. WELLISCH — Representante geral.
RUA BUENOS AIRES, 79, sobrado, Rio de Janeiro. (6970)

União Industrial Brasileira

SALVADOR OLIVERAS

RUA ALEGRIA, 462. Telephone Villa 5195.

STOCK PERMANENTE.

3 MILHÕES DE GARRAFAS DE TODAS AS CLASSES

OS NOSSOS ARTIGOS SÃO CONSIDERADOS OS MAIS RESISTENTES E OS MAIS BARATOS. (9968)

O MYSTERIO

I. E. P.

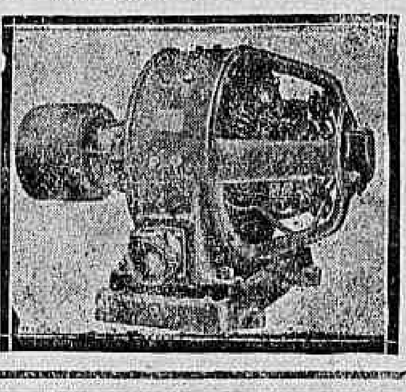

dos phenomenos electricos vos será desvendado no **Instituto de Electricidade pratica** aonde encontrareis profissionaes capazes de vos ministrar solidos conhecimentos, afim de amanhã vencerdes na vida pratica. As aulas abrir-se-ão em janeiro proximo.

As inscripções para o exame de admissão encerram-se no dia 30 do corrente. Pedidos de informações para a secretaria do Curso Vieira Lima. Rua Sachet n. 25, 2º andar — Telephone C. 4924.

CORTE E ENVIE HOJE MESMO

Nome. . . . .
Endereço. . . . .

(6025)

FORMI-GAZ

O MAIS PODEROSO FORMICIDA ATE' HOJE CONHECIDO E O MAIS SIMPLES NA SUA APPLICAÇÃO.

Chamamos a attenção dos Srs. Lavradores para o grande formicida FORMI-GAZ destruidor das formigas saúvas sem machina ou outro auxilio.

Vendas e mais informações na rua do Mercado n. 39 — Rio de Janeiro,

H. W. APPLEBY

(L 18050)

Despachos Maritimos e Terrestes
Agencia Nacional de Transportes
Rua do Carmo, 47 - Rio — Tel. N. 2742

(6948)

CRÉDIT FONCIER DU BRÉSIL

Séde em PARIS

Succursal no Rio de Janeiro

44 -- Avenida Rio Branco -- 44

CAPITAL.	50.000.000 Francos
FUNDO DE RESERVA.	12.500.000 Francos

TABELLA DE DEPOSITO A PRAZO FIXO E LETRAS A PREMIO

Seis mezes.	5 %
Doze mezes.	6 1/2 %
Dois annos.	7 %
Cinco annos.	7 1/2 %

Os juros dos depositos são pagos pelo Banco por semestres vencidos.

COMMERCIO

Rio, 26 de novembro de 1921.

NOTAS DO DIA

Hoje, ás 2 horas da tarde, deverá realizar-se a assembléa da Empresa da Urca.

Na Superintendencia do Serviço de Limpeza Publica e Particular termina hoje, á 1 hora da tarde, o prazo para o recebimento de propostas para o fornecimento de pipas, e na Estrada de Ferro Central do Brasil, para o de madeiras de lei, em tóros e vigas.

ASSEMBLÉAS ANNUNCIADAS

Companhia Ceramica Brasileira, dia 28, ás 2 horas da tarde.

Companhia Agricola de Toledo, dia 30, ás 3 horas da tarde.

Companhia Minas de Maquiné, dia 30, ás 4 horas da tarde.

Companhia Auxiliar de Viação e Obras, dia 30, ás 4 horas da tarde.

Dezembro:

Sociedade Anonyma Auto Expresso, dia 3, ás 3 horas da tarde.

CONCORRENCIAS ANNUNCIADAS

Estrada de Ferro Central do Brasil, para o fornecimento de tóras de madeira de lei, dia 28, á 1 hora da tarde.

Estrada de Ferro Central do Brasil, para o fornecimento de dormentes de bitola estreita, de madeira de lei, dia 29, á 1 hora da tarde.

Estrada de Ferro Central do Brasil, para o fornecimento de estopa de lã branca de algodão, dia 30, á 1 hora da tarde.

Dezembro:

Estrada de Ferro Central do Brasil, para o fornecimento de peças de madeira de lei, para a ponte de Pirapora, dia 2, á 1 hora da tarde.

Estrada de Ferro Central do Brasil, para o fornecimento de pontes, dia 2, á 1 hora da tarde.

3ª bateria do 1º Districto de Artilheria de Costa, para o fornecimento de generos alimenticios, expediente, artigos de limpeza e conservação do material de artilheria, artigos concernentes a embarcações, ferragens, electricidade, roupa de cama, artigos de escriptorio, etc., dia 5, ás 10 horas da manhã.

Estrada de Ferro Noroeste do Brasil, para o fornecimento de aço e ferro, dia 14, ás 2 horas da tarde.

Estrada de Ferro Noroeste do Brasil, para o fornecimento de inflammaveis, explosivos e outros, dia 14, á 1 hora da tarde.

VENDAS JUDICIAES

Dia 26 — Corretor Fernando Alvares de Souza, 7 apolices de Diversas Emissões, de 1:000$, 5 °|°, 70 ditas Municipaes, de 1906, portador, e 3 acções do Banco do Brasil.

Dia 28 — Corretor Joaquim Augusto Teixeira, 35 acções da Companhia de Seguros União dos Proprietarios e um titulo de 1:000$, juros de 5 °|°, da Associação dos Empregados no Commercio.

Dia 30 — Corretor Antonio Pereira da Motta, 10 acções da Sociedade Anonyma Fazendas do Carmo.

REUNIÃO DE CREDORES

Fallencia de Trino & C., dia 26, ás 2 horas da tarde.

Credores de Manoel Guerrero Gil, dia 29, ás 2 horas da tarde.

Credores da Viuva Emilia Kalm & C., dia 29, á 1 hora da tarde.

Fallencia de José Ibrahim, dia 30, á 1 hora da tarde.

Dezembro:

Fallencia de M. Ribeiro, dia 1, á 1 hora da tarde.

Concordata de Mourão & C., dia 2, á 1 hora da tarde.

Fallencia de João Gomes, dia 3, ás 2 horas da tarde.

Fallencia de M. A. Bastos, dia 5, ás 2 horas da tarde.

Fallencia de Manoel Francisco Quadros, dia 5, á 1 hora da tarde.

Fallencia de Pierre Pochat & Comp., dia 7, á 1 hora da tarde.

Credores de Guimarães Irmão & C., dia 9, á 1 hora da tarde.

Fallencia A. Muller, dia 9, á 1 hora da tarde.

Credores de Klingenberg & C., dia 10, á 1 hora da tarde.

PAGAMENTOS ANNUNCIADOS

Dezembro:

Dia 1 — Companhia de Tecidos Alliança, juros.

Dia 1 — Sociedade Anonyma Fabrica de Sedas Santa Helena, juros.

CAMBIO

Hontem, na abertura, encontrámos este mercado em posição firme, com os bancos estrangeiros sacando a 7 17|32 d. e o do Brasil, para o commercio, de 7 25|32 a 8 d., para moinhos, a 7 23|32 d., e para bancos, a 7 21|32 d.

O papel particular era cotado a 7 19|32 e 7 5|8 d.

Durante o dia o mercado tornou-se mais firme, passando os bancos estrangeiros a fornecer cambiaes a 7 9|16 d. e pouco depois a 7 5|8 e 7 21|32 d. e comprando as letras de cobertura, respectivamente, a 7 23|32 e 7 3|4 d.

Os negocios conhecidos foram desenvolvidos, fechando o mercado em posição muito firme, obtendo-se nos bancos estrangeiros saques a 7 3|4 d.

O papel particular era cotado a 7 7|8 d.

TABELLA DOS BANCOS

	90 d/v	
Londres. . . .	7 1|2 a	8 d.
	(32$000)—	(30$000)
Paris. . . .	$557 a	$572
Nova York. . .	—	7$920
	á vista	
Londres. . . .	7 11|16 a	7 1|2
	(32$680)—	(32$000)
Paris. . . .	$560 a	$575
Nova York. . .	7$960 a	8$150
Canadá . . .	7$350 a	7$400
Hespanha . . .	1$100 a	1$170
Italia. . . .	$330 a	$340
Belgica . . .	$540 a	$561
Hamburgo . . .	$030 a	$038
Portugal. . .	$640 a	$690
Rumania. . .	$068 a	$070
Japão (yen) . .	3$900 a	3$960
Austria . . .	$004 a	$006
Syria. . . .	$565 a	$575
Buenos Aires (peso, ouro) . .	—	6$000
Buenos Aires (peso, papel) . .	2$650 a	2$710
Hollanda (florim) .	2$885 a	2$960
Vales, café. . .	$565 a	$575
Dinamarca . . .	1$498 a	1$520
Noruega. . . .	1$150 a	1$175
Suecia. . . .	1$900 a	1$930
Suissa. . . .	1$535 a	1$570
Beyrouth. . . .	—	7 3|8
Vales ouro por 1$, para as mercadorias até 28 de agosto. . .	—	3$850
Vales ouro, por 1$	—	4$320

CABO

Londres. . . .	7 5|16 a	7 3|8
Nova York. . .	8$140 a	8$200
Canadá . . .	—	7$410
Portugal . . .	—	[illegible]
Japão (yen) . .	—	3$940
Hollanda (florim) .	—	[illegible]
Hespanha . . .	1$124 a	1$135
Noruega. . . .	—	1$157
Dinamarca . . .	—	1$505
Suissa. . . .	1$543 a	1$555
Hamburgo . . .	$030 1|2 a	$032
Paris. . . .	$571 a	$574
Buenos Aires (peso, ouro) . .	—	—
Buenos Aires (peso, papel) . .	—	2$665
Italia. . . .	$334 a	$337
Suecia. . . .	—	1$909
Belgica . . .	$554 a	$560

CURSO OFFICIAL DO CAMBIO

Sobre Londres . .	7 45|64	7 5|8
" Paris. . .	$562	$561
" Montevidéo. .	—	5$506
" Nova York. .	—	8$042
" Hespanha . .	—	1$128
" Italia. . .	—	$335
" Portugal (escudos) . .	—	$649
" Palestina. .	—	—
" Syria. . .	—	—
" China. . .	—	—
" Suissa. . .	—	1$550
" Japão (yen) .	—	3$950
" Hamburgo . .	—	$030
" Buenos Aires (peso ouro) .	—	6$075
" Buenos Aires (peso papel) .	—	2$658
" Hollanda (florim) . .	—	2$905
" Beyrouth . .	—	—
" Rumania . .	—	$069
" Suecia . .	—	—
" Dinamarca . .	—	—
" Austria (corôas) . . .	—	$004 1|2
Extremos:		
Caixa matriz. . .	7 17|32 a	8 d.
Bancario. . . .	7 17|32 a	7 21|32
Moedas:		
Soberanos . . .	—	8$200
Libras (papel) . .	—	—
Francos (papel). .	—	$590
Francos (ouro) . .	—	—
Dollars (papel) . .	—	—
Liras (papel). . .	—	$350
Peso argentino (papel) . . .	—	—
Peso uruguayo (papel) . . .	—	—
Ouro nacional (moeda de 20$). . .	—	—
Franco belga (papel) . . .	—	—
Marcos (papel). .	—	—
Corôas austriacas (ouro). . .	—	—
Pesetas (papel). .	—	1$100
Escudos (papel). .	—	$865

COTAÇÕES DE ROCHA FARIA & Cia.

MATRIZ: R. Th. Ottoni, 113, 1º andar, RIO DE JANEIRO. Caixa Postal, 710

Armazem: R. Camerino, 66

FILIAL: Rua Santo Antonio, 62 (1º andar), SANTOS. Caixa Postal, 274. End. teleg.: "ROCHAFARIA"

Preços por 15 kilos, no Rio:

Typo 2	22$500 a	23$000
" 3	21$500 a	22$000
" 4	20$500 a	21$000
" 5	20$000 a	20$500
" 6	19$500 a	20$000
" 7	18$700 a	19$100
" 8	18$300 a	18$600
" 9	17$900 a	18$200

Informações: mercado FIRME.

E' INUTIL INSISTIR

MOÇOS E VELHOS

A Felicidade está ao vosso alcance

"SEXUOL"

Será sempre o unico recurso na diminuição do vigor physico.

Cuidado com os similares.

Peçam prospectos — Informações: Deposito geral: HARGREAVES & C.ª 17 — Rua da Quitanda — 17 (14504)

MOVIMENTO DO CAFÉ

SANTOS

	Saccas
Entradas.	30.353
Desde 1º.	550.610
Média.	22.942
Desde 1º de julho . . .	3.601.946
Saidas.	114.325
Existencia.	3.007.009

Preço: typo 4. . . . 15$600

Posição do mercado: estavel.

RIO

Pauta, 1$240

Entradas em 24:

	Saccas
E. F. Central. . .	2.500
E. F. Leopoldina	10.467
Barra a dentro. .	151
Cabotagem . . .	—
Total. . . .	13.118
Desde 1º.	[illegible].018
Média.	11.292
Desde 1º de julho . . .	1.838.926
Média.	12.510
Embarques em 24:	
Estados Unidos. .	16.827
Europa.	1.550
Cabotagem. . . .	451
Pacifico	—
Rio da Prata. . .	1.600
Total. . . .	20.428
Desde 1º.	210.725
Desde 1º de julho . . .	1.192.757
Existencia em 25. . . .	1.718.143

Ainda hontem este mercado foi aberto em boas condições de firmeza, com regular numero de lotes na taboa e procura um tanto desenvolvida. Nas primeiras horas foram registradas vendas de 4.759 saccas, na base de 18$700, a arroba, pelo typo 7.

A' tarde, foram realizados negocios de mais 6.444 saccas, ao mesmo preço da manhã, ficando o mercado em posição inalterada.

A Bolsa de Nova York abriu com 9 a 17 pontos de alta e a intermediaria com 12 a 23, tambem de alta.

Por barra a dentro entraram 485 saccas.

COTAÇÕES

	Americanos
Typo 3.	20$700
Typo 4.	20$100
Typo 5.	19$600
Typo 6.	19$100
Typo 7.	18$700
Typo 8.	18$100
Typo 9.	17$500

CAFÉ

EDUARDO ARAUJO & C.IA

PRESTAM AS MELHORES CONTAS

RUA MUNICIPAL, 28 - RIO. (6214)

BARBOZA, ALBUQUERQUE & COMP.

Secção de café

Dispondo de ARMAZENS GERAES Recebem café e adiantam sobre conhecimentos

COBRANDO ARMAZENS E CORRETAGENS

Caixa n. 622 — Rua do Rosario n. 101

—:— Cotações 15 kilos —:—

Typos	Sul e oeste de Minas	Outras Procedencias
2..	22$080 a 23$184	21$550 a 21$652
3..	22$367 a 22$571	20$937 a 21$039
4..	21$550 a 21$734	20$324 a 20$427
5..	20$833 a 21$141	19$712 a 19$814
6..	19$608 a 20$017	19$099 a 19$201
7..	18$588 a 18$894	18$486 a 18$588
8..	17$975 a 18$180	17$873 a 17$975
9..	17$362 a 17$567	17$260 a 17$362

Mercado estavel.

N. B. — Collocamos cafés, a chegar, pelas amostras.

SABINO DE ROBERTIS, encarregado. (6221)

MOVIMENTO DO CAFE' A TERMO

	Bolsas		
	1ª	2ª	3ª
Novembro. .	18$800	18$800	—
Dezembro . .	18$500	18$500	18$450
Janeiro . .	18$550	18$550	18$550
Fevereiro . .	18$550	18$600	18$550
Março . .	18$650	18$700	18$600
Abril. . .	18$650	18$650	18$600

Vendas: 1ª bolsa, 8.000 saccas; 2ª bolsa, 2.000 ditas, e 3ª bolsa, 2.000 ditas.

Total das vendas: 12.000 saccas.

Posição do mercado: 1ª bolsa, firme; 2ª bolsa, firme, e 3ª bolsa, calmo.

ULTIMAS OFFERTAS

	V.	C.
Novembro . . .	—	—
Dezembro . . .	18$750	18$450
Janeiro . . .	18$800	18$550
Fevereiro . . .	18$800	18$550
Março . . .	18$800	18$600
Abril. . . .	18$800	18$600

Pinto, Lopes & C.

Escriptorio, r. Benedictinos, 25—Rio. *Armazem: r. Coronel Pedro Alves, 98*

EXPORTADORES e COMMISSARIOS de CAFE' MANTEIGA e CEREAES

(6218)

ASSUCAR

O mercado do assucar continuou, hontem, paralysado e frouxo, com os preços em baixa. Os negocios continuaram diminutos, de sorte que o "stock" se tornava cada vez mais volumoso, o que era determinado pelo regular movimento de entradas que havia.

MOVIMENTO DO MERCADO

	Saccos
Stock anterior.	184.181
Entradas:	
De Campos.	5.250
De Minas.	—
De Sergipe.	—
Do Espirito Santo. . .	—
Total.	5.250
Desde 1º.	128.895
Saidas.	3.944
Desde 1º.	99.913
Stock hontem á tarde. . .	185.487

COTAÇÕES

	Por kilo	
Idem, 3ª sorte . .	Nominal	
Mascavo	Nominal	
Branco, usina. . .	Não ha	
Demerara. . . .	$400 a	$440
	Não ha	
Mascavinho . . .	$340 a	$400
Branco, crystal . .	$500 a	$540

RESTAURANT COLOMBO

RUA DO ROSARIO 158

Avisamos aos nossos distinctos freguezes que a partir do dia 1º de dezembro proximo, começaremos a servir succulenta CANJA e CANJICA, de 1 ás 3 da tarde. (6910)

ALGODÃO

Funccionou o mercado do algodão, hontem, ainda bem collocado e firme, mas com os preços sem alteração apreciavel. O movimento de entregas foi regular e não se verificaram novas entradas.

MOVIMENTO DO MERCADO

	Fardos
Stock anterior.	19.150
Entradas:	
De Maranhão.	—
Da Parahyba.	—
De Pernambuco. . . .	—
De Natal.	—
Do Ceará.	—
Total.	—
Desde 1º.	13.680
Saidas.	558
Desde 1º.	11.545
Stock hontem á tarde. . .	18.592

COTAÇÕES

	Por 10 kilos
Sertões	25$000 a 26$000
Primeiras sortes . .	24$000 a 25$000
Mediano.	21$000 a 22$000
Paulista.	Nominal

BOLSA

Os negocios realizados na Bolsa, hontem, foram regulares, mas constaram, na sua maioria, de apolices da União, municipaes e estaduaes. As uniformizadas e diversas emissões, ao portador, firmes e em alta, ficando as estaduaes e municipaes em posição de estabilidade.

Os demais papeis em movimento foram poucos, sendo tambem pequenos os negocios realizados sobre os mesmos.

VENDAS

Apolices:	
Uniformizadas de 200$000, 3, a.	800$000
Ditas de 500$, 1, a. . .	800$000
Ditas de 1:000$, 1, 1, 1, 10, 12, a. . . .	805$000
Ditas idem, 2, 14, a. .	819$000
Diversas Emissões, nom., de 200$, 6, a. . . .	840$000
Ditas de 500$, 1, a. . .	800$000
Ditas idem, 4, 1, a. .	810$000
Ditas idem, 1, a. . . .	840$000
Ditas de 1:000$, 4, 5, 13, 15, 15, 20, 16, 30, 40, a.	795$000
Ditas idem, 27, 30, a. .	797$000
Ditas idem, 2, 7, 20, a	798$000
Ditas de 1921, port., 200, 1, a.	765$000
Ditas idem, 10, 30, 40, 37, a.	768$000
Ditas idem, 10, a. . .	770$000
Municipaes de lb. 20, port., 25, a.	343$000
Ditas idem, 20, 100, a. .	350$000
Ditas de 1906, port., 2, a	176$000
Ditas de 1914, port., 5, a	168$000
Ditas de 1917, port., 5, 25, 25, a.	162$000
E. de Minas Geraes, de 1:000$, 2, 5, a. . .	800$000
Ditas idem, 2, 10, 15, a	805$000
E. do Rio (Popular), 2, a	96$000
Bancos:	
Commercial, 50, 100, a. .	162$000
Predial e Saneamento,	
Companhias:	
100, 100, a.	50$000
Docas de Santos, nom., 25, a.	445$000
Debentures:	
Docas da Bahia, 2ª série, 100, 140, a. . . .	138$000
Ditas idem, 10, a. . . .	140$000
Manuf. Fluminense, 50, a	180$000
Bom Pastor, 50, a. . .	198$000

VENDA JUDICIAL

Companhia Fornecedora de Materiaes, 330 acções, a	180$000

OFFERTAS

Apolices	V.	C.
Uniformizadas, de 1:000$. . . .	815$000	808$000
Div. emissões, de 1:000$. . . .	797$000	795$000
Ditas de 1917, portador . . .	—	766$000
Ditas de 1921. .	770$000	768$000
Ditas de 1920, portador . . .	—	766$000
O. do Porto. .	800$000	780$000
Orig. do Thesouro. . . .	—	980$000
E. Rio (Popular). . . .	97$000	96$000
...500$000, nominaes. . . .	—	420$000
Ditas portador .	—	—
E. de Minas Geraes, de 1:000$	810$000	800$000
E. do Rio Grande do Sul, de 1:000$. . .	—	948$000
Ditas nom. . .	—	942$000
Municip. de 1906 portador . .	—	175$000
Ditas idem, nom.	—	178$000
Ditas de 1917. .	—	161$500
Ditas idem, nom.	182$000	—
Ditas de 1914. .	—	167$500
Ditas nom. . .	180$000	—
Ditas de lb. 20	350$000	341$000
Ditas nom. . .	—	325$000
Ditas de 1920, portador . . .	—	158$500
Ditas de 7 °|°, port. (Decreto n. 1.550) . .	—	178$000
Ditas (Decreto n. 1.535) . .	178$000	—
Ditas de Nictheroy	78$000	—
Ditas ... São . . .	77$000	—
Ditas de Bello Horizonte. . . .	180$000	—
Ditas de Petropolis. . . .	200$000	—
Ditas de Campos	180$000	—
Ditas de Valença	75$000	70$000
Bancos:		
Portuguez do Brasil . . .	200$000	196$000
Ditas nom. . .	—	192$000
Brasil	261$500	260$500
Lavoura	90$000	—
Commercial. . .	164$000	162$000
Mercantil . . .	—	297$000
Provincia do Rio Grande do Sul	220$000	150$000
C. de Seguros:		
Minerva. . . .	30$000	—
Brasil	55$000	—
Anglo Sul-Americana. . . .	350$000	—
Confiança . . .	108$000	—
Previdente. . .	1:600$000	—
C. de Ferro:		
Minas S. Jeronymo	88$500	86$000
Victoria a Minas	—	40$000
Jardim Botanico	210$000	—
C. de Tecidos:		
Magéense . . .	95$000	—
Manufactora Fluminense . . .	176$000	—
America Fabril .	260$000	243$000
Corcovado . . .	128$000	120$000
Alliança . . .	215$000	210$000
Petropolitana . .	—	240$000
Conf. Industrial .	—	185$000
Juta.	—	120$000
Prog. Industrial	190$000	170$000
Diversas:		
Docas da Bahia.	60$000	40$000
Docas de Santos	—	450$000
Ditas nom. . .	448$000	445$000
... de Colonização . . .	15$000	14$000
Aurea Brasileira .	—	61$000
Loterias N. do Brasil. . . .	—	21$000
Predial e de Saneamento. . .	55$000	50$000
Melhoramentos no Brasil . . .	95$000	50$000
Melh. da Ilha do Governador . .	—	150$000
Whit Martins . .	—	245$000
Carbonifera Araranguá. . . .	—	22$000
Diamantifera . .	10$000	4$000
Melh. no Maranhão. . . .	90$000	—
Fiat Lux . . .	—	450$000
Debentures:		
Docas de Santos	198$000	—
Ind. Santa Fé	—	200$000
Santa Rosalia. .	—	185$000
Conf. Industrial .	195$000	—
Mercado Municipal	—	202$000
Ind. Campista .	—	175$000
America Fabril .	198$000	—
Docas da Bahia	140$000	138$000
Tec. Corcovado	190$000	180$000
Tecidos Magéense	170$000	165$000
Linho de Sapopemba. . . .	190$000	150$000
Bom Pastor. . .	—	198$000
Prog. Industrial.	190$000	184$000
Ant. Paulista. .	210$000	—
Tec. Alliança. .	—	190$000
Casa Arens. . .	—	200$000
Fiat Lux . . .	205$000	200$000

Recebedoria do Minas

Arrecadação do dia 25	41:934$400
De 1 a 25.	1.150:173$100
Em egual periodo do anno passado . . .	509:620$700

EXPEDIENTE DA ALFANDEGA

Esta repartição arrecadou, hontem, a importancia de 115:998$440 de renda, sendo 57:029$240 em ouro e ..... 58:969$200 em papel.

De 1 a 25 do corrente foram arrecadados 2.718:850$342.

Em egual periodo do anno passado foram arrecadados 9.152:864$740 sendo a differença para menos no corrente anno, de 6.434:014$398.

—:— O leilão de mercadorias caidas em commisso realizado hontem, no Caes do Porto, produziu 10:840$000.

—:— Foi enviado ao ministro da Fazenda um requerimento do conferente Angelo Xavier da Veiga, pedindo 3 mezes de licença para tratamento de saude.

—:— Movimento do Caes do Porto: embarcações atracadas aos armazens em 25 do corrente:

Vapor nacional "Cabo Frio", arm. 1; vapor nacional "Sumaré", arm. 2; pontão nacional "Pernambuco", arm. 3; chatas diversas c|c. do "Bougainville", e do "Kromp. Margareta", arm. 4; vapor dinamarquez "Orkild", arm. 5; vapor americano "Robin Gray", pat. 10; vapor inglez "Heathside", pat. 11; hiates nacionaes "Coral" e "Pharoux", arm. 11; e vapor nacional "Sergipe", arm. 16.

MOVIMENTO DO PORTO

ENTRADAS DO DIA 25

De Hamburgo e escs., o vapor allemão "Furst Bulow", com 7.742 toneladas; carga: varios generos a Theodor Wille.

De Santos, o paquete inglez "Tyne", com 3.197 toneladas; carga: café á Mala Real Ingleza.

Do Rio Grande e escs., o paquete nacional "Bahia", com 1.548 toneladas; carga: varios generos á Companhia N. Lloyd Brasileiro, Passageiros em 1ª classe: Alfredo Salgado, Margareth Morang, José G. Carneiro e senhora, Maria R. Gomes, Manoel Portella, Eduardo Rheingautz, Gustavo Poock, dr. Zenor F. Monteiro, Gualter Vak, Francinet Salgado e 10 passageiros em 3ª classe. Em transito, oito passageiros.

De Santos, o vapor americano "Carplaka", com 3.113 toneladas; carga: café a Lage Irmãos.

De Buenos Aires e escs., o vapor belga "Australier", com 3.165 toneladas; carga: varios generos ao Lloyd Real Belga.

SAIDAS DO DIA 25

Para Hamburgo e escs., o vapor dinamarquez "Orkild".

Para Buenos Aires e escs., o paquete allemão "Seydlitz".

Para Manáos e escs., o paquete nacional "João Alfredo".

Para Santos, o vapor americano "Sancon".

MARITIMAS

VAPORES ESPERADOS

Rio da Prata, "Songvand" . . .	26
Portos do norte, "Pará" . . .	26
Hamburgo e escs., "Olivia". . .	27
Rio da Prata, "Deseado". . .	27
Southampton e escs., "Avon". .	28
Rio da Prata, "Huron" . . .	28
Rio da Prata, "Vauban". . .	29
Portos do sul, "Campinas". .	29
Rio da Prata, "Andes" . . .	30
Portos do norte, "Campeiro". .	30
Nova York, "Songvar" . . .	30
Portos do norte, "Cuyabá" . .	30
Dezembro:	
Rio da Prata, "Sofia". . . .	1
Amsterdam e escs., "Brabantia"	1
Bordeaux e escs., "Liger". . .	1
Portos do sul, "Ruy Barbosa". .	2
Liverpool e escs., "Demerara" .	2
Genova e escs., "Duca Degli Abruzzi".	2
Rio da Prata, "S. Rossore". .	2
Rio da Prata, "Massilia". . .	3
Genova, "Europa"	4
Rio da Prata, "Samara". . .	4
Rio da Prata, "Valdivia" . .	6
Rio da Prata, "Ré Vittorio" . .	6
Nova York, "Southern Cross" . .	6
Rio da Prata, "Napoli". . . .	8

VAPORES A SAIR

Nova York e escs., "Songvand" .	26
Caravellas e escs., "Sumaré" . .	26
Nova York e escs., "Avaré". . .	26
Mossoró e escs., "Itaberá". . .	26
Santos, "Gurupy".	26
Nova Orleans, "Tudor Prince". .	26
Porto Alegre e escs., "Itanema"	27
Rio da Prata e escs., "Olivia". .	27
Japão e escs., "Panamá maru" .	27
Santos, "Minas Geraes" . . .	27
Hamburgo e escs. "Arinda-Mendi"	27
Porto Alegre e escs., "Itagiba"	27
Liverpool e escs., "Desejado" . .	27
Pelotas e escs., "Itapacy" . . .	28
Antuerpia, "Biela".	28
Rio da Prata e escs., "Avon". .	28
Pará e escs., "Jaguaribe" . . .	28
Nova York, "Huron"	28
Recife e escs., "Iris"	29
Rio da Prata, "Vauban" . . .	29
Pará e escs., "Bahia"	30
Aracajú e escs., "Itaperuna". .	30
Southampton e escs., "Andes". .	30
Dezembro:	
Rio da Prata e escs., "Brabantia".	1
Rio Grande e escs., "Pará". . .	1
Rio da Prata e escs., "Liger". .	1
Trieste e escs., "Sofia". . . .	1
Rio da Prata e escs., "Duca Degli Abruzzi".	2
Rio da Prata e escs., "Demerara"	2
Genova e escs., "Rossore". . .	2
Porto Alegre e escs., "Campeiro"	2
Porto Alegre e escs., "Capivary"	3
Bordeaux e escs., "Massilia". .	3
Bordeaux e escs., "Samara". .	4
Santa Fé e escs., "Suecia". . .	4
Bahia e Recife, "Campinas". .	4
Rio da Prata e escs., "Europa" .	4
Bahia e escs., "Prudente de Moraes".	4
Bahia e Recife, "Taquary" . .	5
Genova e escs., "Valdivia". . .	6
Rio da Prata, "Southern Cross"	6
Montevidéo e escs., "Ruy Barbosa".	7
Liverpool e escs., "Holbein". .	7
Rio da Prata e escs., "Highland Pride".	7

Icarahy -- Vende-se

Vende-se por 9:000$ a solida casa, com 2 q., 2 s. e mais dependencias, com agua, luz e esgoto. R. Reconh... mento, 64. Terreno 6,50 por 55. Venda de occasião, por motivo de mudança. Trata-se com o proprietario. (L. 25528)

PLANTAS

de todas as qualidades, para pomares e jardins, vendem-se em magnificos exemplares, no grande e antigo estabelecimento de horticultura, fundado em 1884, por A. A. Pereira da Fonseca, rua Teixeira Homem n. 274, Villa Isabel. Mangueiras 10 variedades com os respectivos nomes, enxertos de dois a tres metros de altura. Laranjeiras, jaboticabeiras, cambucazeiros — tudo quanto é preciso para improvisar um pomar. (L. 15243)

CASA

Traspassa-se o contracto de uma casa a quem comprar a mobilia. Rua D. Marciana n. 50; de 1 ás 4 horas. Jardim e quintal. Botafogo. (L 24657)

Neves Alfaiate

Completo sortimento de casemiras, linhos e Palm Beach inglezes. Rua do Ouvidor ns. 187/189, 1º andar. (L. 24327)

TRASPASSA-SE

Uma pensão ricamente montada e com grande freguezia; a proprietaria retira-se para a Europa. Informações á praça dos Governadores n. 6. (L. 24312)

CASA EM SANTA THEREZA

Vende-se uma na rua Joaquim Murtinho; quatro quartos, duas salas, etc., jardim, por 80 contos. Cartas neste jornal a dr. Soet. (L. 24318)

OURO

Compra-se ouro, prata, platina, brilhantes e joias; paga-se bem; officina de concertos de joias e relogios. RUA VASCO DA GAMA, 5. (L. 25107)

MACHINA REGISTRADORA

Vende-se uma nova. Rua do Cattete n. 41. (L. 25239)

Escriptorio 2 salas

Aluga-se um optimo escriptorio. Ver e tratar á rua da Quitanda 95, 1º andar, com o sr. Cardoso. (L 24655)

ESCRIPTORIOS

Alugam-se bons, com janellas para a rua. Rua Uruguayana 174, sobrado. (L. 24321)

Caminhões FORD

Vendem-se por preços modicos, á rua Mexico, 150, em frente ao theatro Phenix. (L. 23474)

GARAGE

Aluga-se um armazem proprio para garage ou officina, na rua Carvalho de Sá n. 37. Trata-se no escriptorio do PARC ROYAL. (L 25239)

COMPRA-SE

porcellana antiga, á rua do Ouvidor 88. Telephone Norte n. 3491. (L. 25113)

TRASPASSA-SE

Pequena fabrica de calçados com machinismos completos. Preço ... serviço de concertos rapidos em frente da casa. Cartas para A. A., dando direcção para ser procurado. (L. 25193)

Salas na Avenida

Alugam-se diversas salas para escriptorios, na Avenida Rio Branco 181, sobrado. (L. 25221)

CIMENTO

COMPRA-SE.
RUA DA PRAINHA, 11. (L 25501)

FORMIGA SAU'VA

Só se extingue de verdade e definitivamente, os formigueiros de Sauva, com o formicida "FORMIDAVEL", dos industriaes VARGES, SCHOMAKER & COMP., approvado e patenteado pelo governo da Republica, adoptado pelas repartições federaes e estrangeiras, inclusive a LEOPOLDINA RAILWAY. Applica-se sem fole e ... Tratamento simples, pratico, economico e infallivel. Responsabilisamo-nos pelos resultados mesmo NOS FORMIGUEIROS ONDE NENHUM OUTRO FORMICIDA PRODUZIU BENEFICIO. Pedidos de informações e encommendas nos escriptorios de VARGES, SCHOMAKER & COMP., Rua Sete de Setembro n. 92, Rio. (L. 14988)

Mme. JULIA

Previne a élite carioca que tem vestidos de sedas de 100$ a 180$; filó forrado de seda, desde 110$ a 130$ e organdy 80$ a 100$; acceitam-se encommendas. Attende-se pelo telephone Villa 3053. (L 25146)

CASA MOBILADA

Aluga-se uma com cinco quartos e demais dependencias, todo o conforto, para familia de tratamento. Rua Jardim Botanico 48, das 10 ás 14 horas. (L 25152)

1º ANDAR NA AVENIDA

Aluga-se um bom primeiro andar na Avenida Rio Branco n. 142, esquina de Assembléa. Trata-se na loja, camisaria. (L 25215)

Casa em Icarahy

Vende-se uma proximo á praia, construida em centro de grande terreno, com 4 quartos, 2 salas, varanda, etc. Trata-se com o sr. Cardoso, á rua da Quitanda 95, 1º andar. (L 24656)

Cofres desde 1$666 rs.

Por dia e dahi para cima, temos de todos os tamanhos, sem augmento de preço, a não ser os juros do dinheiro. Actualmente só fazemos negocios directos, por estarem os preços reduzidos, por isso não damos commissão. Rua S. Pedro n. 198, Rio. Empresa Universal de Cofres. Offerecemos prospectos a quem nos mandar pedir ou damos pessoalmente. Telephone, Norte, 4.566. (L 23797)

Trocam-se joias

Compram-se, vendem-se e concertam-se, na joalheria A Turmalina, á travessa de S. Francisco, 6, tel. 4789. (L 18090)

A' BOTA FLUMINENSE

O maior Deposito de Calçado da America do Sul

Alpercatas de S. Paulo, artigo superior

De N. 17 a 26. . . 1$500
" " 27 a 32 . . . 5$500
" " 33 a 41 . . . 7$500

Pelo Correio mais 1$500 por par.

GRANDE LIQUIDAÇÃO DE SALDOS POR PREÇOS VANTAJOSOS.

Alberto Antonio de Araujo.

R. Marechal Floriano, 109

Canto da Avenida Passos, 123 (12843)

Terrenos em Therezopolis

Vendem-se 18 lotes de terra a 2$, 3$ o metro quadrado, na Avenida Delphim Moreira e rua Bella. Trata-se no café da estação, com Sebastião Schwenck. Varzea. (L. 25100)

MOVEIS

Vende-se a mobilia e trem de cosinha. Rua Barata Ribeiro 69, Tunnel Novo. De quarta-feira até domingo, entre 2 e 5 da tarde. Outra hora só se attende. (L. 24116)

Rheumatil

V. EX. SOFFRE?

De Rheumatismo Gotta, Arthritismo, Diabetes e Diathese urica? Tome o Rheumatil. Vende-se em todas drogarias. Deposito: Drogaria Evaristo, Andradas, 29. (5908)

REGISTRO

de marcas de fabrica e commercio, pesquizas de patentes e ... incumbe-se ... Rua da Assembléa 115, 1º andar. Tel. C. 107. (L. 23356)

Doenças da vontade

O Dr. Cunha Cruz, com 30 annos de pratica de psychotherapia (suggestão), trata de perturbações nervosas e de habitos prejudiciaes, principalmente de habitos de bebidas alcoolicas, ... doentes. Das 2 ás 4 horas, á Rua da Carioca n. 51. Das 2 ás 5. (L. 23019) R

TERRENO

IPANEMA

Vende-se um lote de 10 x 50, á rua Prudente de Moraes, proximo á praça General Osorio. Preço: 12 contos. Informações á rua do Rosario 78, 1º andar. Das 12 ás 16 horas. (L. 19867)

Aos capitalistas 200 a 300:000$000

Procura-se socio solidario ou commanditario com essa quantia para dar maior desenvolvimento a grande industria de productos de enorme acceitação e que dão lucros liquidos mais de 70 %. Opportunidade magnifica. A fabrica está produzindo e em plena marcha. Escrever ás iniciaes E. R. — Caixa postal n. 385. (L. 24479)

"INVISIVEIS"

S. H. CARIDADE E VIRGEM MARIA

Qualquer pessoa que depois de muitos cuidados com a sua saude, não tenha conseguido melhoras satisfactorias, deve pedir um diagnostico á Sociedade Beneficente acima, para obter o beneficio desejado.

E' preciso mandar o nome, filiação, edade, endereço e um envelope sellado para resposta. Cartas para a Caixa postal 1916 — Rio de Janeiro. (4861)

Predio em Botafogo

Vende-se um de um pavimento á rua da Assumpção, com duas salas, quatro quartos, etc. Companhia de Administração Garantida, Quitanda n. 73, 1º. (6924)

Tanques para agua oleo, etc.

Cylindricos-rectangulares de 2.000, 3.000, 5.000, 7.000, 10.000, 45.000, 100.000 litros, vendem ERNESTO COCITO & C. Rua do Carmo, 11, São Paulo. (6404)

Ondulações Marcel

Com o Ferondul qualquer senhora faz em casa a ondulação Marcel.
Vende-se na
RUA DOS OURIVES, 13
Representantes:
L. WELLISCH
RUA BUENOS AIRES, 79
Sobrado. (6978)

Madame Wright

Faz vestidos com brevidade e perfeição, pelos ultimos figurinos, a preços convidativos, tambem faz bordados em seda, lã, e linha. Especial attention to English and American families, work called for, rua 9 de julho n. 8, Engenho Novo. (5922)

Uma excursão a pé de 22 leguas

Srs. Viuva Silveira & Filho

Ibraulino Ribeiro Bilhalos, soldado do 27º batalhão, aquartelado em Pelotas, Rio Grande do Sul, de longa data vinha soffrendo do maior flagello que assola a humanidade: SYPHILIS. Os seus padecimentos eram occasionados por dôres de cabeça continuas, ulceras de caracter maligno, ganglios infartados e mais todo esse cortejo de horrores da terrivel molestia. Um seu camarada, vendo-o nesse lastimavel estado aconselhou-o a fazer uso do grande depurativo do sangue "ELIXIR DE NOGUEIRA", do Pharmaceutico Chimico João da Silva Silveira; começou a tomal-o e ao fim de 12 vidros desse poderoso anti-syphilitico, sentiu-se completamente curado e com coragem para realizar uma excursão a pé de 22 leguas, o que levou a effeito indo de Pelotas ao Municipio de Cangussú. Attestam esta cura, além do dr. Botafogo, medico do 27º batalhão, mais 22 testemunhas pertencentes ao mesmo batalhão, entre as quaes muitos officiaes superiores. *(Firmas reconhecidas).* Pelotas — Rio Grande do Sul. *Ibraulino Ribeiro Bilhalos. — (Firma reconhecida).*

O grande depurativo "ELIXIR DE NOGUEIRA", vende-se em todas as pharmacias e drogarias do Brazil e Republicas Sul-Americanas. (2226)

Que me Importa a Picada?

Obter-se-á prompto allivio ao friccionar-se com MENTHOLATUM onde a pelle está picada por insectos, plantas venenosas ou outras causas semelhantes. Destróe os germens perigosos e faz desapparecer a dôr rapida e completamente. Usado por milhões de pessoas em todo o mundo.

UM CREME SANATIVO

Mentholatum

Indispensavel no Lar

Applique-se para dôres de cabeça, nevralgia, golpes contusos, dôres nos musculos, eczema, irritações e inflammações da pelle, catarrhos, cortes, resfriados etc. etc.

A venda nas Pharmacias, Drogarias e Perfumarias.

The Mentholatum Co., Buffalo, E. U. A. (2133)

Cofres Americanos

De todos os tamanhos. Offerecemos prospectos com as explicações. Rua de S. Pedro n. 198 — Rio. (L 23797)

Cofres baratissimos

De 100$000 para cima, temos alguns de segunda mão, a preços de occasião. Rua S. Pedro 198, Rio. (L 23797)

Casa - Aguas Ferreas

Aluga-se uma mobilada com todo o conforto para familia de tratamento; logar salubre, linda vista, jardim, quintal. Para mais informações Central n. 1323 ou rua do Senado 247, com o sr. Otto. (L 19502)

PHARMACIA

Vende-se em zona cafeeira no Estado de Minas — E. F. Leopoldina, uma bem montada, sortimento moderno, fazendo bom negocio, por 15 contos de réis, valor real. Para melhores informações com Evaristo, Eyer & Comp., (Andradas 29) e P. de Araujo & Cia., (S. Pedro 82). (L 23700)

TIJOLOS

Vendem-se de primeira qualidade — Industria Morro Agudo — Trata-se á rua da Alfandega n. 59 — Souza. (L 23030)

Casa em Petropolis

Mme. De Mestre, parteira diplomada pelas faculdades de medicina de Trieste e Rio, acceita clientes pensionistas, Rua Treze de Maio n. 156 — Telephone provisorio 873. (L 19609)

Automovel "Spa"

Vende-se um que acaba de chegar da fabrica, typo landaulet, do ultimo modelo. Agentes: Comp. Mechanica e Importadora de S. Paulo, Avenida Rio Branco 25, 1º. Rio de Janeiro. (L 23951)

Estabelecimento de ensino

Vende-se um acreditado ou admitte-se um socio com 15 contos que participe da direcção. Renda de 30 a 40 contos liquidos annuaes. Cartas nesta redacção á Motta. (L 23503)

Motocyclette Automovel "Indian"

Vende-se um completamente novo, com tres velocidades, 10 H. P. Para tratar com S. Verga, preço de occasião. Rua do Cattete n. 239. (L 19665)

ESPIRITA SOMNAMBULO

Consultas sobre qualquer sentido — Cartas ao Prof. Pedro Leitão, Cidade de Ubá — Minas. (L 14682)

Compressor de ar Lingersol

Installação completa, com deposito de ar comprimido — Martelette — Motor electrico 20 H. P. Vende-se — Praça da Republica 195. (6461)

FECHADURAS

FELDA

AS MELHORES DO MERCADO —— VENDAS POR ATACADO:
DE CAIXÃO
Com trinco 70 m
Sem trinco 70 m
Sem trinco 80 m
DE EMBUTIR
65 m|m com 1 chave.
Façam seus pedidos aos nossos agentes
O. MUNIZ & Cia
RUA DA ALFANDEGA, 50 — 1º — Tel Norte 2857.
RIO DE JANEIRO.
Depositarios Geraes
SIQUEIRA CAMPOS & Cia., Ltda.
RUA B. DE ITAPETININGA, 59. — SÃO PAULO. (5097)

Fossas Sanitarias

Material completo de cimento armado, approvado pelas autoridades sanitarias, vende-se a 100$000, na fabrica e 130$000 no logar; manilhas de barro. Praia do Caju' 68. Tel. Villa 199. (L 14128)

FOLHINHAS para 1922

DÃO-SE a todos

DÃO-SE a todos os freguezes que fizerem compras superiores a 25$ na popular e acreditada ALFAIATARIA SANTOS DUMONT. A casa mais barateira da Capital, e como prova reparem nestes preços:

Paletots de Reps a	5$
Colletes de fustão branco a.	8$
Grande stock de calças de brins: pardos, brancos, beije, xadrez e listados, côrte americano, desde 8$ a	16$
Calças de cheviots preto e azul e cazemira de pura lã a.	20$
Costumes de diversos brins de côres, feitio á caçador, a	25$
Costumes de brim kaki e branco especial a	35$
Paletots de alpaca superior, forrados, a	34$
Elegantes ternos de cheviots pretos e azues, e cazemiras de pura lã, a	60$
Magnificos ternos de Mongol preto e azul a . . .	75$

Stock colossal em cazemiras, cheviots, sarjas, sargellinas, alpacas, flanellas, brins de algodão e de linho, brancos e de côres, kakis, para roupas sob medida, a preços sem competidor.

LUTOS. Faz-se qualquer encommenda sob medida, em 12 horas.

Ternos e vestuarios para meninos e rapazes, feitios chics e preços baratissimos.

ESPECIALIDADE em fardamentos e uniformes para E. F. C. B., CORREIO, CHAUFFEURS e PORTEIROS, executando-se sobre qualquer figurino.

N. B. — Não se remette amostras.

Aproveitem estes preços na

A faiataria Santos Dumont

192—R. 7 Setembro—192

Porteiro fardado de marron. (8493)

Motores electricos

de 1 á 250 H.P. Andradas 115. C. Cunha. (10379)

Agua-Raz a 2$900!!!

Oleo genuino a 2$800; idem superior, a 1$800; alvaiade allemã a 1$450 idem V. M. a 2$000. Rua de S. Pedro n. 180. Tel. Norte 4810. (L 18090)

HUDSON

Sobresalentes para esses automoveis, preços de occasião. Rua Mexico 150, em frente ao theatro Phenix. (L 23476)

Depurativo Cotta

Phco. João E. Cotta
(Não contém alcool)
E' o melhor medicamento para a cura da Syphilis e suas manifestações, rheumatismo e doenças da pelle.
- Tonico e reconstituinte -
Encontra-se nas drogarias. (8425)

PENSÃO

Traspassa-se uma bem localizada com 12 quartos e mais dependencias, casa em centro de jardim, a cinco minutos da praia, podendo ser parte do pagamento a prazo. Informações telephone Beira Mar n. 1750. (L 25363)

Qual a mulher mais bella do Brasil?

E' toda aquella que tratar da pelle com a massagista á rua dr. Carmo Netto 227 A, esquina Salvador de Sá. (L 24473)

CIMENTO

Vendem-se duas mil barricas de cimento. Trata-se na rua Gonçalves Dias n. 56, sala E., com o sr. Castro — Das 11 ás 12 e das 3 ás 4 horas. (L 25359)

AOS OURIVES

Vende-se um laminador, uma secretaria com cadeira, uma banca com tres logares, 1 tacs grande, uma balança para metaes, machina de escrever Underwood, etc. Rua do Theatro n. 3, 1º andar. (L 25405)

SOBRADO

Aluga-se á rua Marquez de Abrantes n. 106, um bonito sobrado para moradia. Ver e tratar á rua Carvalho de Sá n. 77. (L 24480)

Motocycleta Harley Davidson 920

Com magneto, e em perfeito estado. Vende-se, Evaristo da Veiga 49. (L 24504)

Lisboa e Leixões

Rapidissimos vapores, 12 dias de viagem, preço 3ª classe 360$000. Vendem-se na Agencia Geral de Navegação á rua da Saude n. 27. (L 24520)

COPACABANA

Aluga-se, por quatro mezes, proximo a um posto de banhos, optima residencia mobilada, inclusive piano, telephone e garage. Quem pretender escreva para a caixa 68 do Jornal do Commercio. (L 24512)

Marcos Allemães

Compramos marcos papel moeda com grande beneficio para os possuidores. Rua da Saude 27 (Praça Mauá). (L 24519)

CASA

Vende-se uma com grande terreno em Villa Isabel, por 18:000$000. Cartas para a redacção deste jornal a A. F. E. (L 24505)

CASA

Aluga-se uma por contrato, tendo quatro quartos, duas salas, copa, banheiro, despensa, latrina, cozinha com installação a gaz, varandas, jardim e chacara com arvores frutiferas. Este predio está sendo todo reformado e só ficará prompto para fins de dezembro. Quem pretender queira dirigir-se já á sua proprietaria á rua dos Araujos 125, junto ao predio annunciado. (L. 24531)

Machinas para Olaria

Compra-se uma propria para tijolos furados e um laminador. Offertas para Hotel Avenida, quarto 315. (L 24036)

BARATA

Vende-se, particular, quatro logares, perfeito estado. Avenida Gomes Freire n. 47. Tratar com Pedro. (L 23156)

CONSTRUCÇÕES

Restaurações, fiscalizações de obras, projectos e orçamentos para qualquer edificio, modesto ou opulento, a dinheiro ou a prestações suaves, até 50 %; pedir prospectos ao engenheiro-constructor Eneas Marini, largo de S. Francisco n. 44, sobrado. (9459)

Infallivel

Primeiramente elimina a dor.—Depois extrae o callo

Qualquer pessoa que tem callos soffre horrivelmente quando anda, porque não gosta de manquejar pelas ruas.

Contudo o callo mais doloroso bem como qualquer pelle callosa é facilmente extraida com o "Gets-It".

Compre V. S. um pequeno frasco d'este callicida, applique algumas gotas sobre a superficie callosa, e em poucos segundos o "Gets-It" mostrará a sua efficacia.

A acção do "Gets-It" é tão effectiva, que poucos segundos depois da sua applicação o callo pode ser levantado completamente com os dedos, sem que produza incommodo algum, e V. S. poderá andar sem coxear e sem soffrer dores horriveis.

O genuino "Gets-It" tem a marca (um gallo sobre um pé humano) no pacote e no frasco. Fabricado por E. Lawrence & Co. Chicago, E. U. A. Unicos distribuidores no Brazil: GLOSSOP & CO., Rio. (4125)

Hotel Miramar e Babylonia

Rua Gustavo Sampaio ns. 64 e 66
LEME — RIO DE JANEIRO
— NOVA DIRECÇÃO —

Está situado na falda do morro da Babylonia, a 30 passos dos banhos de mar e a 10 minutos do Largo da Carioca, por automovel, ou 30 por bonde electrico. Compõe-se de 4 casas ligadas entre si, construidas expressamente para este fim, podendo considerar-se o ideal do conforto e commodidade. Em todo o edificio não existem áreas, todas as janellas dão para paizagens ou para o mar.

Pela frente a amplidão do oceano, por trás a vegetação da montanha e pelos lados jardins e o lindo panorama que offerece todo o bairro do Leme e Copacabana.

Mesa esplendida!

Agua corrente nos aposentos. — Tel. Sul 972. — End. Teleg. Miramarhotel.

Preços razoaveis e só se acceitam familias e cavalheiros distinctos. (L 24695)

ELIXIR DE INHAME

depura
fortalece
engorda

15491

"URIC"

EM TABLETTES

Pharmaceutico Theophilo de Andrade. Medicamento homœopathico que dissolve e expelle o acido urico, empregado nas dôres dos rins, arthritismo, calculos, areias, bilis, arterio-sclerose, obesidade, gotta, eczemas e todas as perturbações do apparelho urinario. Não tem dieta. Drogarias Baptista Huber, Pacheco e Granado & C. Preço, 2$500. (6731)

Installações completas de cozinhas a vapor para hospitaes e exercito

Bromberg & C.

Rua Buenos Aires, 22
Rio de Janeiro
8408

REPRESENTANTE

Pessoa relacionada na zona da Leopoldina Railway, dando de si boas referencias, acceita quaesquer representações. Cartas para Fernando Puell — Ponte Nova — Minas. (L 25077)

Patek Philippe

Vende-se completamente novo, 22 linhas, Rua X 38 — Mercado Novo, das 6 ás 11 e das 3 ás 6 horas. (L 25086)

ASTHMA

Allivio prompto e efficaz obtem-se com os
Pós Anti-Asthmaticos
Descoberta Japoneza
Agentes Geraes:
BRAGANÇA CID & Cia.
Rua Buenos Aires, 172
Rio de Janeiro (8377)

BASSET

Compra-se um cachorro basset novo; respostas para o Hotel Globo, a José Pio. (L 25069)

ONDULADOR

Ondulações "Marcel", só o domicilio. Telephone Norte n. 156. (L 25075)

10:000$000

Dá-se a homem ou mulher que provar não ter obtido radical cura de sua gonorrhéa com o BLENOSTASE. — Deposito: Rua Gonçalves Dias n. 59. A. GESTEIRA. (L 24418)

TYPOGRAPHO

Precisa-se de um compositor de bicos e um encadernador, á rua Frei Caneca n. 84. (L 24422)

Machina para fazer TIJOLOS

Vende-se uma Burton n. 3, ingleza, producção diaria 30.000 tijolos; ver á rua do Riachuelo n. 243; tratar com o sr. Valle, beco das Cancellas n. 11, sobrado, das 3 ás 5 ás 5 horas. Vende barato. (L 25198)

Impotencia

Neurasthenia, Insomnia, Espermatorrhéa. — Cura certa, radical e rapida, no gabinete Electrotherapico do:
DR. NEVES DA SILVA
LARGO DA CARIOCA, 10.
De 1 ás 6. (4964)

ALAMBIQUE

Vendem-se: um alambique de cobre, completo; uma dorna serpentina, e canos de cobre; uma grande roda de agua e uma bomba em mão estado; tres moendas e pertences. Procurar o sr. João Wolf, na fazenda do Rio Grande, em Jacarépaguá, bonde de Taquara, em Cascadura. (L 25114)

CASA MOBILADA

Em rua transversal á das Laranjeiras, aluga-se uma com dois pavimentos, quatro quartos, 2 salas e mais dependencias, jardim, quintal, etc. Informações para o telephone B. M. 784. (L 24382)

Quartos mobilados

Alugam-se com pensão, em casa nova e de todo o conforto, para senhores e casaes sem filhos. Avenida Mem de Sá n. 185. (L 24316)

PEQUIRA

Procura-se manso, de trote inglez; escrever a M. J. nesta folha. (L 24308)

CIMENTO

PORTLAND EXCELSIOR DE SALONA.
— DOIS LEÕES —
A melhor marca
—: STEFANO SCAPA :—
RUA DO ROSARIO, 136, 1º.
Telephone N. 3233. (L 25103)

Machina Remington

Vende-se uma em perfeito estado. — Tratar com Bruno & Pepe, rua Uruguayana n. 216, 1º andar. (L 25096)

SALA E QUARTO

Mobilado, aluga-se a cavalheiro ou casal, á rua Silveira Martins 127. (L 25166)

Consultorio medico

Alugam-se dois juntos ou separados com janellas de frente, sala de espera mobilada e telephone. Largo da Carioca 24, 1º andar, esquina de Gonçalves Dias. (L 25187)

AULA DE CÔRTE

Ensina-se a cortar e confeccionar vestidos em moldes de papel ou fazenda, fazem-se vestidos desde 10$ para cima. Rua do Escorrega n. 33, praça Mauá. MADAME AURORA. (L 25141)

Almanack Laemmert

Ultima edição completa, em bom estado, compra-se. Largo de Santa Rita n. 12, 1º andar. (L 25134)

Casa mobilada - Botafogo

Aluga-se pelo prazo de seis mezes ou um anno e por preço razoavel, a casa n. 44 da rua Martins Ferreira, confortavelmente mobilada. Faz-se contrato e exige-se fiador idoneo. (L 19354)

JOIAS

Compra-se ouro, platina, prata, brilhantes, etc. Paga-se bem, na officina de ourives e lapidação, á rua Buenos Aires n. 216 (antiga do Hospicio). (L 25008)

Pensão Danubio

Alugam-se: quarto sem pensão, quartos bem mobilados com mobilia clara e bem asseada, exclusivamente para cavalheiros distinctos, quartos de frente, perto de banhos de mar, no Flamengo, Corrêa Dutra n. 9. (L 23844)

PENSÃO CHIC

Traspassa-se uma casa mobilada com todos os requisitos necessarios, a uma pensão chic. A proprietaria tendo que se retirar para a Europa é o motivo porque traspassa a casa. Para informações pelo telephone Beira Mar 1640. (L 24380)

Sala na Avenida

Aluga-se uma no 138, I, propria para consultorio medico, escriptorio, etc. Trata-se no mesmo local. (L 23131)

Dentes, Dentaduras, Ouro

COMPRA-SE

Qualquer trabalho velho e já servido de bocca. Paga-se bem. Travessa São Francisco n. 16, 2º andar. Eduardo. Telephone Central n. 2618, 2º and. (L 25389)

Pintor artista

Deseja-se empregar um moço allemão, bom desenhador e decorador; deve chegar em dezembro da Europa; boas referencias; recados á rua Emilia 3, Inhaúma. (L 25261)

COFRE

Vende-se um superior com duas portas e pedestal de ferro com gavetas. Ver e tratar no Boulevard Vinte e Oito de Setembro n. 337. (L 25258)

ELEVADOR

Precisa-se de um empregado com pratica bastante de elevador e que conheça tambem de electricidade. Quem estiver nestas condições queira dirigir cartas á redacção deste jornal com as iniciaes B. U. dando referencias. (L 25334)

CASA

Vende-se uma recem-construida, com duas salas, dois quartos e mais dependencias, jardim, grande terreno e pomar, proxima á estação do Meyer. — Trata-se com o sr. Pereira, á rua da Assembléa n. 115, 1º andar. (L 24460)

Brim Linho Branco Inglez

Para ternos de homens, a 9$500 o metro, no Turco Simão, rua S. Pedro n. 91. (L 24446)

Casa em Copacabana

Aluga-se uma luxuosamente mobilada, á rua Domingos Ferreira n. 257. Pode ser vista nos domingos, das 2 ás 5 horas da tarde. (L 24470)

Pensão Estrangeira

Aluga-se uma boa sala de frente com duas janellas e mais um quarto, comida de primeira ordem, 30, rua Benjamin Constant. Telephone B. M. 1375. (L 25319)

Optimos aposentos

Na rua das Laranjeiras 41, em casa de familia de tratamento, alugam-se duas lindas salas e um quarto, mobiladas ou não, com pensão de primeira ordem, a casaes de fino trato ou a cavalheiro muito distincto. — Para tratar das 19 ás 5 horas da tarde. (L 25317)

Salas para escriptorios

Alugam-se na rua da Alfandega 124, 1º andar, duas esplendidas salas proprias para escriptorios, etc. Para tratar no armazem. (L 25414)

Carvão "Anm" Briquetado

Para as industrias e tambem para uso domestico, vende-se qualquer quantidade, preço baratissimo. Pedidos ao dr. Piedade, rua Sete de Setembro 68, 2º andar. (L 25321)

Mobilia "Leandro Martins"

Vende-se uma sala de jantar com 17 peças, estylo Renaissance. Rua Dois de Dezembro 44. Tel. Sul 485. (L 25400)

Predio, rua Visconde de Figueiredo

Vende-se o numero 47 desta rua; optimo predio para residencia. Ver e tratar no mesmo das 10 ás 11 horas. (L 24439)

Casa em Copacabana

Aluga-se por 800$ mensaes com contrato, a magnifica casa em centro de jardim, da rua Copacabana n. 1052, tendo quatro quartos, salas de visita, de entrada e de jantar; copa, cozinha e quarto de banho com apparelhos modernos. Tem tambem porão habitavel com bons quartos e salas. Pode ser vista diariamente e trata-se á rua Camerino 150. Telephone Norte 387. (L 25372)

INDUSTRIA

Vende-se com marca registrada e formula, movimento quatro a cinco contos mensaes; dá liquido 35 %; vende-se por preço barato, por motivo urgente de retirada. Trata-se á Avenida Mem de Sá 37. (L 25412)

Productos Pharmaceuticos

Vendem-se quatro de valor, com venda superior a cem contos annuaes; mais informações á caixa postal 1724 — Rio de Janeiro. (L 25370)

CHAMINÉS E CALDEIRAS

Charles Mundy, especialista em construcções de chaminés e caldeiras, com innumeros attestados, acceita chamado para estas construcções nesta capital ou nos Estados, á rua da Relação 38, sobrado, sala 1. (L 25123)

PREDIO

Vende-se um de construcção recente, adequado a familia de tratamento e tendo dois pavimentos com confortaveis installações, Rua dr. Rego Lopes, no principio da de Conde de Bomfim. Para ver e tratar, queira o pretendente dirigir-se ao sr. Mendes, rua Visconde Inhaúma n. 82, primeiro andar. (L 25101)

Pequeno negocio

MUITO LUCRATIVO — VENDE-SE

Proprio para principiante por depender de pequeno capital. Vende-se um negocio de retratos de artistas do cinema, calculado em quatro contos, recebendo-se uma parte á vista e o restante em 12 prestações mensaes. Trata-se de um negocio muito interessante e bastante lucrativo, com o qual qualquer rapaz trabalhador e diligente poderá tirar um ordenado superior a 300$ mensaes. Roga-se a quem não pretender fazer negocio não se apresentar. Falar ao sr. Eugenio — Rua da Uruguayana n. 107, sobrado. (L 24646)

CASA MOBILADA

Aluga-se por cinco mezes excellente casa confortavelmente mobilada. Aluguel 800$000 mensaes. Rua das Laranjeiras n. 243. Para ver e tratar do meio dia em deante. (L 24708)

Aposentos mobilados

Em casa de familia respeitavel cedem-se dois com pensão a casaes ou pessoas em identicas condições. Telephone Villa 5303. (L 24668)

ENCERADOR

Calafetações, raspagens e enceramentos em assoalhos. Trabalhos garantidos. Preços modicos. G. Rocha. Telephone Beira Mar n. 3488, casa do Pinto, rua do Cattete n. 15. (L 24665)

3$200 OURO 3$300

Prata desde 80 a 250 réis. Platina, 22$000. Dentes, 1$000. Joias usadas. Compram-se na Joalheria Valle. Avenida Rio Branco n. 129, junto ao café S. Paulo. (L 24712)

PRATA

Para confecção de bustos para a exposição do Centenario, compram-se qualquer quantidade, na joalheria Valle — Melhores preços. (L 24712)

ENCERADOR

Calafetação e enceramentos em assoalhos. Antenor Corrêa. Telephone Norte 5830. Av. Passos 88, loja. (L 24688)

Cofres Milners

De todos os tamanhos. Offerecemos prospectos com as explicações. — Rua de S. Pedro n. 198 — Rio. (L 24687)

ESCRIPTORIO

Aluga-se parte de um bastante amplo, á rua do Rosario 89, 1º andar. Telephone Norte 3756. Procurar Nogueira. (L 24684)

APPARTEMENT

Aluga-se esplendida sala de frente a casal de fino tratamento. Cattete n. 247, casa IV, em frente a Carvalho Monteiro. Tel. B. M. 1261. (L 24683)

CARROSSERIE

Vende-se uma de carro Ford, por qualquer preço. Rua Muratori n. 53. Telephone Central n. 6137. (L 24682)

PETROPOLIS

Precisam-se commodos com pensão em casa de familia, para gente de tratamento. Resposta para dr. Pedro Baptista, rua da Quitanda n. 57. (L 24677)

PIANO-PIANOLA

Vende-se um completamente novo, preço de occasião, caixa de madeira de lei com metrostyle e themodisth. Casa Beethoven — 175, rua do Ouvidor — Não se informa pelo telephone. (L 24663)

ALUGA-SE

Na Avenida Mem de Sá n. 103, 1º andar, casa de dois moços do commercio, a um casal sem filhos, a parte interna do mesmo sobrado comprometten-do-se á limpeza de toda a casa. Aluguel modico. Trata-se com o sr. Salgueiro, no mesmo, antes do meio dia ou depois, no café Indigena, largo da Lapa. (L 24726)

Escriptorio para corretor

Aluga-se uma sala já com as divisões e gavetas, proprios para escriptorio, á rua da Alfandega n. 55, sobrado, em frente ao National City Bank. (L 25460)

PHARMACIA

Compra-se em qualquer parte do interior ou estabelece-se nova. Informações e condições detalhadas ao sr. Jacob, em Figueira, Estrada de Ferro Victoria Minas. (L 25429)

ESCADA

Vende-se uma de ferros de caracol, em perfeito estado; para ver e tratar á rua do Mercado n. 5. (L 24346)

PREDIO

Precisa-se de um para escriptorio de Companhia com salas grandes e muito frescas. Bairros: Cattete e Lapa. Area total assoalhada, no minimo, 400 metros quadrados. Cartas com informações para Jorge Franco no escriptorio desta folha. (L 24245)

AUTOMOVEL PARTICULAR

Vende-se um de afamado fabricante americano, completamente novo, com sete logares, preço de occasião. Ver e tratar, rua Dois de Dezembro 95. (L 19666)

Auto-caminhões Fiat

Vende-se um novo de seis toneladas; preço razoavel; para ver e tratar na garage Carioca, rua dos Arcos n. 62. Officina, fundo. (L 24078)

ATTENÇÃO

Vende-se um sitio em Alcantara, no Motondo, boa casa de morada, bom pomar, terrenos proprios. Trata-se com o dono na Chumbada, Joaquim Ourique. (L 23764)

OURO

Compram-se joias, ouro, prata, platina, pedras, etc., paga-se bem. Rua Uruguayana n. 222. Vende-se a reclame collares de ouro e medalhinhas Deus te guie, a 15$000. (L 23556)

Socio commanditario

PRECISA-SE

Marcenaria dirigida por technico conhecidissimo, de grande futuro, montada com machinismo moderno, com bom contrato e dispondo de grande freguezia, precisa de socio commanditario para dar mais desenvolvimento. Cartas a M. R. J. nesta redacção. (L 24112)

Pensão Velloso

Familias e cavalheiros. Mesas pequenas. Banhos quentes. Diarias, para casal ou duas pessoas no mesmo aposento, 10$ a 20$000. Telephone Beira Mar n. 1220. Rua Marquez de Abrantes 92. (L 24314)

Automovel Buick

Vende-se um com garantido funccionamento, quasi novo, sete logares, licenças pagas, etc. Ver e tratar á rua do Resende 191. Preço: 14:000$000. (L 24575)

PHARMACIA

Vende-se a parte de um dos socios por motivo de retirada do mesmo; negocio urgente e de occasião. Rua General Camara n. 207. (L 25417)

Quartos mobilados

Alugam-se a cavalheiros distinctos luxuosos quartos a preços razoaveis, banhos quentes ou frios. Lavradio, 48. (L 24565)

SALAS

Alugam-se tres especiaes para club, á rua do Ouvidor, sobrado; para informações no salão Figueiredo, rua da Uruguayana n. 98. (L 24326)

CASA

Gratifica-se com 200$000 a quem arranjar uma proximo á esplanada do Senado; aluguel 200$000. Cartas para N. O. P. nesta redacção. (L 25382)

Jogo da Roleta

Importantissimo methodo que resolve mathematicamente o grande problema do jogo da roleta. Novidade scientifica. Estudo profundo e admiravel, unico no genero. Primeira edição do professor Sardian. Pedidos á Livraria D'ANTONIO & Cia. — S. José n. 67 — Rio. (L 25772)

PREDIO NOBRE

Vende-se, 80:000$000, motivo imprevisto mudança, predio grande, solidez extraordinaria, amplas salas e dormitorios, grande porão, todo um quarteirão de frente, jardim e pomar, proximo ao Meyer e da passagem subterranea da Central para a electrificação, proprio para club fechado, cassino, sanatorio, collegio ou residencia de familia de alto tratamento. Tratar á rua da Uruguayana 212, loja, com o proprietario. (L 25298)

COMPRA-SE

Ouro, prata, platina e brilhantes. — Joalheria Mascotte — Praça Tiradentes n. 44. (L 25285)

Traductor de linguas

Faz-se qualquer traducção das linguas franceza, ingleza, allemã e hespanhola, inclusive trabalhos á machina de escrever. Papelaria Rio Branco — Avenida Rio Branco n. 90. (L 25381)

Predio - Vende-se

Ha pouco reconstruido no centro da cidade, com duas salas, tres quartos, todos com lavatorio de agua encanada e espelho bisauté, copa, despensa, cozinha, banheiro, porão habitavel, area, etc. Pode ser visto das 13 ás 17 horas, á rua do Senado n. 324, entre Riachuelo e Mem de Sá. (L 24440)

BOTEQUIM

Vende-se no centro commercial ou se acceita um socio que seja serio. O motivo é por ter o dono outros negocios; com o sr. Arthur, no café Municipal. Rua General Camara 399. (L 24441)

PENSÃO

Na rua Dois de Dezembro n. 78, perto dos banhos de mar, alugam-se optimos quartos a cavalheiros distinctos ou a casal sem filhos, com ou sem pensão. (L 24442)

Piano de occasião

Vende-se um do fabricante Steck construido de madeira de lei, cordas douradas, quasi sem uso. Por favor na casa Beethoven, 175, rua do Ouvidor. Não se informa pelo telephone. (L 25365)

AUTOMOVEIS

Vende-se um double-phaeton e uma barata Chandler e um double-phaeton Ford, com pouco uso, á rua do Passeio ns. 48 a 54. (L 24456)

PHOTOGRAPHIA

Vende-se uma bem montada, tem contrato e todos os pertences, na rua Marechal Floriano n. 137. Trata-se na mesma rua n. 147. (L 25284)

PHARMACIA

Vende-se uma antiga e bem sortida, collocada em ponto de grande movimento. Preço: 18:000$000. Trata-se com o sr. Pacheco Filho — Drogaria Pacheco. (L 25282)

CÃES POLICIAES

Por motivo de viagem vende-se um cão, importado e duas cadellas (adultos), por 500$000. Rua José Bonifacio n. 176 — Nictheroy. (L 25332)

2º andar - Aluga-se

Na rua Sete de Setembro n. 114, só para moradia de familia. (6493)

Torno mecanico

Encontra-se a preço vantajoso á rua Treze de Maio n. 7 — Frech & Pasquale. (L 25300)

Pharmaceutico

Precisa-se para dar á nome ou vende-se a pharmacia na rua Imperial 219, Meyer. (L 25427)

2 malas cabine

Vendem-se, perfeito estado, preço de occasião; rua Gustavo Sampaio 166, Leme. Telephone Sul n. 216. (L 24777)

LEME

Alugam-se aposentos mobilados com meia pensão, a cavalheiros estrangeiros, em casa de alto tratamento, com garage e grande chacara. Tel. Sul 216. (L 24776)

Primeiro andar

Aluga-se um primeiro andar á rua do Ouvidor n. 139. Trata-se na loja. (L 24947)

Cavallo marchador

Vende-se um legitimo, 7 ½ palmos, 6 annos, baio, inceraido gatiado, crina e cauda pretas, muito lindo e manso, proprio para gente de gosto. Ver e tratar á rua Werna Magalhães n. 37, Engenho Novo. (L 25466)

PETROPOLIS

Aluga-se uma casa mobilada, Avenida 15 de Novembro 171, sobrado. (L 25526)

CASA

Passa-se uma com magnificas accommodações e bonito jardim á rua Bento Lisboa n. 129; para ver das 10 ás 12 horas da tarde. (L 25525)

Loja na Avenida Rio Branco

Duas portas com armação e duas vitrines, que precisam para camisaria, livraria, joalheria, chapéos de senhora, etc. No melhor quarteirão, entre o Palace Hotel e a rua da Assembléa. Informa-se na rua Chile n. 18, com o sr. Oliveira. (6994)

Doenças de ouvidos, garganta, nariz e bocca

Cura garantida e rapida do OZENA (fetidez do nariz) processo inteiramente novo

DR. EURICO DE LEMOS

professor livre dessa especialidade na Faculdade de Medicina do Rio de Janeiro. Consultorio: rua da Assembléa n. 13, sobrado, das 12 ás 6 da tarde. (L 24679)

Terrenos em Santa Thereza

Vendem-se sobre a rua do Aqueducto esquina da rua Nova do Aqueducto, antes dos Dois Irmãos, os melhores lotes de terrenos ainda disponiveis em Santa Thereza — lotes sem morro, nem pedreira, dominando toda a bahia, vista incomparavel — Preços modicos. — Informações: Heinzelmann & Comp. Rua Primeiro de Março n. 151, sobrado, das 9 ás 11 e das 2 ás 4 horas. (6992)

CALLISTA

A. Pereira, especialista em unhas encravadas, attende a chamado pelo telephone Norte 921. Preço: 5$000. (L 24748)

Terrenos e chacaras a prestações

EM PETROPOLIS

Em Petropolis, a 20 minutos da estação, no mais saudavel, bonito e aristocratico bairro, ao lado da Cremerie Buisson, vistas deslumbrantes, clima magnifico, com todas as facilidades de communicações, inclusive linha de auto-omnibus, vendemos lotes de terrenos de mil, dois mil e tres mil metros quadrados, a um, dois e tres contos de réis, em prestações de 40$, 60$ e 80$ por mez. Offerecemos tambem occasião excepcional para adquirirem chacaras de dez mil metros quadrados ao prazo de 5 annos, em prestações mensaes de 100$000 informações, Heinzelmann & Comp., Rua 1º de Março 151, sob., nos dias uteis, das 9 ás 11 e das 14 ás 16 horas. (6991)

---

(21) FOLHETIM DO "CORREIO DA MANHÃ"

A NOVA AURORA

O FORÇADO 3213

- ou -

AVENTURAS DE CHERI-BIBI

CINE - ROMANCE de

Gaston Leroux

Ella escolheria, faria o que muito bem entendesse. Dera-lhe na veneta sorrir aquella noite para o conde de Gorbio?... Isso era lá com ella... Por sua parte o sr. de la Boulays ficaria encantado se Françoise casasse com o conde...

Era personagem de consideração, um tanto audacioso nos negocios, mas, geralmente, conseguia tudo quanto queria...

Quando Françoise, com uma chicara de café na mão, se approximou de Didier, este quasi lhe participou a sua partida, mas não disse nada. Ella servira-o como aos outros, rapidamente, com um vago sorriso e algumas palavras banaes.

E fôra reunir-se a Gorbio, no vão de uma janella, proseguindo na conversação. Depois fez uma cara séria... Não dizia mais nada... Era elle só quem falava, quem falava sempre, fitando-a de certa maneira...

Didier virou a cara, soffrendo immensamente...

Que diria o conde de tão interessante para ser ouvido daquelle modo?!

Isto... Banal, mas categorico...

— Amo-a desde o momento em que a vi. Permitte-me que peça sua mão ao sr. de la Boulays? Julgo poder affirmar-lhe que seu pae fará muito gosto no nosso casamento

E Françoise, que parecia pouco surprehendida, respondeu:

— Se o senhor já falou de seus projectos a meu pae, como é que elle não me disse nada?

— Seu pae respondeu-me: "Farei tudo o que minha filha quizer... Ella é que decidirá... Trate de convencel-a." Posso gabar-me de a ter convencido, Françoise?

A moça só apparentemente prestava attenção ao conde. Na realidade, ella procurava com os olhos Didier e, não o vendo, respondeu:

— Bem, conde! Deixe-me reflectir!...

E deixou-o só.

Didier estava no terraço com outro official do qual indagou quem era esse conde de Gorbio.

— Conde do papa... E' homem audacioso, parece, nos negocios, e diz-se que é socio em alguns com o sr. de la Boulays.

E Didier desceu ao parque, com a alma em pedaços, procurando a solidão.

Apoiou a fronte ardente no gradil contemplando a linha branca da estrada, sem ver nada, não percebendo sequer do outro lado do muro um homem que o espiava, como não prestou attenção a uma carroça que passava, nem ao signal que o carroceiro e o tal homem trocaram. Didier só via o que se passava nelle, só pensava no seu caso, que lhe parecia a maior miseria deste mundo.

Até agora só conhecera o inferno...

Não se tinha approximado ainda daquelle paraiso perdido: o amor de Françoise!

A lenda mostra-nos este espectaculo terrivel: Adão e Eva postos fóra do Eden por um anjo de espada flammejante... Pois Didier considerava essa desgraça inferior á sua. Com Adão e Eva succedera serem expulsos do jardim adoravel, onde só havia alegria e amor... Mas... com elle, não! *Era elle proprio que se escorraçava!* Deus dera-lhe a espada, com que a si proprio se havia de castigar.

Em outro tempo, que aliás não ia longe, existia em volta de um tal Palas uma sombra formidavel, que por momentos deixava escapar uma palavra que refulgia como as funestas syllabas do festim de Balthazar: Fatalidade!

Didier estremecia sempre que se lembrava de Palas, e foi de passo mal seguro que atravessou o parque, onde a lua derramava ainda vacillantes raios.

Voltava para o palacete.

Deante delle, porém, um vulto apparecia a cortar-lhe o caminho, um vulto de mulher, para elle a personificação do amor... Françoise!

— E' realmente verdade que o senhor parte esta noite mesmo para Paris? Vae deixar-nos então, sr. d'Haumont? E' verdade o que diz meu pae?

Didier repetiu o que já dissera ao sr. de la Boulays, e ella fez-lhe ver que seria uma imprudencia abandonar tão cedo o hospital.

— A minha saude não póde ser melhor, graças aos seus cuidados, que jámais esquecerei...

E Didier fez todo o possivel para não mostrar o que lhe ia no coração. Falava entretanto com a voz trémula. Depois, houve um silencio, animando-se logo a dizer Françoise, que se sentára num banco:

— Essa partida tanto á pressa desgosta-me immenso, pois eu precisava do conselho de um amigo sincero e lembrei-me do senhor. Logo por coincidencia, agora é que o senhor se vae... Paciencia...

— Mas ainda temos duas horas, e, se eu puder ser-lhe util, acredite que póde dispôr de mim... respondeu Didier, um tanto friamente.

— Então, decido-me, começou Françoise parecendo mais tranquilla no falar. Imagine que me succedeu esta tarde uma coisa, que eu estava bem longe de prever. O senhor sabe bem que o conde de Gorbio se divertia a fazer-me a côrte. Toda a gente suppunha isso uma brincadeira e eu propria não ligava grande importancia ao caso. Era para o ridicularizar que eu chamava a Gorbio "o meu namorado". Devo

(Continúa)

[illegible]OS EM LEILÃO

Leilão de Penhores

Em 26 de Novembro de 1921

CAMPELLO & Comp. — Rua Luiz de Camões 36 — Francisco [illegible] & Comp., Successores. Fazem leilão dos penhores vencidos, podendo os srs. mutuarios resgatal-os ou reformal-os até a vespera do leilão. (6093)

Leilão de Penhores

Em 29 de Novembro de 1921

JOSÉ CAHEN

7, RUA SILVA JARDIM, 7 (L 23481)

Implorando a caridade

[illegible] PECORARO, viuva, com [illegible] de idade, completamente [illegible];
MARIA VENTURA, de 96 annos de idade, viuva;
CAROLINA, pobre velhinha sem recursos;
ELVIRA DE CARVALHO, pobre cega e sem amparo da familia;
ENTREVADA, r. do Chichorro n. 41, casa XVIII, doente, impossibilitada de trabalhar, tendo duas filhas, uma tuberculosa;
FRANCISCA DA CONCEIÇÃO BARROS, cega de ambos olhos e aleijada;
JOÃO DA CRUZ — Menino cégo e mudo, sem recursos;
FELICIANA LUCAS, pobre paralytica;
JULIETA — EMILIA, duas pobres irmãs;
[illegible]EZA, pobre seguinha sem auxilio de ninguem;
VIUVA SOARES, velha sem poder trabalhar;
VIUVA SANTOS, com 68 annos de idade, gravemente doente e mãe de [illegible] incuravel;
VIUVA DE UM JORNALISTA, sem amparo;
VIUVA RIO-GRANDENSE, muito necessitada.

Amas seccas e de leite

PRECISA-SE uma ama secca de cor de 14 a 18 annos. Ordenado 30$. Travessa Miranda n. 47 — Copacabana. (L 25194) A

Cozinheiros e cozinheiras

PRECISA-SE de perfeita cozinheira que lave roupa miuda e durma no aluguel, na rua Conde de Bomfim n. [illegible]. (L 25278) B

PRECISA-SE de uma cozinheira para [illegible]; rua Uruguay n. 144, ou rua Theophilo Ottoni n. 85, armazem. (L 25093) B

PRECISA-SE de uma cozinheira, de forno e fogão; ordenado 50$. Travessa Miranda n. 47 — Copacabana. (L 25194) B

PRECISA-SE de uma cozinheira e uma menina para serviços leves de [illegible]; rua Senador Furtado [illegible]. (L 25110) B

PRECISA-SE de uma moça para [illegible] o trivial e mais alguns serviços [illegible] dormindo no aluguel; á rua da Matriz n. 54 — Botafogo. (L [illegible]) B

PRECISA-SE de uma cozinheira para o trivial; rua Itapiru' n. 381. (L 24658) B

PRECISA-SE de uma cozinheira para casa de familia, na rua [illegible] Dantas n. [illegible]. (L 24537) B

PRECISA-SE de uma cozinheira para casal. Paga-se bem. Rua [illegible] Luz n. 62 — Estacio. (L 25168) B

PRECISA-SE de uma cozinheira [illegible]. (L 25516) B

PRECISA-SE de uma cozinheira, á rua Barão de Itapagipe n. [illegible]. (L 24472) B

Creados e creadas

EMPREGADA — Precisa-se de uma senhora de meia idade, branca, para casa de pequena familia, que saiba bem, e que durma no aluguel. Trata-se na rua [illegible] n. [illegible], das 10 ás 12 e das 3 ás 6. (L 25387) C

PRECISA-SE de uma creada para o serviço de uma casa e arrumadeira, á rua Barão de Itapagipe n. [illegible]. (L [illegible]) C

PRECISA-SE de uma boa arrumadeira, de preferencia branca; rua Corrêa Dutra n. 129. (L 24458) C

PRECISA-SE de uma empregada para cozinhar e todo o serviço de casa de pequena familia, paga-se bem e dorme no aluguel. Trata-se na rua General Camara n. 251, sob., depois das 10 horas. (L 25365) C

PRECISA-SE de uma boa empregada para todo serviço de casa de pouca familia; rua Jannuzzi n. 15 — S. Christovão. (L [illegible]) C

PRECISA-SE uma empregada para cozinhar e lavar, para um casal. Trata-se á rua Salvador Corrêa n. 62, casa 11 — Leme. (L 25335) C

PRECISA-SE de uma lavadeira, na rua Conde de Bomfim n. 172. (L 24732) C

PRECISA-SE de uma copeira, á rua Bento Lisboa n. 161. (L 24713) C

PRECISA-SE de uma copeira e arrumadeira, á rua do Bispo n. 240. (L 25326) C

PRECISA-SE de uma copeira e arrumadeira, que durma no aluguel, á rua S. Francisco Xavier n. 897. (L 25349) C

PRECISA-SE uma creada para lavar, engommar e mais alguns serviços que durma no aluguel; rua Engenho Novo n. 39 — Sampaio. (L 24500) C

PRECISA-SE de uma copeira arrumadeira sérle e asseiada; rua Paula Freitas n. 20 — Copacabana. (L 24641) C

PRECISA-SE de boa copeira para casal estrangeiro, onde deve dormir; rua General Silva Telles n. 5 — Andarahy. (L 24608) C

PRECISA-SE de uma creada portugueza para todo o serviço de um casal sem filhos, não tem engommados. Deseja-se que seja limpa e que dê informações; rua Visconde de Figueiredo n. 89. Tel. 5379, Villa — [illegible]. (L 24675) C

PRECISA-SE de uma copeira e arrumadeira para um casal; ordenado 60$; rua da Matriz n. 22. Teleph. Sul 3200. (L 25436) C

PRECISA-SE de uma creada para serviços leves, para um casal. 7 de Setembro 170, 2º. (L 25570) C

PRECISA-SE de uma boa engommadeira; rua Haddock Lobo n. 203. (L 24336) C

PRECISA-SE de uma cozinheira, na rua Dr. José Hygino n. 245, proximo á Conde Bomfim. (L 253.9) B

PRECISA-SE de uma empregada para cozinhar e mais serviço, paga-se bem, á rua Affonso Arinos n. 9, antiga travessa da Gloria — Bocca do Matto — Meyer. (L 25103) C

PRECISA-SE de uma menina para cozinhar e lavar em casa de pequena familia, á rua Marquez n. 19 — Botafogo. (L 25137) C

PRECISA-SE de uma menina para serviços domesticos; 245, rua Dr. José Hygino, proximo a Conde Bomfim. (L 253.9) C

PRECISA-SE de uma copeira e arrumadeira para a rua D. Luiza n. 67, Gloria. (L 24783) C

PRECISA-SE uma creada para serviços de casa de pequena familia, cozinha a gaz, á rua Bomfim n. 158. (L 25130) C

Empregos diversos

ALUGA-SE um rapaz com grande pratica de ajudante para cozinha, em casa de familia e pensão, ou lavar pratos; trata-se á rua do Cattete n. 117, quarto 8. (L 24541) D

MACHINISTAS para chapéos de senhoras, precisam-se, na Avenida Mem de Sá 103 (Fabrica). (L 24126) D

OFFERECE-SE um rapaz com pratica de gabinete e [illegible] dentistas; quem precisar dirija cartas para esta redacção, a E. Rocha. (L 25498) D

PRECISA-SE de uma [illegible] que saiba [illegible] machinas electricas, R. Lavradio 183. (L 25421) D

PRECISA-SE de um rapaz para serviços domesticos; rua da Alfandega n. 119. (L 25406) D

PRECISA-SE de uma ajudante de costura, na Villa S. Geraldo, casa n. 4 — Tijuca. (L 25295) D

PRECISA-SE de costureira e aprendizes, na rua Frei Caneca n. 59. (L 19817) D

Cofres e Prensas DRAGÃO

Systema de venda o mais moderno e pratico.

O proprio freguez ganha a commissão de venda.

Embarques rapidos para todo o interior do Brasil.

PEÇAM CATALOGOS.

M. Carvalho Sobrinho & C.ª
Caixa postal, 748

Rua do Rosario n. 143

RIO. (L 24706)

PRECISA-SE de perfeitas corpinheiras; na officina de costuras do Parc Royal. (L 24591) D

PRECISA-SE de uma menina de 14 a 16 annos, para serviços leves de pequena familia; ordenado 35$, na rua Francisco Moratori n. 15. (L 24636) D

PRECISA-SE de uma moça com pratica de escrip., moça séria independente, até 25 annos; escrip. Antunes, das 10 ás 2. Tel. 4294. (L 25464) D

PRECISA-SE de um official de pedreiro [illegible] rua [illegible] n. 69 — Botafogo. (L 25499) D

PRECISA-SE de uma menina de 14 a 16 annos, para entrega de marmitas e mais serviços leves. Rua do Cattete n. 321, sobrado. (L 25484) D

PRECISA-SE de [illegible]. (L 18701) D

PRECISA-SE de [illegible]. (L 25782) D

PRECISA-SE de uma arrumadeira para pensão; rua D. Manoel n. 54 — Mercado novo. (L 25320) D

PRECISA-SE de uma menina de 10 a 15 annos, para officina de serralheiro; rua Lavradio 201. (L 24394) D

HORTELEIRO

Que entenda de lavagem de casa e recados na rua S. Francisco Xavier 691. (L 24634)

PRECISA-SE de uma moça que saiba [illegible] para recados; rua do Acre n. 62. (L 24337) D

PRECISA-SE de boas officiaes de paletots, que levam obra para casa. Paga-se bem. Tratar na rua Visconde de Itauna 46. (L 25066) D

PRECISA-SE de bons officiaes de sapateiro, [illegible] rua Senador Euzebio n. 244, com Lopes. (L 25474) D

PHARMACEUTICO — Precisa-se de um para assumir a direcção technica de uma pharmacia [illegible]. (L [illegible]) D

PRECISA-SE de [illegible] dos de saude e vaccina, na fabrica Bhering, á rua 13 de Maio n. 19. (L 24449) D

RAPAZ portuguez, tendo trabalhado em banco e tambem no commercio, dando como abonadoras da sua conducta, duas das melhores firmas desta praça, offerece-se para escriptorio ou qualquer outro emprego em casa commercial, de accordo com as suas aptidões. Cartas para J. L. R., neste jornal. (L 25342) D

Liquidação de todas tapeçarias da — CASA BOITEUX — QUITANDA, 33 (4948)

Casas e commodos centro

ALUGA-SE uma sala com duas janelas para a rua da Assembléa, sendo a entrada pela rua da Misericordia n. 6, 2º andar. (L 24727) E

ALUGA-SE um bom quarto, com ou sem mobilia, a pessoa de tratamento, na rua da Relação n. 39. (L 24769) S

ALUGAM-SE uma sala de frente e um bom quarto, em casa de familia, com commodidades. Rua da Constituição n. 8, sobrado, proximo á praça Tiradentes. (L 25531) E

ALUGA-SE uma sala de frente, com luz e telephone, para escriptorio ou qualquer outro negocio. No largo da Carioca n. 8, 1º. (L 25530) E

ALUGA-SE um quarto de frente, com ou sem mobilia, em casa de familia, á rua do Senado n. 93. (L 24761) E

ALUGAM-SE grande sala e quarto de frente, independentes, com todas as commodidades, em predio de esquina, tem telephone, etc. Praça da Republica 79, sob., lado do C. Bombeiros. (L 24762) E

Blanchette

(Producto da PERFUMARIA IRACEMA)

Creme liquido sem deposito (Formula de J. Perter)

Amacia, clareia, alimenta, rejuvenesce e embelleza a pelle. Incomparavel fixador do pó de arroz na cutis.

Premiado nas Exp. de Turim e Rio de Janeiro.

Tonico Iracema

Esplendido renovador, que devolve, sem pintar, ao cabello branco, sua côr natural primitiva, preta, loura ou castanha. Unica loção que extingue rapidamente as caspas e evita a queda do cabello.

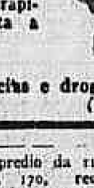

A' venda nas melhores Perfumarias, casas de armarinho, pharmacias e drogarias. (4651)

ALUGA-SE um bom quarto, Rua Buenos Aires, 258, sob. (L 24650) E

ALUGA-SE optima sala de canto, prompta para qualquer installação; r. do Ouvidor n. 157, canto de G. Dias. (L 25452) E

ALUGA-SE predio novo á rua S. Pedro n. 266, para commercio e familia; tratar á praia de Botafogo n. 330. (L 25500) E

ALUGA-SE, em casa de familia de tratamento, quarto de frente, independente, a rapaz ou senhor do commercio; r. Frei Caneca n. 458. Tel., Villa, 4.090. (L 25434) E

ALUGAM-SE quartos mobilados, com pensão. Rua Senador Dantas, 20. (L 23825) E

ALUGA-SE sala de frente espaçosa, para escriptorio, officina de costura, ou casal, com ou sem pensão. Rua do Ouvidor, 52, 2º andar. (L 24415) E

ALUGA-SE por contrato um predio, loja e sobrado, á rua Theophilo Ottoni n. 202, dando boa renda o sobrado, que se acha alugado; trata-se á rua S. Pedro n. 188, das 4 ás 6. (L 25205) E

ALUGA-SE um esplendido quarto mobilado, a moço solteiro, rua do Lavradio 160. (L 24393) E

ALUGAM-SE uma sala e quarto de frente, a casal que trabalhe fóra, officina ou escriptorio, em casa de casal; r. da Assembléa n. 13, 2º andar. (L 25126) E

ALUGAM-SE bella sala e lindo quarto, bem mobilados, á r. do Riachuelo n. 21, sob. (L 14477) E

ALUGA-SE, em casa de pequena familia de tratamento, sala de frente ou quarto, com janella; Mem de Sá n. 191, 1º. (L 24043) E

ALUGA-SE um quarto mobilado com ou sem pensão, a 2 pessoas; á rua Carioca 47, 2º. (L 24402) E

ALUGAM-SE por 100$ e 150$, dois optimos escriptorios, encerados, com telephone, criado e sala de espera, rua S. José 74, 1º andar. (L 24333) E

ALUGAM-SE por 100$ e 200$, bom quarto grande e sala para moradia, ou escriptorios, Rua Carioca 52, 1º andar. (L 24333) E

ALUGAM-SE, por 1 ou 2 horas, diarias ou não, esplendido consultorio medico, já montado, composto de sala de espera e dois gabinetes, com lavabo, telephone, e criado. Rua 7 de Setembro 195, 1º andar. (L 24333) E

ALUGA-SE com contrato, de 3 a 5 annos, um excellente 1º andar, com 7 quartos, 2 salas e mais dependencias, á rua General Caldwell 219, em cuja loja se trata. (L 19229) E

ALUGAM-SE dois bons consultorios para medicos. Rua Chile n. 11, sobrado. (L 25509) E

ALUGA-SE um bom quarto, em casa de familia, com mobilia ou sem, a pessoa de todo o respeito, á rua da Carioca n. 48; trata-se na loja. (L 24689) E

ALUGAM-SE magnificas salas de frente e quartos, com pensão, a pessoas de tratamento, á rua Frei Caneca, 68. (L 24731) E

ALUGA-SE uma sala mobilada, em casa de pequena familia, a casal ou a rapaz do commercio. Avenida Gomes Freire, 141, sob. (L 24745) E

ALUGA-SE um bom commodo, com electricidade, a solteiros, na rua Luiz Camões, 112. (L 24733) E

ALUGAM-SE, uma esplendida sala de frente e bons quartos, bem mobilados, e com pensão. Rua S. Pedro 248, 1º andar, esquina com a rua Uruguayana, telephone Norte 5239. (L 24534) E

ALUGA-SE a casal sem filhos uma boa sala de frente, muito bem mobilada, em casa de familia estrangeira, Assembléa n. 29, 2º andar. (L 24535) E

ALUGA-SE uma sala a um senhor de posição, para algumas horas em casa de familia, carta para esta redacção a E. P. (L 25240) S

ALUGA-SE o 1º andar da rua Marechal Floriano 57-A, proprio para escriptorios, sociedade, etc. Trata-se na loja, Drogaria Azevedo & Cruz. (L 24578) E

ALUGAM-SE com ou sem pensão, optimos quartos bem mobilados. Refeições magnificas, sempre variadas. Pensão Chile. Rua Senador Dantas n. 101, sobrado. Phone C. 5440. (L 25380) T

ALUGA-SE um quarto com ou sem mobilia, para moço do commercio, na rua Visconde de Inhaúma n. [illegible]. (L [illegible]) E

ALUGA-SE um bom quarto mobilado, com ou sem pensão, a casal ou senhor distincto, casa de familia. Rua Evaristo da Veiga, 15, sob. (L 25357) E

ALUGA-SE uma sala de frente, mobilada para casal sem filhos ou moços do commercio, em casa de familia, na Avenida Gomes Freire n. 91, sob. (L 24572) S

ALUGA-SE uma grande sala de frente, com 3 janellas, a homens, rua Rezende 40. (L 24528) E

ALUGA-SE por contrato, um armazem com 3 portas de frente, ou loja, ou com sobrado, a desoccupar, á rua Mal. Floriano Peixoto; tratar com Abud A'ssum, á ladeira S. Thereza, 31 e 41. (L 24431) E

ALUGA-SE predio moderno, com amplo armazem e grandes accommodações para familia, no sobrado, na rua da Saude n. 187. Tratar com o proprietario, rua do Rosario 167, 1º andar. (L 21855) E

ESCRIPTORIOS — Alugam-se á rua da Alfandega 110, 1º andar. Trata-se na loja. (L 25001) E

ESCRIPTORIO — Boa e arejada sala, aluga-se, á rua Gonçalves Dias 56, quasi canto da do Ouvidor. (L 24755) E

PRECISA-SE de sala ou quarto mobilado, com entrada independente; cartas a J. Soares, na caixa deste jornal. (L 25497) S

PRECISA-SE de duas salas para funccionar um curso de preparatorios, no centro da cidade; condições, etc. Trata-se á rua da Carioca 54, sobrado. (L 25458) E

PENSÃO. Casa de familia, com rapidez e asseio, cozinha de 1ª ordem, Rua 7 de Setembro n. 211, 2º andar. Tel. 4371, Central. (L 24347) E

INSTITUTO OPTICO CASA MADUREIRA — EXAME DA VISTA GRATIS — 95 RUA 7 DE SETEMBRO (11828)

SALA de frente — Aluga-se uma muito boa, na rua 7 de Setembro 170, 2º. (L 24571) E

Lapa e Santa Thereza

ALUGA-SE uma boa sala de frente com ou sem mobilia, de preferencia a um cavalheiro, á rua das Marrecas n. 31, sob. (L 24542) F

ALUGA-SE em casa de familia, perto dos banhos de mar, uma esplendida sala, com linda vista para o mar, mobilada, a senhor do commercio, ou casal de todo respeito. Rua Augusto Severo 32, praia da Lapa. (L 24457) F

ALUGA-SE e acceitam-se propostas para o aluguel do predio (loja) á rua da Lapa n. 59; trata-se no sobrado do referido predio, das 8 ás 11 horas do dia. (L 24617) F

SANTA Thereza, largo do Guimarães, ladeira do Meirelles n. 32 logar alto, 10 minutos distante do centro, distincta casa estrangeira, com todo o conforto moderno, linda vista, aluga-se quarto bem mobilado, com pensão de primeira ordem, a casal ou senhor de tratamento. (L 25502) F

SALA de frente, sem mobilia. Aluga-se, á rua da Lapa 19, sobrado. Telephone Central 318. (L 24767) F

ALUGA-SE o predio da rua Jardim Botanico n. 170, recentemente construido, com seis quartos, tres salas e demais dependencias. (L 25160) G

ALUGA-SE um bonito aposento mobilado, independente, com todas as commodidades, telephone e bella vista para o mar, logar fresco e muito saudavel; rua Barão de Guaratiba n. 109, Cattete. (L 24219) G

ALUGA-SE, em casa de familia de tratamento, um espaçoso quarto, com boa pensão e banhos quentes, á rua Bambinas n. 36. Tel., Sul, 2702. (L 23062) G

ALUGA-SE um quarto bem mobilado, sem pensão, a um moço de tratamento; na rua das Laranjeiras n. 30. (L 25048) G

FORNECE-SE comida em marmitas, feita com todo o cuidado, em casa de familia. Teleph., B. M., 2670. (L 24201) S

ALUGA-SE um quarto mobilado, sem pensão, em casa nova, de familia. Praia do Russell n. 48. (L 23759) G

ALUGAM-SE bellos e confortaveis aposentos, com ou sem mobilia, a casaes ou cavalheiros de todo respeito, em casa de familia de tratamento, fornecendo pensão de primeira ordem e acceita pensionistas á mesa, e envia a domicilio; rua Silveira Martins, 122. (L 25367) G

CURA RADICAL DA HYDROCELE

Sem operação cortante e sem dôr. Processo original e garantido. — DR. BARBOSA VIANNA. — Avenida Mem de Sá, 80. Tel. 1447, Cent.—De 4 ás 6. (9290)

Cattete, Laranjeiras, Botafogo e Gavea

A casal sem filhos ou senhora só, aluga-se uma excellente sala de frente, sobrado, á rua Bento Lisboa, casa de familia de tratamento. Informações B. Mar 29. (L 24673) G

ALUGA-SE, a 10 metros do mar, um palacete com bello jardim, garage e todos os requisitos do moderno conforto, reformado de accordo com a saude Publica, quasi em frente á elegante Legação Argentina, lindo apartamento e dois confortaveis quartos, juntos ou separados, com pensão de delicado paladar, sadia e variada, cuidadosamente feita e por modicos preços. Perfeição no serviço dia e noite. Absoluta moralidade, tudo a tempo e hora. Hotel Pensão Alhambra. S. Vergeiro 80 n. 86, phone B. M. 4048. (L 19970) G

ALUGAM-SE, sómente a senhoras respeitaveis, 2 commodos em sobrado, proximo á rua do Cattete; preferindo-se quem trabalhe fóra. Informa-se pelo telephone B. M. 2289. (L 24317) G

ALUGA-SE um quarto, bem mobilado, em casa de familia, a pessoa de tratamento. Rua Corrêa Dutra 154. (L 24757) G

ALUGA-SE um bom quarto para casal ou senhoras; rua D. Carlota n. 61. Dá-se pensão á domicilio. (L 24097) G

ALUGA-SE bom quarto com pensão, em casa de familia de tratamento, a pessoas distinctas. Comida de casa de familia e feita com todo o cuidado. Teleph., B. M., 2670. (L 24201) G

ALUGA-SE um bom quarto de frente, com café de manhã, com entrada independente, a pessoa de tratamento. Praça S. Salvador n. 11, telephone B. M. 2616. (L 25364) G

ALUGA-SE um bom quarto, com terraço, centro de jardim e banhos de mar á porta, por 150$000, na praia da Saudade n. 180, Botafogo. Aluga-se tambem com pensão. (L 24511) G

ALUGAM-SE uma sala de frente e um quarto, ricamente mobilados, com optima pensão, em casa de familia a cavalheiro ou casal. Muito perto do banho de mar do Flamengo. Teleph. B. Mar 228. (L 25376) G

ALUGA-SE a casa da rua D. Anna n. 49 (Botafogo), grande, limpa e confortavel, para familia de tratamento; as chaves na chacara em frente, n. 56; trata-se na r. do Ouvidor n. 129, "Ao Trovador". (L 24633) G

ALUGAM-SE um quarto e uma sala, com ou sem moveis, com ou sem pensão, na rua Carvalho de Sá 57, junto ao largo do Machado. (L 24753) G

ALUGA-SE, em casa de pequena familia estrangeira, bonita sala de frente, mobilada, a um senhor do commercio. Praia Botafogo, 468. (L 25516) G

Cabello corrido

Até nas pessoas de côr

Por mais crespos ou ondulados que sejam os cabellos, até mesmo nas pessoas de côr, ficam lisos, com o uso continuado do LYSODOR — Preço 3$000 — Pelo Correio 4$000.

Deposito geral á Rua Uruguayana n. 66.

PERESTRELLO FILHO & Cia.

Perfumaria A' GARRAFA GRANDE (4279)

ALUGA-SE uma sala de frente e um quarto, em casa de familia, [illegible]. (L [illegible]) G

ALUGA-SE, a casaes distinctos [illegible]. (L [illegible]) G

ALUGA-SE [illegible] Botafogo, [illegible]. (L [illegible]) G

ALUGA-SE [illegible]. (L [illegible]) G

ALUGA-SE [illegible] phim n. 89, Botafogo. (L 25173) G

ALUGA-SE, em casa de familia distincta, um quarto mobilado, a casal sem filhos ou rapaz do alto commercio. Exigem-se referencias; rua Bento Lisboa n. 103, sobrado. Teleph. 425, B. M. (L 25073) G

ALUGAM-SE optimos aposentos, na Pensão Carioca; r. do Cattete n. 310, proximo ao largo do Machado. Diarias de 8 a 9 mil réis, para familias. (L 23706) G

ALUGAM-SE, em casa de familia estrangeira, um apartamento e dois quartos, com pensão de 1ª ordem, a familias ou cavalheiros de tratamento. Rua Corrêa Dutra, 31, Flamengo. (L 25399) G

ALUGAM-SE em Botafogo, em casa de familia que se retira temporariamente, [illegible]. (L [illegible]) G

ALUGA-SE. Traspassa-se uma casa [illegible]. (L [illegible]) G

ALUGA-SE uma sala de frente mobilada, em casa de uma senhora, para cavalheiro. Rua do [illegible] 108, sobrado. (L 24644) G

ALUGA-SE um magnifico aposento, em casa de familia séria; rua Ypiranga n. 81, Laranjeiras. (L 24637) G

ALUGA-SE bom quarto mobilado, com ou sem pensão, a uma ou duas pessoas de tratamento; rua Paysandu' n. 232. (L 25453) G

ALUGA-SE um optimo quarto com duas janellas, para casal ou rapaz, com pensão, em casa de familia de todo o respeito, á rua Silveira Martins, proximo aos banhos do Flamengo. Telephone 609, Beira-Mar. Preço modico. (L 25478) G

Homens, Mulheres e Crianças!

Curae vossas FERIDAS! Ellas vos enfraquecem e vos expõem a infecções de molestias varias e graves! O unico remedio infallivel, fazendo desapparecer em pouco tempo as FERIDAS ANTIGAS ou RECENTES, por mais rebeldes e quando não hajam tirado resultado com outros remedios é a — SANTOSINA — pomada seccativa e refrescante, que acalma as dôres como por encanto!

NOS FURUNCULOS, PANARICIOS, ULCERAS, EMPIGENS, ECZEMAS, COCEIRAS, ERYSIPELAS, TUMORES, QUEIMADURAS, CANCROS, UNHEIROS, etc., o resultado é certo. Lata 2$500, pelo Correio 3$500. Em todas as pharmacias e drogarias e no deposito geral: — 66, RUA URUGUAYANA, 66 A' GARRAFA GRANDE.

Perestrello Filho & Cia.

Em Nictheroy: — Drogaria BARCELLOS. (4283)

ALUGA-SE uma sala de frente, tem frente, mobilada, com pensão, entrada independente, com todo o conforto, na rua [illegible] Benjamin Constant n. 51. (L 25456) G

ALUGAM-SE em casa estrangeira, de todo respeito, um quarto bem arejado e mobilado, e outro sem moveis, juntos ou separados, com ou sem pensão, a cavalheiros de respeito e referencias. Bons e modicas condições; rua Capitão Salomão n. 46 (Botafogo). (L 24613) G

ALUGA-SE uma sala ou quarto mobilados, independentes, para casaes ou cavalheiros. Rua Marquez [illegible] n. 107. Telephone 647, Villa. Botafogo. (L 24561) G

ALUGA-SE um quarto a cavalheiro, com janella, mobilado, com ou sem pensão, rua Guanabara 34. (L 24527) G

ALUGA-SE uma sala de frente e um quarto, juntos, mobilados e com pensão, em casa de familia de todo o respeito, á rua Voluntarios da Patria, 286. (L 25464) G

ALUGAM-SE quartos mobilados, com pensão, proximos aos banhos de mar, casa confortavel. Diaria desde 8$000. Telephone C. 3685. (L 24481) G

ALUGA-SE, em casa de familia de tratamento, com pensão, um quarto com boa pensão e banhos quentes, [illegible] Sul, 2702. (L 23062) G

ALUGA-SE um quarto bem mobilado [illegible]. (L 24753) G

EM casa de familia distincta aluga-se [illegible] do Cattete 209, 2º andar. (L 24716) G

SENHORA só, aluga um quarto mobilado, na rua Barão de Guaratyba 26 — Cattete. (L 25452) G

SALA de frente mobilada, aluga-se, sem pensão, á rua Silveira Martins 78. (L 24587) G

ALUGA-SE de casa de familia, um quarto, a rapazes do commercio ou a senhor só. Rua Santo Henrique, 105, c. 2, Fabrica. (L 25259) K

ALUGA-SE novamente, o predio 52 da rua dos Bandeirantes, por 100$, Tem vigia. Trata-se na rua do Rosario, 120, sob. com o dr. Chaves ou com Telxeira. (L 25377) K

ALUGAM-SE uma sala e dois quartos, em um palacete no alto da Tijuca, com bellos jardins, proximo do bonde, com todo o conforto; preços sem rival. Pensão Norte-Americana, rua Barão de Ubá n. 107. Telephone 647, Villa. (L 24211) K

ALUGAM-SE dois lindos quartos, com janellas para jardim, a casal ou familia de tratamento, banhos quentes e frios, á rua Affonso Penna n. 116. (L 24770) K

ALUGA-SE em casa de familia, com pensão, [illegible] em Pensão [illegible] (L 24651) K

CASA — Um casal aluga metade de residencia a um casal ou senhor de respeito. Aristides Lobo 83, telephone. (L 25178) K

São Christovão, Andarahy e Villa Isabel

ALUGAM-SE optimos aposentos, com ou sem pensão, a rapazes, em casa de familia de tratamento, no Campo de S. Christovão, 54. (L 25124) L

ALUGA-SE por 500$000 a casa da rua das Palmeiras n. 31, com 6 quartos, duas salas, etc.; as chaves estão no armazem proximo, onde se informa. (L 25535) L

ALUGA-SE um predio palacete á rua Lins de Vasconcellos n. 343, proprio para familia de tratamento; as chaves no mesmo. (L 23907) L

COSTUREIRA — ARRUMADEIRA

Precisa-se para casal estrangeiro. Poderá servir tambem para dama de companhia. Exige-se referencias. Informações á Rua N. S. de Copacobana, 60. 6040

SALA de frente ricamente mobilada, aluga-se, com pensão especial, para casal ou cavalheiro de tratamento. Rua Silveira Martins 70. (L 24181) G

SALA ou quarto, aluga-se a casal ou cavalheiro distincto, com todo o conforto, exclusivamente familiar. Rua Cattete, 1. Telephone B. M. 750. (L 14392) G

SALA. Aluga-se uma bem mobilada, Cattete 50, sobrado. (L 25149) G

QUARTO. Aluga-se um bem mobilado, Cattete 50, sobrado. (L 25149) G

Leme, Copacabana e Leblon

ALUGA-SE casa nova e limpa, tendo 5 quartos, 3 salas, cópa, despensa, cozinha, banhos quentes e frios, gaz, electricidade, jardim e pomar, a um minuto do bonde e a 4 do mar. Contrato por dois a tres annos e 650$ mensaes: rua Santa Clara n. 94. Está aberta todo o dia. (L 25469) H

ALUGA-SE, em Copacabana, em frente ao mar e dos banhos, quarto ou sala, esquina; rua Xavier da Silveira n. 13. Telephone, Ipanema, 1.979. (L 24592) H

ALUGA-SE, completamente limpa, a casa n. 29 da rua Valladares, em Copacabana, em centro de grande terreno, proxima dos banhos, com 3 salas, 5 dormitorios, salão para bilhar, quartos para creados e mais dependencias. Pde ser vista a qualquer hora do dia. (L 24437) H

LAUGA-SE um quarto em casa de familia, a uma senhora, com ou sem pensão, á rua Senador Furtado. Cartas, por favor, a M. P., nesta redacção. (L 25082) L

ALUGA-SE o esplendido e confortavel predio da rua Engenheiro Rocha Fragoso n. 15. Villa Isabel. Pode ser visto a qualquer hora e trata-se á rua Santa Sophia 62. (L 25218) L

ALUGA-SE bella vivenda no Andarahy (casa saluberrima, com muito terreno), por 900$, com contrato, ou vende-se. Tel. V. 1217. (L 23454) L

ALUGA-SE um predio, 1º e 2º andares, 3 quartos, 2 salas, banheira, aquecedor, fogão a gaz, com duas entradas para familia de tratamento, á rua Conselheiro Costa Pereira, 25, tratar no 21. (L 25315) L

ALUGA-SE uma casa á rua Leopoldo, 53 (Andarahy); tem 4 dormitorios, sala de visitas, sala de jantar, cozinha, chuveiro e um grande quintal com entrada independente. Bonde á porta. Trata-se na padaria, Barão de Mesquita n. 843. (L 25265) L

ALUGA-SE, em casa de familia, um esplendido quarto, a um moço decente; informa-se á rua Barão de Mesquita n. 632. Preço 50$000. (L 25468) L

ALUGA-SE um bom quarto independente e arejado, a rapaz solteiro, do commercio ou a cavalheiros distinctos, com ou sem mobilia, em casa de familia, á rua Jorge Rudge n. 19. V. Isabel. (L 24606) L

ALUGAM-SE bons commodos de frente, proprios para dentista ou atelier de costura, no Boulevard 28 de Setembro 337, onde se trata, a qualquer hora. (L 24691) L

Quereis ser feliz e não pagar aluguel?

Com pouco dinheiro compram-se

CASAS DE MADEIRA (BUNGALOWS), garagens desarmaveis, barracões, etc. — A madeira é chimicamente preparada para resistir longamente — Carpintaria de 1ª ordem. — FACILIDADE DE PAGAMENTO.

Informações á "EDANEE", das 9 ás 11 e 17 ás 19 horas — Rua da Alfandega 112 — RIO DE JANEIRO. (6954)

ALUGA-SE na rua Copacabana casa mobilada para pequena familia de tratamento; pedir informações na mesma rua n. 545, Bazar Pires. (L 23919) H

ALUGAM-SE quartos, com agua corrente; fornece-se comida fóra, cozinha de 1ª ordem. R. Copacabana, 563, Barroso 43. Telephone Ipanema 1327. (L 23873) H

ALUGA-SE no Leme, pegado aos banhos, um quarto a moços ou casal sem filhos, com ou sem pensão; preço 90$000. R. Buarque, 53. (L 24709) H

ALUGA-SE uma sala frente, independente, a um cavalheiro serio, perto dos banhos de mar; rua Copacabana n. 881. (L 25103) H

ALUGA-SE, por 500$000, uma bôa casa, em Ipanema, á rua Vinte de Novembro n. 211, com 5 dormitorios, dois salões e todas as dependencias necessarias, com todo o conforto. Trata-se na rua Copacabana 990. (L 25260) H

ALUGA-SE um quarto mobilado, com pensão, em casa de familia, na rua Miguel Lemos n. 48. (L 23691) H

BANHOS de mar — Facilidade em mudar roupa, alugam-se quartos, fornece-se comida fóra. R. Copacabana 563, Barroso 43. Telephone Ipan. 1327. (L 23874) H

Catumby, Estacio e Rio Comprido

ALUGA-SE um quarto em casa de familia decente, casal sem filhos, rua Nova de S. Leopoldo 96, Estacio. (L 25242) J

ALUGA-SE ou vende-se o predio n. 407, da rua Lins de Vasconcellos, sete quartos. As chaves no mesmo. (L 24621) L

ALUGA-SE, na rua Maria e Barros 339, sob., um bom quarto mobilado. Tel. Villa 4896. (L 24725) L

SALA, 2 quartos ou metade da casa, aluga-se a casal sem filhos, senhor do commercio, funccionario, etc.; á rua Senador Furtado 81, casa 7. Trata-se nos dias uteis, até 9 da manhã, domingos e feriados, todo o dia. (L 19910) L

SUBURBIOS

ALUGA-SE o predio da rua Marechal Machado Bittencourt n. 105, 3 quartos, 2 salas, quintal, aluguel 250$000. Quer-se fiador idoneo. Chaves na rua 24 de Maio n. 185: trata-se lá mesmo. (L 24525) M

ALUGA-SE ou vende-se uma casa toda reformada de novo, tres quartos, duas salas, cozinha, banheiro e grande quintal; rua Conselheiro Agostinho n. 118, Todos os Santos; trata-se á rua General Camara n. 37, com Antenor, das 12 ás 13. (L 24632) M

ALUGA-SE um predio com cinco quartos, tres salas e mais dependencias e terreno, á rua Marechal Machado Bittencourt n. 80; trata-se no mesmo, das 8 ás 12 horas. E. do Riachuelo. (L 25174) M

ALUGAM-SE um quarto e uma sala; rua Lopes da Cruz n. 168 A, Meyer. (L 24599) M

ALUGA-SE a casa da rua Flack n. 114. Póde ser vista a qualquer hora. Tratar rua S. José 76, sob. (L 25232) M

ALUGA-SE um quarto com janellas ao lado, a casal sem filhos ou duas senhoras de respeito, á rua Souto Carvalho n. 53, E. Novo. Preço 70$, com luz electrica, etc. (L 25222) M

WHITE as admiraveis machinas de costura

De 2 a 4 gavetas

Preço liquido 260$000

CASA PESSOA - Rua da Carioca 26 (6491)

ALUGA-SE a metade de uma casa ou um quarto e sala de frente, em casa de familia; rua Barão de Itapagipe n. 188. (6490) J

SALA e quarto de frente, para pessoas decentes. R. Aristides Lobo 92. (L 25062) J

Haddock Lôbo e Tijuca

ALUGA-SE, á rua Conde de Bomfim, 154, em casa de familia de tratamento, um magnifico commodo a legitimo casal ou cavalheiros distinctos. Tel. Villa 5056. (L 16666) K

ALUGA-SE um bonito e novo armazem, proprio para qualquer negocio limpo; rua Haddock Lobo n. 85. (L 25204) K

ALUGA-SE um grande sobrado, proprio para familia de tratamento, á rua Affonso Penna n. 148. Aluguel 400$000. Póde-se ver a qualquer hora, trata-se na loja. (L 24301) K

ALUGAM-SE, em casa de familia, magnificos aposentos mobilados, com pensão, a casaes ou senhores de tratamento. Predio recentemente construido. Banhos frios e quentes. Antes da praça Saenz Peña. Tel. Villa, 5870. (L 24117) K

ALUGA-SE, a casal de tratamento, sem filhos e de fina educação, um magnifico aposento mobilado, com pensão, palacete localizado no melhor ponto de Haddock Lobo, com todo conforto, cozinha de primeira ordem; rua Haddock Lobo n. 180. (L 25512) K

ALUGA-SE o bom predio da rua Zeferino n. 28, Meyer, de 4 quartos, 2 salas, despensa, banheiro com banheira esmaltada, jardim e pomar. Só se aluga com contrato, deposito e fiador idoneo; chaves no n. 29, defronte; trata-se á rua Benedictinos n. 16. (L 25505) M

SALAS e quartos com [illegible] para o jardim, com pensão, mobilados ou não, alugam-se em casa de boa apparencia, e de familia de rigorosa moralidade, a casaes e senhoras de muito respeito, muito asseio, a par de socego e respeito, cozinha de 1ª ordem, banhos quentes e frios; ver á rua D. Anna Nery 426, bem defronte da estação do Rocha, bondes muito proximo, de 10 em 10 minutos. Fornece-se tambem pensão a domicilio e dão-se referencias de familias conceituadas. (L 25384) M

NICTHEROY

ALUGA-SE, quarto mobilado, em casa de familia, a moço do commercio, Alvares Azevedo 154. — Icarahy. (L 23666) T

ALUGAM-SE quartos bem mobilados, em casa socegada, com meia pensão, a senhores de tratamento, cozinha allemã. Exigem-se referencias; rua Coronel Moreira Cesar n. 208, Icarahy. (L 24602) T

ALUGA-SE por 80$ mensaes, em S. Gonçalo, rua Coronel Tamarindo n. 2, a casa com bastante terreno, agua, luz e esgoto, por anno; trata-se á rua da Boa Viagem n. 152. (L 24613) T

(11231)

FILTRO FIEL

O MAIS PRATICO E HYGIENICO

Approvado e recommendado pela Exm.a. Directoria de Saúde Publica.

AGUA SEMPRE FRESCA

O unico filtro de resultados praticos e duração infinda.

A' venda nas mais importantes casas de louças e ferragens e especialmente:

CASA VIANNA — Ouvidor, 56. Tel. 1268, N.
AGOSTINHO FERREIRA & IRMÃO — R. 1º de Março n. 19 Tel. N., 17.
C. Miranda & Co. — 48, 50 e 51, Rua da Quitanda, Tel. 1026, C.
LUIZ FERREIRA BARBOSA — Rua da Constituição, 29. Telephone C. 5684.
BETENCOR CORREIA & C.ª — Rua dos Ourives, 115. Telephone N. 5091.
FRANCISCO LOPES & C.ª — R. S. Pedro 64. Tel. C. 6428.
ALBERTO D'ALMEIDA & C.ª — Avenida Central 99. Tel. N. 473.
FREITAS COUTO & C.ª — R. dos Ourives 21. Tel. N. 2134.
CASA MUNIZ — Ouvidor 71. Tel. N. 4170.
AO JUDEU ERRANTE — R. do Rosario 163. Tel. N. 2456.
RICARDO AUGUSTO BIATO — R. dos Andradas 79. Tel. N. 5039.
BARBOSA & MELLO — Rua do Hospicio 154.
FONTES GARCIAS & C.ª — Av. Passos, 105.
FIRMINO FONTES & IRMÃOS — R. Carioca, 9.

FABRICA:

CASA FIEL

J. R. NUNES

RUA 24 DE MAIO, 162. Telephone, Villa 41.

Remettem-se para qualquer ponto do Brasil, devidamente embalados.

Pedidos á CASA FIEL. Castro Coelho & C.—Rua Uruguayana n. 79.

ALUGA-SE, em casa de pequena familia, um quarto bem mobilado, com café de manhã, a senhor do commercio, de tratamento, com banhos, agua, quente e fria e perto da praia, Nictheroy; rua Tiradentes n. 160. Tel. 1866. Bonde Canto do Rio. (L 24122) T

BANHOS de mar — Aluga-se por 3 ou 4 mezes, magnifico e amplo predio, mobilado. Proximo ao mar. Inf. por favor, R. José Bonifacio 176. (L 25331) T

Compra e venda de predios e terrenos

ALUGA-SE por contrato, ou vende-se o elegante predio á rua Fonseca Telles 101; trata-se rua D. Julia n. 124. (L 24447) N

CASA — Compra-se uma para pequena familia, distante até 30 minutos de bonde, mesmo que seja necessario concluir obras ou fazer reforma; trata-se diariamente com o pretendente, á rua 1º de Março 92, sr. Lima. (L 25411) N

COMPRAM-SE predios em todas as localidades desta capital. Informes a caixa 2 do "Jornal do Commercio". (L 14911) N

COMPRA-SE uma casa com bom terreno, até 8 contos, do Meyer a Piedade. Trata-se com A. Corrêa, rua da Constituição n. 64, loja. (L 25443) N

CHACARA — Vende-se toda ou metade, preço de occasião, 111 x 200, centenas de arvores em fructo, bom logar para saude e crear, 4 casas separadas, tendo uma 9 comm., luz elec., agua, etc., está vasia e pintada de novo, boa rua, luz, bondes, 5' de Cascadura onde passam todos os trens Campinho 101-A, trata-se no n. 97. (L 24620) N

CASA — Vende-se uma boa casa, no centro de um terreno todo plantado, pelo insignificante preço de ..... 13:000$; na rua Dois de Fevereiro. Informa-se á rua dos Ourives 65, 1º andar. Das 3 ás 4 horas, com o dr. Costa. (L 25428) N

EM Petropolis vende-se um botequim livre e desembaraçado; tem casa de moradia, para ver e tratar á rua Floriano Peixoto n. 43. Teleph. 1149. Petropolis. (L 24693) N

FIGUEIREDO, Gonçalves & Pires — Compram e vendem predios e terrenos, transferencias de casas commerciaes e contratos. R. Uruguayana 95. (L 14499) N

FAZENDAS de café, madeiras, gado, cereaes, em todos os Estados tem para vender e facilita-se o pagamento, com o sr. Moraes Junior, rua da Carioca 47, 1º andar, sala 3. (L 24660) N

MATTA VIRGEM — Vende-se com 2.246.000 mil mts. quadrados, madeiras para construcção, 60 mil metros de lenha, mais ou menos, que póde ser fornecida á Leopoldina que está proximo á linha, perto da cidade de Nova Friburgo, boa aguada. Trata-se com o proprietario, o sr. Octaviano de Souza Vieira. Rua Visconde de B. Retiro n. 8. — Friburgo. (L 23291) N

Fredios E TERRENOS. Aluguel, compra, venda, hypotheca, construcções, concertos, pinturas e administração, informa J. Pinto, rua do Rosario 170 sob. Tel. Norte 2.969. (L24717) N

PREDIO. Quer comprar, vender, fazer emprestimo sob garantia de predio, juros commodos? procure Candido, rua do Rosario 142, sobrado, sala 3, telephone Norte 2824. (L 19985) N

SITIO — Vende-se um, com casa e cocheira, bom campo, cercado, para plantação. Perto da estação. Informa-se em frente á Estação de Bangu', n. 604, botequim. (L 25457) N

TERRENO. Vende-se um, 12 x 50, em rua transversal á S. F. Xavier, a 1:400$ o metro. Trata-se no Boulevard 28 de Setembro, 110. (L 24003) N

TERRENOS, Avenida Vieira Souto, e rua Prudente de Moraes, vendem-se tres em communicação; não se acceitam intermediarios. Bastos Lemos. R. Santo Amaro 80. (L 24605) N

TERRENO. Compra-se, com 12 x 45 ou 50, nas ruas Conde Bomfim e Haddock Lobo, ou troca-se por um outro, voltando alguma coisa, em rua transversal á S. F. Xavier. Cartas com detalhes nesta redacção, para A. J. (L 240003) N

THEREZOPOLIS. Vende-se ou aluga-se casa, quatro quartos. Tel. Ipanema 1310. (L 14020) N

TERRENO, vende-se um á rua Cabuçu' n. 153. (Lins de Vasconcellos), trata-se na rua Senador Pompeu 162. (L 25219) N

TERRENO em Ipanema. Vende-se um á rua Joaquim Nabuco, 166, prompto para construir, tendo 512 metros quadrados. Trata-se no mesmo, proximo á avenida Vieira Souto. (L 25275) N

TERRENO — Vende-se um magnifico, com 10 x 40, e prompto a edificar, no Engenho Novo, junto á rua Bom Retiro, servido pela Central do Brasil, e a um minuto do bonde. Informa-se, por favor, na Casa Machado. R. 24 de Maio n. 633. (L 25352) N

TERRENOS. Lotes de 10 x 39, vendem-se na rua Cabuçu', canto da rua Baroneza, Uruguayana, a prestações e a dinheiro. Para ver e tratar, rua do Rosario 142, sobrado, sala 3, Candido. (L 19985) N

TERRENO. Lote de 8 x 36, rua Theodoro da Silva, junto ao numero 189, preço 5 contos o lote, e tem frente para a rua Conselheiro Paranaguá; lotes de 8 x 30, 3 contos. Rosario 142, sobrado, sala 3. (L 19985) N

TERRENO, na travessa da Gloria, Meyer, lotes de 11 x 26, 1:500$. Trata-se na rua do Rosario 142, sobrado, sala 3. Candido. (L 19985) N

VENDE-SE uma casa com 2 quartos, 2 salas e todas as dependencias necessarias, á rua Domingos Freire n. 45-A. Todos os Santos, preço de occasião. Trata-se na mesma. (L 24329) N

VENDEM-SE bellas chacaras, bons sitios e fazendas, em Jacarépaguá, desde 5 até 100 contos. Tratar á rua do Campinho 53 (Cascadura), das 7 ás 11 da manhã. (L 25163) N

VENDEM-SE, juntos ou separados, dois predios, á rua Cachamby, ns. 260 e 262, ambos com 2 quartos, 2 salas e mais dependencias, quintaes regulares. Trata-se na rua General Camara n. 301, com Dias da Cruz. Não se trata com intermediarios. (L 25170) N

VENDE-SE, por motivo de retirada o predio da rua Sampaio Vianna, 78, Rio Comprido, por 42 contos. (L 24037) N

VENDE-SE, no principio da Praia de Botafogo, uma casa de construcção antiga, tendo de frente 22 e de fundos 43, pelo preço de 110:000$. Trata-se na r. da Quitanda n. 60, sob., das 2 ás 5. (L 24013) N

VENDEM-SE terrenos a prestações desde 10$ por mez, estação de Vigario Geral, E. F. Leopoldina, onde se encontra quem mostre; tem agua e luz. Trata-se á rua São Januario 89, das 4 em deante, Teleph. Villa 5062. (L 13637) N

VENDE-SE o magnifico predio da Avenida Suburbana n. 2.818, com toda a mobilia ou sem ella, á vontade do comprador, recentemente reconstruido para moradia do proprietario, frente de platibanda elegante, com jardim na frente, tendo duas boas salas, tres quartos, cozinha com fogão a gaz, saleta, W. C. e banheiro dentro de casa: terreno 12m,00 x 40m,00, podendo ser visto todos os dias, das 10 ás 16 horas; trata-se no mesmo, com a sra. do proprietario. (L 24233) N

VENDE-SE o superior terreno á rua Araujo Gondim s|n, junto ao predio n. 67, no Leme, proximo á Avenida Atlantica, em leilão, pelo leiloeiro Palladio, terça-feira, 29 do corrente, ás 4 1|2 da tarde, em frente ao mesmo. (L 25324) N

VENDE-SE uma casa á rua Martha da Rocha n. 104, Pilares, podendo ser vista a qualquer hora; trata-se no 102. (L 25294) N

VENDE-SE o predio da rua Itapiru' 130; ver das 4 ás 5 horas, ás quartas e sabbados. Trata-se com o proprietario, na rua do Hospicio, 118, 1º, sala 5, com Martins. (L 25296) N

VENDEM-SE dois predios á rua Ibiapina, na estação de Olaria, sendo um para moradia e outro para negocio, de boa construcção; trata-se com o proprietario, á rua Leopoldina Rego n. 356, junto ao escriptorio da companhia, "administração, na mesma estação. (L 25370) N

VENDE-SE um sitio, com laranjeiras, capineiras, abacateiros e diversas plantações, na estação de Santissimo. Informações no botequim do Joaquim, na mesma estação.

VENDE-SE a chacara da rua da Estrada Velha da Tijuca n. 542, esquina da Estrada Nova, com casa estyllo antigo e garage. Trata-se na mesma Estrada 594, Aguas Ferreas.

VENDESE uma casa em Olaria, informações á rua João Rego n. 130. Tem 4 quartos e 1 cozinha, terreno 11 x 50. (L 25081) N

VENDE-SE uma casa perto da estação do Sampaio, com muitos commodos e grande terreno, todo murado; trata-se na rua Dois de Maio, 17, estação do Sampaio. Não se acceitam intermediarios. (L 25083) N

VENDE-SE com 2 q. 2 s. jardim e quintal, recentemente construida, em centro de terreno, á rua Barcelona, no Meyer, por 12:000$000; tratar com Valladares, á rua do Rosario 137, sob. (L 25236) N

VENDE-SE um grupo de 4 predios na rua Coronel Brandão, ns. 34 e 36, antigo 3 bocas, estão rendendo 460$000 mensaes, trata-se directamente com o proprietario, em frente ao n. 37. Bonde de S. Januario no fim da linha. (L 24319) N

VENDE-SE pela melhor offerta, um predio de solida construcção, com porão habitavel, 4 salas e 4 quartos, jardim, quintal com pequeno pomar, etc., com todos os requisitos da hygiene, pode ser visto a qualquer hora, Rua Itaqui 21, Ramos. Muito proximo á estação. (L 25084) N

VENDE-SE uma casa nova, centro de terreno, tendo dois pavimentos. Rua Xavier da Silveira, 115, Copacabana. (L 23884) N

VENDEM-SE em Jacarépaguá chacaras com casa de campo, 8, 9, 12, 28 a 80 contos; lotes de terrenos de 10 x 50 a 1:400$000, junto á linha do bonde. Vêr e tratar com o Juca do Rio. Estrada do Caponha 475. (L 25286) N

VENDE-SE uma casa na r. Ignacio Goulart, est. Sampaio, com 2 q. 2 s. coz., porão habit. e quintal ao lado, etc. Preço 10 contos; para tratar á r. do Senado n. 38, loja. (L 24496) N

VENDE-SE um terreno em rua transversal a Dias da Cruz, Rocha do Matto, com 11 x 60 x 26. Mil e duzentos metros quadrados. Preço 3:200$000. Presta-se para chacara ou edificação de uma casa de frente e 6 de avenida. Com o proprietario, segundas, quartas, e sextas-feiras, Tel. J. 316. (L 25410) N

VENDE-SE por 12:000$000 um esplendido predio, com grandes salas, magnificas installações electricas e de agua, com terreno na frente para construir e terreno de fundos. Rua Andrade Pinto 18, em frente á estação de D. Clara. (L 25408) N

VENDE-SE o predio da rua Pereira Nunes n. 50. (L 25409) N

VENDE-SE uma casa nova com grande terreno, á rua 20 de Março 20, esquina da estrada do Norte, Ramos. (L 24461) N

VENDE-SE por 12 contos um predio á rua Commendador Teixeira de Azevedo, no Engenho de Dentro, com tres quartos e outras dependencias; trata-se com o proprietario, á rua do Lavradio 125, sobrado. (L 24533) N

VENDE-SE um lindo predio em Villa Isabel, proximo ao Boulevard 28 de Setembro. Construcção recente e moderna. Todas as accommodações, pequena garage e grande terreno. Tratar directamente com o proprietario, rua do Carmo n. 67, das 11 ao meio-dia, loja. (L 23183) N

VENDE-SE, para familia de tratamento, um esplendido predio com jardim na frente, porão, duas salas, tres quartos e mais dependencias, na rua General Roca 77. Fabrica das Chitas, podendo ser visto do meio-dia ás 4 horas. Tratar com a proprietaria, rua Gen. Polydoro, 184. Preço, réis 42:000$000. (L 25279) N

VENDE-SE um superior terreno, com 11 por 36, proprio para uma pequena fabrica, dois minutos da estação inicial da Central, no Campo de Sant'Anna; preço, 30 contos, na rua Miguel de Frias n. 12, com Antonio de Almeida. (L 25281) N

VENDE-SE por 30:000$ solido e hygienico predio, na praça Ferreira Vianna (Ipanema), com grande terreno. Informações pelo telephone Beira Mar 166. (L 24861) N

(218) FOLHETIM DO "CORREIO DA MANHÃ"

XAVIER DE MONTÉPIN

JUSTIÇA DE DEUS!

XXIX

A sra. Kourawieff teve um impeto de violenta colera, mas conteve-se.

— Em summa veremos, tornou friamente. Preciso, primeiramente falar a essa pessoa, interrogal-a e ver os documentos de que ella fallou.

— Ha de interrogal-a muito á sua vontade e compulsará os documentos.

A conversa terminou aqui e o antigo condemnado deixou a condessa.

Esta, ficando só, poz-se a passear de um lado para o outro no seu gabinete, com um passo rapido e incerto.

— Tenho a certeza de que essa mulher se acha em Paris, dizia comsigo. Por que é que ella me pede um prazo de quatro dias, antes de m'a apresentar? E' para combinar com ella alguma velhacaria, alguma comedia, com o fim de me enganarem? Assim deve ser. O patife arma-me um laço! Eu tomarei cautela!

Da sua parte Jarry dizia comsigo:

— E' preciso principiar o desenlace! Está tudo prompto, Paulina sabe a lição, e só espera um signal meu! Pobre condessa! julga-se muito forte, mas não tem força para lutar commigo!

Após este breve monologo dirigiu-se para junto do esculptor.

Gastão estava absolutamente socegado.

— Vamos, pensou Jarry vendo-o assim, esta noite avisarei Paulina para que esteja prompta. E amanhã tentaremos o grande golpe.

* * *

A surpresa de Rosa fôra profunda.

O casamento com Renato de Lorbac, que ella olhava como irrealizavel, que lhe parecia um pouco insensato, ia realizar-se dentro em breve.

Depois de lutar com todas as suas forças contra o amor que a invadia, depois de haver soffrido tanto com a humildade da sua situação que apparentemente cavava um abysmo entre ella e Renato, eis que a felicidade lhe sobrevinha repentina e fulminante.

Ia esposar aquelle a quem ella amava, e toda a gente parecia dar-se por feliz com aquelle casamento, toda a gente partilhava a sua alegria.

E não só seria a mulher de Renato, como tambem ia deixar de ser orphã.

Achára uma segunda mãe.

A esta idéa, que se apresentou repentinamente no seu espirito, Rosa estremeceu.

Uma perturbação invisivel apoderou-se della e inclinou a cabeça como debaixo de uma ameaça desconhecida e imminente.

Dando por pretexto uma grande fadiga, á noite deixou a sala mais cedo do que o costume para subir para o seu quarto, onde se encerrou e se deixou cair de joelhos.

As lagrimas suffocavam-n'a.

— Oh! minha mãe, minha boa mãe, balbuciou entre soluços, no meio da grande felicidade que de repente me sobreveiu, tinha-te quasi esquecido! Por que não havias de tu ser viva para gozares a alegria de tua filha? para a abençoar? Querida mãe, na minha perturbação esqueci-me de cumprir a tua recommendação suprema. Deus queira não seja muito tarde!

Rosa levantou-se com vivacidade, enxugou as lagrimas, approximou-se de um pequeno movel de thuya, e de uma das gavetas tirou um cofresinho que Joanna Madoux lhe entregára no dia da sua morte.

Tremia-lhe a mão quando pegou no cofre.

Foi com um indizivel aperto do coração que o levou para cima da mesa onde havia uma lampada.

— A minha pobre mãe bastante me recommendou, continuou ella, se eu amasse, se fosse amada, se um casamento se apresentasse, que nada resolvesse antes de abrir este cofre e tomasse conhecimento do que elle contém.

"De tudo me esqueci e á felicidade que se me offerecia respondi: *Sim*, dando apenas ouvido ao brado do meu coração.

"Deus não castigue este olvido de um juramento feito a minha mãe moribunda.

Rosa estava toda trémula.

Estava de pé, hesitante, não se atrevendo a introduzir na fechadura do cofre a pequena chave que não a largava.

— E' extraordinario! tenho medo! Vamos, é uma loucura! De minha querida mãe nada póde vir de fatal!

E tomando uma resolução immediata, serviu-se da chave e abriu o cofresinho.

Continha papeis e uma carta sellada cujo endereço era assim concebido:

"A' minha filha Rosa, que não rasgará este enveloppe senão no dia em que se lhe offerecer um casamento."

Rosa levou ternamente a carta aos labios, em seguida, com uma tezoura, cortou a parte superior do enveloppe, tirou a folha de papel que elle encerrava, abriu-a e leu-a:

"Minha querida filha

"Dou-te este nome por ultima vez.

"Amei-te como se fosses minha filha verdadeira, e tu amaste-me, como se eu fosse verdadeiramente tua mãe..."

Rosa calou-se de repente, não comprehendendo, mas tendo medo do que parecia entrever vagamente.

Era tal o tremor das suas mãos, que o papel em que pegava parecia oscillar sob a claridade da lampada.

Não obstante, era preciso saber. Continuou:

"Eu devia ter-te feito mais cedo a revelação contida nesta carta, mas não tive coragem para isso em vida

"Perdôa-me, pois, o desgosto que te vae causar esta tardia revelação.

"Rosa, não é minha filha.

(*Continúa*)

VENDE-SE uma optima vivenda solidamente acabada de construir, em centro de grande terreno, tendo 2 grandes q., 2 s., cozinha, installação sanitaria, agua, luz electrica, dando frente para a melhor rua do Quintino Bocayuva, a 2 minutos dos bondes de Cascadura e dos trens de suburbios e expressos da Central do Brasil. Preço de leilão 11 contos! Com Carvalho, na Confeitaria Moderna, em frente á Estação, das 10 horas em deante. (L 25521) N

VENDE-SE, no largo do Maracanã, por 30 contos, casa assobradada, com 3 quartos, 2 salas, despensa, cozinha, luz e gaz. Informa-se na carruagem. (L 24619) N

VENDE-SE um magnifico grupo de casas, no melhor ponto de Petropolis, dando boa renda. Cartas a este jornal, a L. M., com todas as informações. (L 24618) N

VENDE-SE o predio da rua São Francisco Xavier 708, com dois pavimentos, tendo sala de visitas, duas salas de jantar, 6 quartos, banheiro, 2 tanques, jardim na frente e quintal, e demais dependencias. [illegible] (L 24609) N

VENDE-SE um bom predio de esquina, occupado por açougue, á rua Angelica Motta, 80, estação de Olaria; informações no Banco do Brasil, á rua Sete de Setembro 38. (L 25480) N

VENDE-SE uma boa casa, com 3 quartos, grande sala, cozinha, agua, luz, fogão economico, [illegible] terreno 10 x 45, Estrada da Penha, 1.285, entre Ramos e Olaria, E. F. Leopoldina. (L 25470) N

VENDE-SE esplendida casinha, com accommodações para casal, terreno 11 x 84, á rua Manoel Marques [illegible], estação de Madureira, entrada pela rua Portella. Tratar á rua Amalia, 107, Quintino Bocayuva. Preço, 21:500$000. (L 24742) N

VENDE-SE esplendida casa na rua Leopoldina n. 63, estação de Piedade, 1 minuto dos trens e bondes, c. 2 q., 2 s., [illegible], electricidade e terreno [illegible]. Ver e tratar á rua Amalia, 107, Quintino Bocayuva. Preço, 17:800$000. (L 24743) N

VENDE-SE bom predio á rua Elias da Silva 129, em Quintino, completamente reformado, com 3 quartos, 3 salas, cozinha, 2 commodos fóra, todas as installações, em centro de regular terreno, todo cercado; trata-se á rua Elias da Silva 287, Confeitaria. (L 25492) N

VENDE-SE uma boa casa; trata-se na mesma, Rua Real Grandeza, 310. Botafogo. (L 25375) N

VENDE-SE uma casa com quatro commodos com 66 metros de terreno com frente para duas ruas. Rua Silva Xavier, 50, antigo, esquina Homero Vieira, ponto dos bondes de Engenho de Dentro. A. Suburbana. (L 25303) N

VENDEM-SE 2 casas, a 2 minutos de Quintino Bocayuva, Rua Laboratorio n. 75. (L 25078) N

VENDEM-SE ou edificam-se predios de 8 a 20 contos, [illegible] (L 23882) N

VENDE-SE uma casa na rua Visconde de Santa Isabel 266, com 20 m. x 120. Trata-se no mesmo. (L 25287) N

VENDE-SE um bom predio para pequena familia, [illegible] (L 23933) N

VENDE-SE um predio em Nictheroy, [illegible] (L 23931) N

VENDEM-SE magnificos predios em Botafogo, [illegible] (L 19985) N

VENDE-SE na Travessa Pinto, [illegible] (L 19985) N

VENDEM-SE em Todos os Santos [illegible] (L 19985) N

VENDE-SE, na rua Joaquim Soares [illegible] (L 19985) N

VENDEM-SE magnificos sitios e chacaras no Districto Federal e Estado do Rio, Linha Auxiliar, [illegible] (L 19983) N

VENDE-SE um grupo de 11 predios [illegible] (L 19985) N

VENDE-SE predio esplendido, rua S. Francisco Xavier, por 35 contos; tratar das 2 ás 4, na rua da Carioca n. 47, 1º andar, sala 3. (L 24596) N

VENDE-SE uma boa casa, com salas, dois quartos, cozinha, [illegible] Estação de Ramos. (L 25183) N

VENDE-SE uma casa, trata-se na rua Octaviano 214, estação de Tury-Assu', linha auxiliar. (L 25158) N

VENDE-SE bom predio em Botafogo, [illegible] (L 25157) N

VENDE-SE boa casa para familia, na rua [illegible] (L 24307) N

VENDE-SE um bom predio, [illegible] (L 24207) N

VENDE-SE, construcção moderna, [illegible] (L 25139) N

VENDE-SE [illegible] (L 24603) N

VENDEM-SE tres pequenas casas, [illegible] (L 24616) N

VENDE-SE uma boa casa, [illegible] (L 25432) N

VENDE-SE [illegible] (L 25433) N

VENDE-SE em Botafogo, predio novo ainda não habitado, facilita-se o pagamento; tratar das 2 ás 4, na rua da Carioca 47, 1º andar, sala 3. (L 24596) N

VENDEM-SE na Boca do Matto, [illegible] (L 19983) N

VENDE-SE [illegible] (L 25247) N

VENDE-SE nas Laranjeiras, terreno [illegible] (L 24607) N

VENDE-SE em Copacabana, [illegible] (L 24627) N

VENDEM-SE em pequenas prestações ao alcance de todos magnificos lotes de terrenos no magnifico e novo bairro denominado "Campo dos Cardosos". Estes são os melhores terrenos e que são vendidos em prestações. São servidos pelos trens da Linha Auxiliar, "Cavalcanti" e "Engenheiro Leal", bondes de Cascadura e Estrada de Ferro Central pela estação de Cascadura. [illegible] Prospectos com plantas, na rua da Alfandega n. 28, Companhia Predial. (L 7221) N

VENDEM-SE em prestações, no Engenho Novo, quasi em frente á estação da E. F. C., magnificos lotes de terrenos. Informações e prospectos na Companhia Predial, 28, rua da Alfandega. (9213) N

VENDEM-SE em pequenas prestações de 5$, 8$, 10$, etc., mensaes, magnificos lotes de terrenos da magnifica localidade denominada Sapé, servida pelos trens da Linha Auxiliar, [illegible] estação de Sapé. [illegible] Companhia Predial. (12724) N

VENDEM-SE terrenos a dinheiro e a prestações, em Quintino e Piedade; casas em diversos suburbios de 5 a 30 contos; construcções de casas de 3 contos para cima; trata-se com Carvalho, na Confeitaria em Quintino, em frente á Estação, das 10 horas em deante. (L 25493) N

PEÇAM
PASTA DENTIFRICIA
S. S. WHITE
A VENDA EM TODA PARTE

VENDE-SE, em Bangu', um sitio, com boas capineiras, optimo agua e chacara. Tratar com João Fernandes, á rua dos Açudes, n. 11, venda. [illegible]

VENDE-SE por 20:000$000 predio com 2 salas, 2 quartos e mais 2 quartos fóra. Ver e tratar na rua São Januario n. 287, das 10 ás 3 horas. (L 25495) N

AO TINTUREIRO PARISIENSE

Casa de 1ª ordem — Lava chimicamente qualquer tecido, com especialidade as flanellas, pellas de seda e vestidos finos de senhora. Limpa a secco, lava luvas de pellica, faz plissée e tinge com perfeição para luto em 24 horas.

RUA DA ASSEMBLÉA, 74
Telephone Central 4306
Filial: Avenida Salvador de Sá n. 46 — Tel. Central 1337.
(6207)

VENDE-SE um sitio com mais de 70 lotes de terra, com casa de telha, [illegible] (L 25455) N

CASEMIRAS e AVIAMENTOS

PREÇOS DAS FABRICAS

Casemira de côres, largura 1,50, a. . . . . . . 7$000
Idem preto e azul, largura 1,50, a. . . . . . . 8$000
Idem em sarja preto e azul, largura 1,50, a. . . 11$000
Idem finas para todos os preços.
Não façam suas compras sem verificar os nossos preços.
Pedidos e amostras a ALBERTO COSTA & LEAL
R. GOMES CARNEIRO, 8 — RIO.
(6194)

VENDE-SE um sitio com superiores terras, 17 alqueires, em capoeiras, [illegible] (L 25491) N

Agentes Geraes da A. E. G. de Berlim para os Estados de São Paulo e Minas.

MATERIAL ELECTRICO

Companhia Paulista de Material Electrico.

Rio de Janeiro
Rua São José, 76
São Paulo
Rua São Bento, 55.
(367)

VENDE-SE uma casa por 3:000$, [illegible] (L 19611) N

Tossis? Tomae BRONCHITAL
Deposito: — RUA URUGUAYANA, 111
PHARMACIA BITTENCOURT.

VENDE-SE superior casa com 2 salas, 2 quartos, cozinha, com todas as installações, terreno grande e grande quintal murado, a acabar, por estes 4 ou 5 dias, junto da estação do Quintino; preço 10 contos, ultimo; trata-se com Carvalho, na Confeitaria, em frente á estação, das 10 horas em deante. (L 25493) N

VENDE-SE, pedindo-se metade [illegible] (L 24707) N

Retratos modernos

Trabalhos de Arte — Effeitos de luz incomparaveis.

FOTO-BRASIL

Av. Rio Branco, 144 (Edificio do Tabac. Londres)
(6254)

VENDE-SE uma bella fazendola, [illegible] (L 25318) N

VENDE-SE, por 125:000$000 um predio [illegible] (L 25289) N

VENDE-SE [illegible] (L 25476) N

VENDE-SE um predio com [illegible] (L 24627) N

VENDAS DIVERSAS

VENDE-SE um superior piano allemão, [illegible] Rua Visconde de Itauna n. 86, sobrado. (L 25356) O

VENDEM-SE uma machina de escrever Remington [illegible] (L 25361) O

VENDE-SE um piano, [illegible] (L 24642) O

VENDE-SE um piano francez para estudo, [illegible] (L 25336) O

VENDE-SE machina Singer, [illegible] (L 25210) O

VENDE-SE um bom automovel [illegible] (L 15719) O

VENDEM-SE moveis de escriptorio, [illegible] (L 15719) O

VENDE-SE, por tres contos, um [illegible] (L 25162) O

VENDE-SE um bom microscopio de Reichert, [illegible] (L 25329) O

VENDE-SE um bom violoncello, [illegible] (L 25495) O

VENDE-SE um bom automovel [illegible] Ferreira, na rua Salvador Corrêa 40. (L 25080) O

VENDE-SE lindo guarda-casaca, estylo Leandro Martins. Ver em Petropolis, Rua a urBeudqeh bz bzr Petropolis, rua Buarque de Macedo n. 102. (L 25171) O

VENDE-SE uma treia de cachorros paqueiros, de côr tigre. Detalhes á Caixa Postal 3, Petropolis, a C. B. Estado do Rio. (L 24436) O

VENDE-SE um automovel numero 1.035, marca Phaenomen; trata-se na Garage S. Paulo, rua do Cattete, das 6 ás 8 da manhã, ou Avenida Central, entre S. José e Assembléa nas outras horas. (L 24123) O

VENDEM-SE carrocinhas para padarias a 300$000. Rua Frei Caneca, 49. (L 23812) O

VENDEM-SE geladeiras Ruffier, a dinheiro e prestações. Phone — 2510 N. Gonzaga. (L 16233) O

VENDE-SE uma cocheira com barração e agua encanada, á rua Cesario, 246, Piedade. Tratar á rua Constança Teixeira, 22, Meyer, Telephone Jardim 966. (L 24049) O

VENDEM-SE barato, á rua Visconde de Itauna n. 15, para liquidação de negocio, 1 lavatorio para barbeiro, 2 cópas de encosto, 1 de centro, 2 pedras para pia de cozinha, 3 capellas para jazigo, lavatorios de varias côres para toilette, 1 bomba para puxar agua, n. 2, e 1 caixa de 300 litros, á rua Maria Benjamin n. 27 (Terra Nova). (L 24206) O

VENDEM-SE porcos grandes e pequenos, á rua Julio de Abreu e rua Bento Cerqueira, em São Matheus, E. do Rio, Linha Auxiliar. (L 25109) O

VENDE-SE uma casa de doces e bonbons, com licença para charutaria, em ponto movimentado e com contrato. Trata-se na r. Dr. Rodrigues dos Santos, 29, no Estacio de Sá. (L 24735) N

VENDE-SE um deposito de pão, balas e addicionaes; para ver e tratar, no mesmo. Estrada Real numero 2.250 A. (L 24199) O

VENDE-SE um bom piano Pleyel, 4 bis, á rua do Riachuelo, 30, brado. (L 23970) O

VENDEM-SE pianos allemães, americanos e francezes, com as maiores vantagens e a maxima garantia, á rua Visconde Itauna, 75; afinações, concertos e compras; chamados pelo teleph. 4953 Norte. Pianos de 700$ até 2:500$000. (L 23947) O

VENDE-SE uma machina Singer, boa e de pouco uso, rua Visconde de Itamaraty 72, casa 2, das 9 da manhã, ás 3 da tardee, Villa Isabel. (L 24487) O

VENDEM-SE 1 mobilia de sala de jantar, fabricação Red-Star, réis 1:300$, outra de visitas, com capas, 350$. Rua Santo Henrique, 150. (L 25260) O

VENDEM-SE cães Fox-Terrier, lindissimos, nascidos sem cauda. Tratar pelo tel. B. Mar 1756. (L 25393) O

VENDE-SE um piano Sponnagel, em perfeito estado. Chaves Faria n. 46, S. Christovão. (L 25351) O

VENDE-SE superior guarnição de canella para quarto de casal, para mudança. Rua 1º de Março n. 117, 1º andar, das 8 ás 10 horas da manhã. (L 25386) O

VENDEM-SE 2 motores de pé com chicote e outro Dorion com caneta angulo recto, em bom uso. Rua 7 de Setembro n. 116, 2º andar, com o Lima, tel. Cent. 6039. (L 25253) O

VENDE-SE uma porta completamente nova (3 corpos). Laranjeiras, 356. B. Mar 1756. (L 25392) O

VENDEM-SE tres cabras por oitenta mil réis, rua Conselheiro Ferraz n. 102, Lins de Vasconcellos. (L 25138) O

VENDEM-SE: 2 boas vitrines. Avenida Henrique Valladares, 35, terreo. Mme. Veiga. (L 24100) O

VENDE-SE bom piano allemão, sem uso, em caixa de carvalho, na côr, a particulares. R. do Rezende, 97. (L 23819) O

VENDE-SE bel [illegible] Crapeau, de concerto, sem defeito, a pessoas de fino gosto, peça de luxo. R. do Rezende, 180. (L [illegible]) O

VENDEM-SE 2 estatuas de bronze, 1m.40 c. de alto, proprias para entrada, varanda e jardim, etc., a pessoas de fino gosto; peças raras e de luxo. R. do Rezende, 180. (L 23819) O

VENDE-SE bom piano allemão, em caixa de carvalho, na côr, cepo de bronze e cordas cruzadas, saido ha dias da Alfandega, a particulares. Largo da Lapa, 106, com d. Guilhermina. (L 23819) O

VENDE-SE muito em conta um bom e bem conservado piano, á rua 24 de Maio n. 20. (L 25446) O

VENDEM-SE 2 fogões de lenha com chaminé; ver e tratar á rua Mauá, 69. (L 25480) O

VENDE-SE, sómente a particular, um dormitorio elegante, novo, 6 peças, réis, 1:000$. Rua D. Anna Nery 342, Rocha. (L 24723) O

VENDE-SE uma elegante mobilia para sala de jantar, estylo Red Star, na côr de acaju', com marmores de côr rosa e prateleiras de crystal, mobilia de muito gosto. Rua Visconde de Itauna, 157. (L 24715) O

VENDEM-SE 10 gallinhas e 2 gallos da raça Rhod, preço de occasião; para ver e tratar á rua São Luiz Gonzaga, 253. São Christovão. (L 25189) O

VENDE-SE magnifico piano allemão, cepo de metal e cordas cruzadas, caixa de côr, peça recommendavel, preço de occasião. Avenida Passos 30, loja de electricidade. (L 24654) O

VENDEM-SE carroças e animaes; trata-se á rua Vera Cruz 27, Cantô do Rio, Nictheroy. (L 25459) O

VENDE-SE hoje, 26, ás 13 horas, no armazem do leiloeiro Ernani, á rua Buenos Aires, um predio á rua Arthur Vargas n. 5, estação da Piedade, com 2 quartos, 2 salas, cozinha e grande quintal, avaliado em réis [illegible] (L 24638) O

VENDE-SE uma roupa viannense, completa e propria para o Carnaval, Rua Haddock Lobo n. 85, sobrado. (L 24624) O

VENDE-SE uma cachorrinha Tenerife, por preço modico. Praia de Santa Luzia, 138. (L 25426) O

VENDEM-SE, juntos ou separadamente, um movel de côr de rosa, laqué, um psyché, duas columnas, uma mesa, duas cadeiras, um manequim, etc. [illegible] (L 25487) O

VENDE-SE um magnifico fogão a gaz, Norte 481, com a sua respectiva installação, á rua Antonio dos Santos, 81. Tijuca. (L 25487) O

TRASPASSES

PENSÃO. Traspassa-se uma á rua da Candelaria, com optimos aposentos. [illegible] (L 24305) P

TRASPASSA-SE ou aluga-se o predio da rua General Pedra n. 399, esquina da rua Luiz Augusto Pinto, [illegible] (L 24720) P

TRASPASSA-SE em boas condições, um armazem de seccos e molhados, [illegible] (L 25422) P

TRASPASSA-SE atelier de costura, [illegible] (L 25046) P

TRASPASSA-SE o 1º andar, serve para familia, escriptorio, dentista e costureira. Praça Tiradentes n. 53, 1º andar. Tratar na rua da frente, das 8 ás 11 e 1 ás 5. (L 25345) P

Achados e perdidos

CASA Campello de Ernesto Campello. Trav. B. Artes n. 5 e Av. Passos 29 A. Perdeu-se a cautela n. 28513 desta casa. (L 25076) Q

CASA CAMPELLO — Avenida Passos 29-A. — Perderam-se as cautelas ns.: 25.227 e 29.799, desta casa. (L 24692) Q

CASA Campello, Avenida Passos, 29-A. Perdeu-se a cautela n. 21541, desta casa. (L 25189) Q

COMPANHIA Aurea Brasileira — Avenida Passos 11. — Perdeu-se a cautela n. 35.532, da secção de penhores desta companhia. (L 2459) Q

DIAS & MOYSE'S — Rua Barbara de Alvarenga n. 14. — Rio de Janeiro. — Perdeu-se a cautela n. .... 115.162, desta casa. (L 25299) Q

J. LIBERAL — Rua Luiz de Camões 60. — Perdeu-se a cautela n. 120.330, desta casa. (L 25451) Q

PERDERAM-SE as apolices de ... 1:000$000 cada uma, de ns. 496.470 a 496.474. Uniformisadas, juro de 5 %, pertencentes a Erminia Teixeira de Siqueira, brasileira, casada com Nestor Sayão Delduque.—Rio de Janeiro 10 de novembro de 1921. (L 18075) Q

PERDEU-SE a cautela n. 26.788, de 1921, da Caixa Economica do Rio de Janeiro. (L 24498) Q

PERDEU-SE a cautela n. 43.478, da casa Vianna, Irmão & Cia., á rua Espirito Santo n. 28. (L 24553) Q

R. CERQUEIRA, 54 rua Luiz de Camões. Perderam-se as cautellas desta casa de ns. 105.529 e 106.107. (L 24306) Q

R. CERQUEIRA — 54, rua Luiz de Camões, 54 — Perdeu-se a cautela desta casa, de n. 109.903. (L 24607) Q

PERDEU-SE uma caderneta, 3ª serie, n. 531.326, da Caixa Economica do Rio de Janeiro. (L 22501) Q

PERDEU-SE a cautela n. 32892 da casa Delvechio & C. á rua Sete de Setembro, 207, ás providencias estão dadas. (L 25180) Q

VIANNA, Irmão & Comp. Rua do Espirito Santo 28 e 30. Perdeu-se a cautela n. 43.867, desta casa. (L 25070) Q

DIVERSOS

ALUGA-SE, na rua 1º de Março, 101, 2º andar, tem cartomante, dá consulta. (L 24734) S

ALUGA-SE uma sala de frente, com pensão, á rua Silva Manoel 62, casa de familia. (L 25529) E

APOSENTO — Precisa-se de um, com entrada completamente independente, proximo do centro. Cartas á redacção deste jornal, a Flaminio. (L 25355) S

ANTES de comprar o remedio aconselhado, saiba o preço na Drogaria André. Sete de Setembro 391. (6215) S

ANTONIO Barbosa, agente de leite em Volta Redonda, a 8 annos atrás. Quem souber informações deste é favor transmitil-a a d. Yayá Nunes, á rua Aristides Lobo, 26. (L 25105) S

ACÇÃO ENTRE AMIGOS — Fica transferida a rifa de um annel de brilhantes, que corria no dia 25 para o dia 10 de dezembro, por motivo de grande prejuizo. (L 25341) S

AVISA-SE ás exmas. familias e ao publico em geral, que comprem colchões só com enchimento de junquinho, que são hygienicos, leves e não fazem pó, e não criam parazitas, encontra-se na rua Barão de S. Felix n. 54. Rua da Carioca n. 68. Rua Archias Cordeiro n. 127, Meyer. Rua Lucidio Lago n. 22. Rua Senador Euzebio n. 152, e rua Goyaz n. 404, Piedade. Rua 24 de Maio n. 92. E. Novo. (L 25343) S

ATTENCION!! Compro dentaduras postiças, usadas ou rotas, de 5$ a 10$ cada dente. Necessito de muitas. M. Dentista. Rua S. José, 41, 10 ás 12 e das 2 ás 5 horas. (L 24271) S

APOLICES municipaes do Estado da Bahia, compram-se, a tratar na rua do Ouvidor n. 50, das 10 ás 11 horas e das 14 ás 17. (L 23878) S

ALERTA!... Liquidação por motivo de mudança, para a rua Senador Dantas 75. Vendem-se abaixo do custo mais 50 %, ternos de casemira fina, de paletot sacco, frack smoking, casaca, de 350$ por 30$, 35$, 40$, 45$, 55$, 65$ 80$, e 150$, e paletot sacco, fracks, smoking, casaca de 180$ por 15$, 20$, 25$, 30$ a 65$, e sobretudos e capas nacionaes e estrangeiras de 220$ por 30, 35, 45$, 50$, 60$, 75$, e 120$, e collletes de casemira e fantasia, de 50$ por 5$, 7, 9$, 10$ a 15$, e ternos de linho de 250$ por 30$! 40$, 55 a 90$; e vestidos finos, de 250$ por 20$, 25$ 30, 40$ a 90$. Liquidação final; rua Evaristo da Veiga 69 e rua S. Luiz Gonzaga 132. (L 23810) S

AUTOMOVEIS — Por preços baratissimos vendem-se tres, quasi novos. Um auto-caminhão 3 tonel. 30 H. P. Benz. Um landaulet, Renault, 35 H P. Uma barata Chandler, 20 H P, quatro cylindros. Cartas para J. Cordovil — Praia Gragoatá n. 19 — Nictheroy. (L 23396) O

COMPRA-SE uma pequena officina de funileiro, ou as ferramentas pertencentes, e um torno para repuxador e os cavessotes, e um motor de 2 cavallos. Quem quizer vender, dirija cartas a esta redacção, a A. W. (L 25477) S

Constipação — Aborta com 3 colheres de Peitoral Marinho — R. 7 de Setembro 186. (6208)

CATARRHO — Peitoral Marinho elimina e desinfecta o pulmão — R. 7 de Setembro. 186. (6208)

COMPRAM-SE moveis, tapetes, louças e tudo que guarneça uma casa. Paga-se bem. Rua V. do Rio Branco, 16. Telephone C. 4553. (L 24404) O

Cofres e machinas

de escrever — Occasiões esplendidas, sempre em stock. Quitanda 156 e 158. (6914)

CAUTELAS do Monte de Soccorro, compra-se e paga-se bem, attende-se a chamados por carta, á H. Gomes, rua Marquez de Sapucahy n. 311. (L 24485) S

COMPRA-SE roupa usada, de homem, paga-se bem. Attende-se a chamados. Rua da Carioca n. 61. (L 23599) S

Casamentos Trata-se dos papeis com rapidez, 20$, todo o processo no civil. — Rua dos Invalidos 66-A. (L 17374) S

COMPRAM-SE machinas Singer e cautelas das mesmas, paga-se bem. Rua da Constituição 58, loja. (L 23571) S

PIANO — Vende-se um optimo piano allemão, Schuedmeyer, proprio para estudo. Rua S. Pedro 118, 1º andar. (L 25496) O

PHARMACIA, 8:000$. Por motivo de molestia vende-se ou admitte-se um socio numa das estações de 1ª classe do suburbio da E. F. C. B. logar de muito futuro; tem grande stock, telephone, consultorio medico e morada para familia. E' a unica no local. Informa-se com o sr. Pacheco Filho, Drogaria, R. Andradas, 43. (L 19300) O

PIANO importante, que custou .... 1:500$ vende-se por 900$. P. Tiradentes n. 39, urgente. (L 23948) O

PENSÃO MAUA' — Av. Gomes Freire 7. — Visitem esta casa, não só pelos preços como tambem pelo bom tratamento. E' dirigida pela familia do proprietario, L. Ramos. (L 24254) S

PHARMACIA — Vende-se uma optima, em magnifico bairro. Trata-se com Chaves. Avenida Rio Branco 138, sobrado. (L 24532) O

CÃO policial de Hamburgo — Vende-se um, trata-se á rua Paysandu' n. 60, até ás 11 horas da manhã. (L 24521) O

CARTOMANTE — D. Maria Emilia, a celebre e 1ª do Brasil e Portugal, consagrada pelo povo como a mais perita, a ultima palavra da cartomancia e em sciencias occultas; as exmas. familias do interior e fóra da cidade, consultas por carta sem a presença das pessoas, unica neste genero, maxima seriedade e rigoroso sigilo; á rua Visconde de Uruguay n. 484 perto das barcas, em Nictheroy, e caixa postal n. 1.688. Rio de Janeiro. (L 25091) S

Copias á machina, e ao duplicador, qualquer trabalho, rapidez, reserva e menor preço; na Escola Universal, Largo da Carioca n. 6, sobrado, Avenida Passos 72, sob., canto da rua Senhor dos Passos 72 e rua do Cattete, 209, sobrado. (L24717)S

Casamentos Trata-se dos papeis, de accordo com as disposições do Codigo Civil— Dr. R. Moreira—Alfandega 90, sob. (L 24146) S

CORAÇÃO, molestias nervosas e coração — CARDIGIA, empregado com muito proveito. Licenciado pelo Departamento Nacional de Saude Publica. Vende-se na Pharmacia Homœopathica de Adolpho Vasconcellos. Rua da Quitanda, 27 e Boulevard 28 de Setembro, 262. (L 24710) S

COMPRAM-SE moveis usados, qualquer quantidade, paga-se bom, decide-se immediatamente, seja qual fôr o valor; não vendam sem ouvir a nossa offerta, á rua Visconde de Itaúna n. 157. Tel. 1.297, Norte. (L 25051) O

1:000$000, fazem-se pequenas hypothecas até a Penha. R. General Camara, 391, Trindade. (L 25369) S

FOLHINHAS GRATIS

Para o anno de 1922, dá-se a todos os freguezes que fizerem compras no valor de 25$000 na acreditada ALFAIATARIA SANTOS DUMONT, a casa mais barateira da capital, e para prova reparem nestes preços.

Paletots de Reps a. . . . 5$
Colletes de fustão branco a 8$
Grande stock de calças de brins: pardos, brancos, beije, xadrez e listados, córte americano, desde 8$ a. . . . . 16$
Calças de cheviots preto e azul e cazemira de pura lã a . . . . 20$
Costumes de diversos brins de côres, feitio á caçador, a. . . . . 25$
Costumes de brim kaki e branco especial a. . . . 35$
Paletots de alpaca superior, forrados, a . . . . 34$
Elegantes ternos de cheviots pretos e azues, e cazemiras de pura lã, a . 60$
Magnificos ternos de Mongol preto e azul a . . . 75$

Stock colossal em cazemiras, cheviots, sarjas, sargelinas, alpacas, flanellas, brins de algodão e de linho, brancos e de côres e kakis, para roupas sob medida, a preços sem competidor.

LUTOS. Faz-se qualquer encommenda sob medida, em 12 horas.

Ternos e vestuarios para meninos e rapazes, feitios chics e preços baratissimos.

ESPECIALIDADE em fardamentos e uniformes para E. F. C. B., CORREIO, CHAUFFEURS e PORTEIROS, executando-se sobre qualquer figurino.

Caso os Srs. freguezes não tenham tempo de vir escolher roupas, ou não queiram ter o incommodo, de vir provar, é só telephonar para C. 5638, que immediatamente mandaremos em casa pessôa habilitada com as amostras do nosso colossal sortimento, aonde poderão escolher á vontade e sem alteração de preço.

ATTENÇÃO!
Estes preços e vantagens, só as offerece a
ALFAIATARIA SANTOS DUMONT
192, R. 7 Setembro, 192
Porteiro fardado de marron
(6371)

COMPRAM-SE moveis e pianos; moveis avulsos e casas mobiliadas, tapetes, louças, crystaes, metaes, cortinas, machinas, cofres, etc., e tudo que represente valor; negocio decidido; chamados á André. Tel. 2211, Central. (L 16526) S

CAMA de casado — Vende-se baratissima, estylo moderno e sem uso. Ver e tratar á travessa Alvaro, 25 (na rua Alvaro, transversal de Barão do Bom Retiro). Engenho Novo. (L. 25216) O

COMPRAM-SE roupas usadas de homem e senhora. Paga-se mais 30 % que noutras casas, rua Evaristo da Veiga 69, e S. Luiz Gonzaga 132. (L 23810) S

COMPRAM-SE roupas usadas, paga-se bem, attende-se a chamados. Telephone Central 3344. (L 23810) S

COFRES, baratissimos de 100$000 para cima, temos alguns de segunda mão, a preços de occasião. Rua de S. Pedro 198. Rio. (L 23708) O

COFRE V. N. de Gaya com segredo e prensa de ferro para copiar. Vendem-se á rua Frei Caneca 8, loja. (L. 23638) O

DINHEIRO — Sobre hypotheca, até 20 contos. Empresta-se na rua do Rosario, 103, 1º, a juros de 10 a 12 %, com o proprio. (L. 25155) S

DINHEIRO — Contra garantias hypothecarias, empresta-se até 15 contos. Rua Assembléa, 8, (Papelaria). (L. 25156) S

DÔR — Desapparece com linimento Marinho. Rua Sete de Setembro n. 186. (6208)

DINHEIRO sob promissorias, penhor mercantil, custas de inventario ou qualquer outra garantia á rua do Rosario 138, sob., das 10 ás 4. (L. 14808) S

DA'-SE — Dinheiro com qualquer garantia, hypothecas, juros 10 %, antichresis, sobre cautelas de penhores, juros de apolices, cauções, etc.; rua S. José 55, 1º andar. (L 24721) S

DA'-SE pensão á mesa e marmita a 120$000 mensaes, á r. Frei Caneca n. 68. (L 24730) S

DINHEIRO — Para hypothecas, (juros modicos), inventarios, promissorias, alugueis, cauções, etc.; com B. Souza. Rua Ourives 13, esquina da do Rosario. (L 24724) S

DA'-SE pensão farta e asseiada. Rua Bambina n. 49. (casa 2.) (L. 24373) S

DINHEIRO — Empresta-se por promissorias, á Avenida Passos 32, 1º andar, sala de frente. (L 24443) S

Este homem por alto preço comprou ovos "fresquinhos". O estado do seu pensamento está bem demonstrado. Unicos distribuidores: JOHN MOORE & Cª. — Rua da Candelaria n. 92. (6967)

Dinheiro para hypothecas, qualquer quantia, a juros modicos; informa J. Pinto, na rua do Rosario, 170, sob. Tel. Norte 2.969. (L24717)S

DINHEIRO a juros desde 8 % ao anno, empresta-se sem intermediarios, sob hypothecas e alugeis de predios, mesmo precisando obras ou pagar impostos. Cartas neste jornal ao sr. Pereira. (L 24598) S

ESCRIVANINHA — Vende-se uma com uso; tem 7 gavetas. Rua Felippe Camarão n. 49, c. V. (L 25523) O

E' preciso vêr os nossos preços. Temos vestidos de seda modernos, desde 50$. Os mais lindos chapéos, desde 10$. Faça hoje mesmo uma visita. Praia Sta. Luzia, 132, ou indague pelo Telephone Cent. 6264. (L 25099) S

ESCREVER á machina, de qualquer marca, á hora, em sala reservada; na Escola Universal. Largo da Carioca, 6, sob. e avenida Passos 72, canto da rua Senhor dos Passos 72 e rua do Cattete 209, sobrado. (L24717)S

Emprestimos — Fazem-se sob inventarios, heranças, hypothecas, alugueis, juros e cauções de apolices; fazem-se obras e pagam-se impostos em atrazo. Custeiam inventarios, subrogações, emancipações. Compram-se terrenos e predios. B. Carmo. rua Rosario. 137, teleph. 6974. Norte. (L 19383) S

FLAUTA Boelm — Vende-se uma com pouco uso. Rua Haddock Lobo n. 429. (L 24280) O

GARAGE Monteiro. Aluga-se para officina mechanica, pintura, caixista, lanterneiro, e grande terreno para deposito de diversos materiaes, á rua dos Cajueiros n. 2, assim como aceita autos caminhões para venda, ou guarda. Preços razoaveis. (L. 24360) S

GALLINHAS, pintos de raça e ovos para reproducção, vendem-se na Ascurra Base Cour. Lad. Ascurra n. 55. (L 14541) O

HENRIQUE TEIXEIRA CAMPOS, morador á rua Bella de S. João. Seraphim de Lacerda pede entregar nesta folha ao sr. Souto a nomeação de guarda jardim que está em sua mão. (L 24448) S

HYPOTHECA — Empresta-se 30 contos, sob um predio no centro da cidade ou muito proximo, com a maxima garantia. N. B. — Não serve suburbios ou morros, na rua Miguel de Frias n. 12, com o sr. Antonio de Almeida. (L 25280) S

IMPOTENCIA — Cura radical pelo methodo de tratamento do dr. William Kartoff. Preço dez mil réis. Escrever ao sr. Uacista Villa rde Mendonça. Caixa Postal 1096. Rio de Janeiro, que será enviado immediatamente. Absoluto sigillo profissional. (L 24253) S

MLLES. DUARTE confeccionam, com muito gosto, graciosos vestidos por modicos preços: em tecidos de algodão, desde 50$; em sedas, desde 150$ e 250$. Acceitam fazendas, executando os vestidos pelo feitio de 25$ a 50$. Rua Gonçalves Dias, 56, 3º andar. (6074) S

MME. Oriental, espirita e clarividente. Rua da Constituição 47, (1º andar). (L 24711) S

MANICURA Mme. PRIBUL

Faz este trabalho com perfeição. Rua Carioca 46, sobrado. Tel. 1480. (L 25503) S

MILAGRES — Todos os soffrimentos moraes ou physicos — atrazos — atrapalhações na vida — doenças — inimizades — casamentos — união — sorte no jogo e loterias — empregos, etc. — *Tudo se consegue* — como por encanto sob o influxo magico dos poderes occultos. Milhares de attestados provam a efficacia de nossos trabalhos. Quer obter a felicidade? envie um enveloppe sellado, já subscriptado com seu nome e endereço a *L. Raphael, Caixa Postal 73, agencia do Braz — São Paulo.* Nota — Só se envia a quem mandar enveloppe prompto para resposta. (6418) S

MOÇO distincto procura pensão em logar soccegado, pouco distante do centro da cidade. Offerta com preços a V. M. O., nesta redacção. (L 24660) S

MACHINAS "Singer", sómente novas, em prestações de 15$ e 20$ mensaes, com direito a 50 lições de bordados, gratis. Esta agencia é a unica que manda a professora á residencia as exmas. freguezas. Vendem-se machinas de mão e de pé, desde 170$ a 420$! Tratar directamente com o representante Alvaro de Souza, é quem offerece sempre mais vantagens. Attende-se a chamados para qualquer parte e tambem se manda mecanico fazer concertos. Deposito: rua Conde de Bomfim 260, Tijuca. Tel. Villa 2228. (L 25288) S

MACHINAS de escrever — Officina e deposito de Underwood, Remington, Royal, Continental, Corona, etc. Fitas e papel carbono, peças, typos e accessorios. R. da Alfandega 137. Tel. N. 3450. E. Magalhães. (L 24584) S

MME. ANTONIETTA faz e reforma qualquer vestido. Perfeição e rapidez. Rua Pedro Americo 4, B. M. 2612. (L 15229) S

MACHINAS Singer, novas, em prestações de 10$, 15$ e 20$000 mensaes. Trocam-se usadas por novas. Compram-se, concertam-se, manda-se mecanico á residencia; dão-se bastidor, chapa e livro de bordar, e dinheiro a prazo. Fazemos grandes descontos. Vendem-se usadas e novas, a 40$, 60$, 80$, 120$, 200$, 250$ e 400$, a dinheiro. A Cotrim & C., rua da Constituição, 58. Tel. Central 4242. (L. 24411) S

MME. VAGUIMAR Participa ás suas amigas e pessoas de amisade que se mudou para a rua Dr. Maia Lacerda n. 53. (L. 25176) S

MARIO. Por teu bem fala-me terça ás dez. Serás feliz. R. (L 25264) S

Naturalizações e casamentos de estrangeiros no Brasil, Tratam-se de accordo com a lei. Dr. R. Moreira; Alfandega 90 (sob.). (L 24145) S

Nevralgia — Em 5 minutos desapparece com Linimento Marinho — R. 7 de Setembro 186. (6208)

PRECISA-SE falar a Antonio N. Lucas, rua Frei Caneca n. 204. (L 25255) S

PRESEPIO. Vende-se um completo proprio para familia de tratamento, ou pessoa de gosto, á rua da Alfandega n. 284, sobrado. (L. 25118) O

PENSÃO — Fornece-se á mesa e a domicilio, na praça Tiradentes 83, 1º andar, por preço modico e sendo de 1ª ordem a cozinheira mineira. (L 24522) S

PRENSA de officina, com balancim, 0,70 de altura. Preço 150$000, rua 13 de Maio 35, sob. Tel. C. 4157. (L 25293) S

PIANOS — Só compra pianos bichados quem quer; peçam catalogos e preços de pianos novos a R. Ferreira & Comp., rua S. Francisco Xavier 388. T. V. 3968. (6066) S

PAGAM-SE impostos, alugueis, recebem-se contas, etc. Trata-se com o sr. Lima. Rua S. José 55, 1º andar. (L 24722) S

SENHORA de boa apparencia, seria e educada, deseja encontrar casa de senhor de posição para governar. E' excusado responder quem não estiver nas condições exigidas. Cartas nesta redacção, A. Etelvina. (L 24775) S

RICOS moveis, dourados, vitrino, antiguidades raras, tapetes, etc., vende pessoa que se retira. Informa-se á rua Belfort Roxo 91, Leme. (L 25344) O

QUEREIS saber o vosso futuro? Comprae o "Mensageiro do Destino". Preço 10$000. S. Pedro 319, sobrado. (L 25470) S

Rheumatismo. Fricciona com linimento Marinho e a dôr cessa — R. 7 de Setembro 186. (6208)

SYPHILIS e consequencias cura radical; injecções INDOLORES, de sua preparação, 606, e 914. Assembléa n. 54: dás 10 ás 21. DR. PEDRO MAGALHÃES (L 24370) S

TOSSES, bronchites, defluxos **BRONCHIGIA,** de grande proveito. Licenciado pelo Departamento Nacional de Saude Publica. Vende-se nas pharmacias homœopathicas de Adolpho Vasconcellos. Rua da Quitanda n. 27. Boulevard 28 de Setembro, 262. (L 24710) S

TERNOS a prestações de 15 a 50$, sob medida, elegantes e economicos. Alfaiataria Veiga. Praça Tiradentes 39. sob., junto á C. Teleph. (L 24549) S

TOSSE — Tome Peitoral Marinho — R. 7 de Setembro 186. (6208)

TINTURARIA Alfaiataria S. Marcos. Executam-se na maior perfeição, todos os trabalhos concernentes á arte. Preços razoaveis, na rua Buenos Aires n. 251, telephone 1055 Norte. (L. 24375) S

TER felicidades nos negocios amor, saude, realizar os vossos desejos. Carta com enveloppe prompto para resposta a mme. C. de Oliveira, para a Chacara dos Andrades n. 25, Nictheroy. (L. 19832) S

ULCERICIDA — Pomada para: Feridas, darthros, eczemas, pelladas, pannos, comichões, frieiras, ulceras, grangrenosas, furunculos, empigens e sarnas — Drogaria Pacheco — Rio. Preço 1$500. (18343) S

UM moço de fina educação, estrang. procura quarto mobil., em cambio de lições de allem., franc. e inglez. Cartas a L. M. N., neste jornal. (L 25522) S

UM sr. deseja encontrar uma moça, até 30 annos, para tomar conta de duas meninas e da casa de seus paes, quem se achar nas condições, é na estação de Cordovil, Estrada de Irajá n. 52, sr. José Vieira. (L. 25111) S

VOSSAS camisas estão com os punhos, peito ou golla, puidos? Levae-as á Avenida Gomes Freire 160, loja, e ellas ficarão novas. Concertos com toda a perfeição e rapidez. (L 24670) S

VIUVA honesta, de fina educação, com 30 e tantos annos, deseja a protecção discreta de senhor respeitavel. Cartas nesta redacção, para E. J. (L 24410) S

VENDEM-SE machinas de costura Singer a prestações de 15$ e 20$ mensaes, a dinheiro, de 60$ até 400$000 mil réis; concertam-se a domicilio; chamados pelo telephone 1679 Norte, na agencia da rua Uruguayana 97. N. B. — Dão-se todos os apparelhos para bordar e entrega-se na primeira prestação. (L 23327) S

VERMES O VERMICIDA CERQUEIRA é o melhor remedio para expellir as lombrigas. Tem effeito suave e infallivel. Vende-se em todas as drogarias e pharmacias. (L 15247)

WAGONETES 0,50. Vendem-se á rua da Constituição n. 71, loja. (L 23955) O

ADVOGADOS

Advogado. Dr. Raymundo Moreira. Adeanta custas. Alfandega 90 sob. (L 24147) S

MEDICOS

Dr. Alvino Aguiar

Pulmões, estomago e rins — Tratamento das anemias, esgotamento nervoso, etc. — Consultorio: rua S. José n. 51, ás 4 horas. Telephone, 5868. Central. Residencia: travessa do Torres 47. Telephone, 4265, Central. (13205)

CLINICA DE SENHORAS — Operações, gonorrhéa e suas complicações. Assembléa 43, 1 ás 2 1/2. Dr. Lemos Duarte. (L 19499) R

Dr. Jorge Murtinho

Medico Homœopatha. — Consultorio: rua S. José 17, das 3 ás 5 da tarde. Residencia: rua da Passagem n. 120. Tel. S. 1679. (L 14088)

VIAS URINARIAS

Cura radical da gonorrhéa aguda e chronica e suas complicações. Assembléa 54, 10 ás 21. Dr. Pedro Magalhães (L 24378) R

606 Superior a 914, e os outros derivados. Uma injecção endovenosa de 606 vale por 5 e 6 de 914, sabendo applicar. Foi a 1ª descoberta de Erlich para syphilis; ainda e sempre será o melhor dos saes de arsenico. Exames completos e tratamento combinado previamente. A clinica do dr. Annibal Varges, á Av. Gomes Freire 99, das 3 ás 5 horas e dispõe de todos os recursos scientificos para o completo tratamento da syphilis adquirida e hereditaria e de todas as suas consequencias. Hora marcada, adquirindo cartão. Tel. Cen. 1202. (L 24398)

DR. A. MONTEIRO — 21 annos de pratica; 6 de estudos na Europa. Consultas gratis, aos pobres, 10 ás 6 da tarde, rua Marechal Floriano 53. Applicação do 914 legitimo allemão. (L 5733) R

Vias urinarias

Cura radical da gonorrhéa, com o desapparecimento da gota militar e dos filamentos. Tratamento da neurasthenia sexual, com o restabelecimento da funcção genital. Dr. Raul Rocha —7 de Setembro 195—2 ás 6. (6223)

DOENÇAS DO ESTOMAGO, INTESTINOS, FIGADO E NERVOSAS — *DR. RENATO DE SOUZA LOPES, professor da Faculdade. Exames e photographias pelos raios X. Tratamento especial da epilepsia R. S. José 39, da 2 ás 5, diariamente. Tel. 5282 C. Res. Rua Voluntarios, 33.* (6…)

DR. TEIXEIRA COIMBRA

Doenças das senhoras, pelle e syphilis. Electricidade, banhos de luz, injecções de 914, massagens vibratorias e raios ultra-violetas. Rua da Carioca 81, das 9 1/2 ás 11 1/2. Tel. C. 2089. (5904)

Dr. Meirelles Coelho

Molestias de senhoras, syphilis, vias urinarias, pulmões e coração. Cons. Av. Mem de Sá n. 11, das 2 ás 5 horas. Teleph., Central, 4927. Res. Mariz e Barros, 412. Teleph., Villa, 4853. (L 24038)

VIAS URINARIAS

Syphilis, molestias venereas e da pelle.
DR. BELMIRO VALVERDE
Da Academia de Medicina
Tratamento rapido e garantido dos estreitamentos da uretra, gonorrheas, cystites, hydrocele e hemorrhoidas. Exame directo da uretra, por apparelhos proprios. Cons.: largo da Carioca, 10, de 1 ás 6. (6213)

DENTISTAS

DR. SILVINO MATTOS reforma e confecciona, em 24 horas, com garantia e a preços razoaveis, dentaduras de vulcanite ou ouro; assim como as concerta por mais quebradas que estejam; na rua 7 de Setembro 231. (L 24697) R

BRIDGES velhos, limalhas, Platina. Ninguem paga melhor que na travessa S. Francisco n. 16, 2º andar. Eduardo. (L 25390) R

COMPRAM-SE canetas para motores de pé; na rua 7 de Setembro 231, sobrado. (L 24696) R

CONSULTORIO electrico dentario. — Aluga-se um, á praça Tiradentes n. 33, 1º andar. (L 23673) R

DENTISTA — Vende-se cadeira Diamond nova, 1:800$. Rua da Carioca, 41, sob. sala da frente. (L. 25139) R

DR. SILVINO MATTOS — Extracções absolutamente sem dôr, a 5$; dentaduras a 5$ cada dente; concertos em dentaduras, a 10$; obturações a 5$; trabalhos garantidos e pagamentos a prestações; á rua 7 de Setembro 231, proximo á praça Tiradentes, Telephone 1.555. Central. (L 24699) R

DENTISTA — Vendem-se: 1 cadeira e um motor, em perfeito estado, barato e urgente. Andradas 46. (L 25034) R

DENTISTA — Dr. Aldo Cunha — Tratamento rapido e garantido, e completamente sem dôr, por preços modicos, faz-se pela technica norte-americana, chapas, bridge-work, e os demais trabalhos. Gabinete com installação electrica moderna. R. Marechal Floriano 55. (L 18731) R

DENTADURAS — Concertam-se, reformam-se e fazem-se novas em horas, com perfeição e garantia; no consultorio do dr. Silvino Mattos; rua Sete de Setembro n. 231. (L 24698) R

DENTISTAS — Vende-se, facilitando-se o pagamento, uma cadeira Ritter, preta, com cuspideira de fonte S. S. W.; peças com poucos dias de uso. Rua Marechal Floriano 16. (L 24661) R

DENTISTAS — Vendem-se: uma cadeira de viagem; um motor chicote; um vulcanizador; um torno pedal; diversos braços combinados, para cadeira; uma mesa e braço e diversas miudezas para dentistas, Rua Marechal Floriano n. 16, 1º. (L 24662) R

DENTISTA — Precisa-se de um diplomado, para trabalhar diariamente. R. dos Andradas 46. (L 24746) D

DENTISTA — Dr. Digno Maia — Rua Marechal Floriano 16, 1º, diariamente das 8 ás 6 da tarde. (L 24465) R

DENTISTA — Vende-se: um motor electrico; 1 esterilizador e 1 encosto. R. Constituição 15, 1º. Das 8 ás 10 e 2 ás 5. (L 25370) R

DENTISTA — *Dr. Argemiro Pinto* (com pratica das escolas de New York, Paris e Londres). Obturações desde 5$. Collocações de dentes desde 15$, etc. R. Sete de Setembro 162. (9402) R

TRABALHOS de prothese dentaria. Perfeitos e rapidos. Rua Sete de Setembro 176, sob. Tel. C. 4790. Preços modicos. (L 24705) R

VENDE-SE, para desoccupar logar, um motor de chicote, novo, em canto 7 e angulo. R. M. Floriano 55, 1º andar. (L. 25117) R

VENDE-SE um motor de S. S. White, de pé, com 2 canetas. Rua da Carioca, 26, 1º andar. (L 24784) R

VENDE-SE, nos suburbios, um gabinete dentario. Tel. Villa 3464, informa. (L 18027)

PARTEIRAS

PARTEIRA diplomada — Mme. Elvira attende em sua residencia, de 1 ás 4. Rua dos Andradas n. 149. Phone Norte 5920. (L 23863)

Mme Palmyra — Res. av. Gomes Freire, 127, sob. Tel. C. 4777. (L 7453) Y

FALTA DE MENSTRUAÇÃO

e collicas Desmenorrhéa, suspensões, regras escassas, a sua cura infallivel com as capsulas Sevenkraut, de Apiol, Sabina e Arruda, são efficazes e garantidas. Drogaria Geraldes, rua Uruguayana n. 142. Pedidos do interior, mais 1$ para porte; caixa, 7$000. Geraldes & C. — Rio. (L 17043) Y

Molestias das **SENHORAS** Partos Tratamento dos abortos e suas consequencias, corrimentos, collicas utero-ovarinas, e regras irregulares e prolongadas. Assembléa n. 54. das 10 ás 18 horas —

DR. PEDRO MAGALHÃES (L 24377) Y

PARTEIRA MASSAGISTA

MME. BRESCIANI

Executa manual ou por electricidade — Especialista em parto e outros trabalhos pertencentes á sua profissão. Attende a qualquer hora. Rua do Cattete n. 288, largo do Machado. Tel. Beira-Mar, 38. (L 15070)

PARTEIRA enfermeira, Mme. Cravo, 8 annos de pratica, faz partos e outros trabalhos pertencentes á sua profissão. Attende em sua residencia, das 10 ás 5, gratis. Rua Fernandes, 19, estação do Engenho Novo. (L 23367) S

UTERO Colicas, falta de regras, dôres nos ovarios, hemorrhagias, corrimentos, visitas dolorosas e irregulares, perturbações da edade critica, doenças uterinas, metrites, inflammações, hysteria, anemias? Usa-se o SEDANTOL, indispensavel ás senhoras de qualquer edade. Nas drogarias e Casa Huber, rua Sete de Setembro, 61. (L 25449) Y

GONORRHEA

e suas complicações. Cura radical por processos seguros e rapidos. — DR. JOÃO ABREU, das 8 ás 19 horas. — Telephone 5803 N — Rua de S. Pedro n. 64. (6216)

Professores e professoras

ARITHM., portug., franc. e preparatorios em geral, para exames e concursos. Ensino rapido e garantido em aulas particulares nocturnas. Preços a partir de 10$. R. Andradas 68, sob. Telephone Norte 12. (L 24750) Z

ANTIGO prof. de tachygraphia lecciona em casas de familias e á rua Theophilo Ottoni 167, 1º andar. (L 25435) Z

TRADUCTOR de francez, inglez e allemão. Prof. Dr. Washington Garcia. R. Carioca 47, sala 5. (L 24475) Z

AULAS particulares de linguas e mathematica, pelo professor dr. Washington Garcia. Rua Carioca 47. (L 24475) Z

DACTYLOGRAPHIA — Ensina-se com teclado coberto, por professora diplomada em machinas Remington diariamente, por 15$ mensaes, só para os que se matricularem durante este mez; 3 vezes por semana 10$ mensaes. Alugam-se machinas a 500 rs. a hora, e acceitam-se trabalhos. Aos alumnos preparados dá-se diploma; rua Sete de Setembro n. 107, 1º andar. ESCOLA URANIA. (L 24048) Z

EXTERNATO MODELO — (Jardim da Infancia e curso primario. O mais moderno e instructivo. R. General Camabarro, 305. (L 25482) Z

Dactylographia por methodo exclusivo e rapido; 10$000 mensaes; curso rapido, 60 lições, 50$; na Escola Universal, largo da Carioca n. 6, sobrado. Telephone Central 3.776. Avenida Passos n. 72, entrada pela rua Senhor dos Passos 72 e rua do Cattete 209 sob. (L24717)Z

ALLEMÃO

Falar e escrever por qualquer methodo. Cartas ao dr. Jayme, rua São Christovão n. 219, (pharmacia). (L 25346)

FRANCEZ PRATICO — Ensina M. DE FOSSEY (francez). Odeon. Sala 8. Teleph. 3982. (L 25056) Z

Centro dos Dactylographos

Organizado exclusivamente para proteger os Dactylographos diplomados no Rio de Janeiro e Estado do Rio. Séde: LARGO DA CARIOCA N. 12, 1 andar. — Expediente das 8 ás 22 horas. (L 24772)

INGLEZ — Mr. Rodger *americano,* ensina este idioma por preço modico; á rua da Alfandega **199**, sob. Tel., Norte, 4657. (L 24015) Z

LECCIONA-SE piano, pelo programma do I. N. de Musica, por modicos preços. R. do Mattoso 242. (L 24451) Z

LIVRO das cartas e requerimentos por A. Barreto, 300 modelos sobre todos os assumptos, inclusive cartas de amor, parabens, pezames, convite, desculpas offerecimentos, cartas commerciaes e requerimentos gramaticalmente é a obra mais correcta que se tem publicado no Brasil, 300 pgs. 3$. Pelo correio mais 400 réis. Pedidos ás principaes livrarias. (L. 16422) Z

MACHINAS DE ESCREVER 500 RÉIS A HORA

Alugam-se
Largo da Carioca, 12, 1º and.
Expediente das 8 ás 22.
(L 24772)

NA rua da Quitanda 72, 2º, não em curso, prof. portuguez ensina, depressa, até a edosos e principiantes, portuguez até Camões (analyse logica, redacção de cartas, descripções, etc.), francez, arithmetica, geographia, etc. (L 25519) Z

OLIVEIRA SA', laureado pelo Collegio Militar, prepara candidatos ao mesmo collegio. Pagamento adeantado. Aulas de Portuguez, arithmetica e algebra. Rua Bom Retiro 59, E. Novo. (L 25490) Z

PIANOS, afinam-se por 10$000, e concertos baratissimos, recebem-se chamados na rua Acre 81, sobrado, telephone Norte 6081, e na avenida Suburbana 2300. (L. 25097) Z

PROFESSOR Barbosa, lecciona portuguez, francez e arithmetica, a preços modicos. Rua da Alfandega n. 799. Telephone Norte 4657. (L 24016) Z

PROFESSORA ensina a fazer A jour em qualquer machina, em uma só lição, preço 3$000. Lecciona-se plissé, bordado em alto relevo e bico de penna. Chapéos e tomam-se encommendas, á rua da Constituição 52, sob. Tel. C. 1847. (L. 25087) Z

PROFESSORA portugueza — Ensina com paciencia, portuguez, arithmetica, etc., estando a alumna só com ella; na rua da Quitanda 72, 2º. (L 25519) Z

PROFESSORA de piano, diplomada pelo Instituto de Musica, lecciona a preços modicos. Tel. Norte 4833. (L 24562) Z

PRATICA COMMERCIAL E BANCARIA. Arithmetica, calculo, cambio, escript. mercantil, correspondencia, tachygraphia e dactylographia. Escola "Velox". Largo de S. Francisco, 16, 1º andar. (L 23932) Z

PROFESSOR de violão, bandolim, theorico e pratico. Rua Barão de Ubá, 73, casa 7. (L 19881) Z

Tachygraphia — Ensino por methodo exclusivo e rapido, com direito ao diploma; na Escola Universal, largo da Carioca, 6, sob., avenida Passos 72, entrada pela rua Senhor dos Passos 72 e rua do Cattete 209. (L24717)Z

VIOLINO, piano e bandolim. Professor: rua Didimo XXXI (Villa Ruy Barbosa). (L 15738) Z

Cachorros policiaes

Legitimos, das raças Belga preto e Allemão, vendem-se filhotes com tres mezes, na Avenida Pedro Ivo n. 119, S. Christovão. (L 24486)

CASA MOBILADA

Aluga-se uma casa moderna com todas as commodidades para familia decente, com piano, jardim e terreno; na rua Maria Eugenia n. 39, Jardim Zoologico. (L 24477)

Lulu' da Pomerania

Gratifica-se a quem entregar um branco, no Boulevard Vinte e Oito de Setembro n. 318. Telephone V. 571. (L 24468)

Copacabana

Vende-se um bom terreno na Rua Domingos Ferreira, todo murado, com 15,m. de frente, 17,m.60 de fundos e 45,m. de comprimento. Fica situado nos fundos do Cinema Americano, com magnifica vista para o mar. Informa-se na Casa Ingleza, á Rua do Ouvidor n. 131. (L 2534)

VIGOR CAPILAR MORGADO

Extingue a caspa em duas applicações, escurece os cabellos. A' venda em perfumarias, pharmacias e drogarias. Deposito, rua Uruguayana 66. (L 25391)

Alvear Pensão

Magnificas salas ricamente mobiladas — Cozinha de primeira ordem — Banhos quentes e frios, para familias e cavalheiros de tratamento — Rua do Riachuelo n. 136. (L 24555)

Quarto na Praia de Botafogo

Aluga-se a casal, um quarto na praia de Botafogo. Pede-se referencias. — Telephone 1786. (L 25273)

CAIXAS D'AGUA

De cimento armado, vendem-se de 1200 litros a 150$000, de 600 a 80$. Praia do Caju' 68. Tel. Villa 199. (L 14127)

ZU VERKAUFEN

10 Stühle mit Rohrgeflecht, 1 Sofa, 1 Kleiderstander, 1 Wascheschrank. Gut erhalten. Rua Itapiru' n. 397. (L 25153)

BARATA

Vende-se uma do acreditado fabricante francez LE ZEBRE, com quatro cylindros, seis cavallos, completamente reformada e pintada de novo, tendo pneus novos. E' muito economica e bonita. Tambem se troca por outro automovel maior. Ver na garage Filpo, Petropolis, onde se trata com H. Cunha, Avenida 15 de Novembro 300. (L 25271)

RAPAZ

para limpeza, precisa-se á rua do Passeio n. 54. (L 24455)

PEDREIROS

Precisam-se de pedreiros na obra á rua Soares Cabral n. 80, proximo ao Fluminense Foot-Ball Club. (L 25263)

Telhas do Paraná

Typo Marselha, superiores, a 370$ o milheiro cif Rio. Pedidos ao dr. Piedade, rua Sete de Setembro n. 68, 2º andar. (L 25320)

Gabinete dentario

Aluga-se na rua Vinte e Quatro de Maio 166, estação do Riachuelo. (L 25373)

Casa em Botafogo

Aluga-se a familia de tratamento e que dê referencias, o primeiro andar de um predio na praia de Botafogo, com quatro quartos, banhos quentes e frios, etc. Telephone Sul n. 1786. (L 25270)

PREDIO NOVO

Aluga-se confortavel predio acabado de construir, á rua Barão de Mesquita n. 451, tendo seis bons quartos, tres salas e demais dependencias, em dois pavimentos. As chaves se acham no n. 453 e trata-se na rua Municipal 8. (L 25378)

AVISOS MARITIMOS

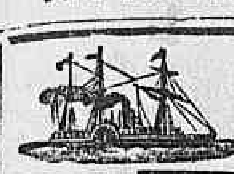

Linha Lamport & Holt

O PAQUETE

HOLBEIN

SAIRA' NO DIA 5 DE DEZEMBRO PARA

LEIXÕES

Este paquete foi expressamente construido para transporte de passageiros de terceira classe, em camarotes com duas, quatro e seis camas.

PREÇO DA PASSAGEM EM 3ª CLASSE RS. 360$000

Para passagens e outras informações, tratar com

Lamport & Holt, Ltd.

AVENIDA RIO BRANCO, 21, 23

Telephone, Norte, 6671 Carga, Norte 47. (8340)

COMPANHIAS FRANCEZAS DE NAVEGAÇÃO

Sud-Atlantique e Chargeurs Réunis

Serviço de Passageiros

O PAQUETE

MASSILIA

Esperado do Prata em 3 de Dezembro, sairá para: **Lisboa, Vigo e Bordeaux** no mesmo dia.

(Chegada em Lisbôa no dia 14).

Camarotes de luxo, 1ª, 2ª e intermediaria. Passagens de 3ª classe (preço Rs. 380$000 mais os impostos.

AGENTE GERAL:

G. COATALEM

11 e 13 - Avenida Rio Branco

TELEPHONE NORTE 6207 — CAIXA POSTAL 346 (6937)

Companhia de Navegação Lloyd Brasileiro

LINHA BELÉM AO R. GRANDE

"BAHIA" sairá no dia 30 do corrente, ás 10 horas, para Victoria, Bahia, Maceió, Recife, Cabedello, Natal, Ceará, Maranhão e Pará.

LINHA RIO A MANAOS

"FLORIANOPOLIS" sairá no dia 10 de dezembro, ás 10 horas, para Victoria, Bahia, Maceió, Recife, Cabedello, Natal, Ceará, Tutoya, Maranhão, Pará, Santarém, Obidos, Parintins, Itacoatiara e Manáos.

LINHA RIO A MONTEVIDÉO

"RUY BARBOSA" sairá no dia 7 de dezembro, ás 10 horas para Santos, Paranaguá, Antonina, São Francisco, Itajahy, Florianopolis, Rio Grande e Montevidéo.

LINHA AMERICANA

O magnifico paquete "AVARÉ", sairá hoje, 26 do corrente, ás 14 horas, para Nova York, escalando em Bahia e Recife.

LINHA NORTE DA EUROPA

"CUYABA" sairá no dia 30 do corrente, ás 14 horas, para Bahia, Recife, Madeira, Lisboa, Leixões, Plymouth, Havre, Antuerpia e Hamburgo.

LINHA DE SERGIPE

"PRUDENTE DE MORAES" sairá no dia 4 de dezembro, ás 9 horas, para Caravellas, P. Arcia, Cannavieiras, Ilhéos e Bahia. (8385)

PILULAS VIRTUOSAS

Curam em poucos dias a molestia do estomago, figado ou intestinos. Estas pilulas, além de tonicas são indicadas nas dyspepsias, prisões de ventre, molestias do figado, bexiga, rins, nauseas, flatulencias, máo estar, etc. São um poderoso digestivo e regularisador das secreções gastro-intestinaes. A' venda em todas as pharmacias. Vidro 1$500, pelo correio, 1$700. Depositarios: Drogaria VICTOR RUFFIER & C., rua S. Pedro, 128 — Rio de Janeiro. (4694)

TIJOLO

Tijolo grande, para construcção, vantajoso pela rapidez no andamento da obra e pela economia na mão de obra. Artigo superior, de tabatinga, a preços vantajosos, com o constructor A. Gillet, rua Rodrigo Silva 8, sobrado. (6426)

PREDIOS

Alugam-se tres esplendidos predios, acabados de construir, á Travessa do Mosqueiro ns. 4, 6 e 10; trata-se na Secretaria da Ordem de São Francisco de Paula. (6421)

COQUELUCHE

O unico remedio para a sua cura é a COQUELUCHINA. Em todas as drogarias. (K 12988)

Liquidação de Stock

CLAYTON OLSBURGH & C.ª, á rua da Alfandega n. 108, liquidam durante 30 dias COM GRANDE ABATIMENTO, seu stock de armarinho, alpercatas, pertences para sapateiros, machinismos para calçado, brim de linho e de algodão, cazemiras inglezas, velludos, meias, suspensorios, calçado de borracha, 3.000 duzias de pares de chinellos, sandalias e alpercatas. (10478)

Acto espontaneo

O illustre professor dr. F. Valentin e sua gentilissima esposa, tiveram a bondade de enviar a carta abaixo ao dr. Ferreira de Araujo, sobre o *Pó Pelotense*:

"Pelotas, 14 de agosto de 1917 — Caro amigo e collega — Enthusiasmados pelos excellentes e quasi maravilhosos resultados do vosso *Pó Pelotense*, eu e minha mulher consideramos um dever vir vos agradecer ter lançado no commercio vosso excellente remedio. Nossa filhinha que soffria de uma eczema rebelde nas nadegas (assaduras), foi curada em 48 horas pelo *Pó Pelotense* e, desde que o applicamos com regularidade, a pequenina nunca mais teve a menor irritação. E' inutil dizer que aconselhamos a todos os parentes empregar já como preventivo este pó bemfazejo desde o primeiro dia do nascimento para evitar qualquer irritação, já, com maioria de razão, para curar em caso de necessidade.

Particularmente, vos faço notar que é absolutamente contra meus principios dar certificados para remedios e que este é o primeiro que sae de minha penna. Mas os beneficios do PO' PELOTENSE á nossa querida filhinha nos agradaram por tal fórma que ao escrevermos estas linhas é para nós um dever e vos pedimos de acceitar este attestado espontaneo como um franco testemunho de nosso reconhecimento.

Dos amigos dedicados, *Lia Sá Valentin, dr. Francis Valentin.*

Nas assaduras sob os seios, nas dobras da pelle do ventre, etc., das senhoras e molestias analogas o effeito do PO' PELOTENSE é rapido e radical. Lêr e seguir á risca a bulla. (1234)

Formi - Kola

Formula de J. RODRIGUES

Empregado com successo em todos os casos em que o organismo se sente enfraquecido por doenças ou excessos de qualquer natureza.

Os convalescentes recuperarão as forças rapidamente, sentindo a volta da saude e o bem estar.

Utilissimo a todos que se dedicam aos SPORTS, bem como aos estudantes e aos que trabalham mentalmente durante muitas horas, e nos casos de neurasthenia, depressão nervosa com preoccupações de espirito, etc.

A' venda em todas as pharmacias e drogarias. Deposito DROGARIA RODRIGUES — Rua Gonçalves Dias, 41. Tel. C. 3061. (6366)

XAROPE PEITORAL

— DE —

ANGICO COMPOSTO

CURA *Tosses, Bronchites Agudas* ou *Chronicas, Catarrhos, Constipações, Influenza, Asthma, Coqueluche, Defluxo*, etc.

Vende-se em todas as Pharmacias e Drogarias. — Deposito: *Pharmacia Bragantina* — Rua Uruguayana, 105. (5468)

MOLESTIAS DOS RINS E DO CORAÇÃO

Use o TONICARDIUM, tonico dos rins e do coração; limpa a bexiga, desinflama os rins [illegible], areias, colicas renaes, augmenta as urinas. Tira as inchações dos pés e rosto, pela manhã, hydropsia com cansaço, falta de ar, palpitações [illegible] sobre o coração, asthma, bronchite asthmatica, arterio-sclerose; remedio indispensavel a todas as pessoas edosas. Em todas as drogarias e na Casa Huber, rua Sete de Setembro n. 65; Drogaria Rodrigues, rua Gonçalves Dias n. 59; Drogaria Pacheco, rua dos Andradas n. 43, e Drogaria Baptista. (L 25447)

Quer ganhar sempre na loteria?

A Astrologia offerece-lhe hoje a RIQUEZA. Aproveite-a sem demora e conseguirá FORTUNA - FELICIDADE. Orientando-me pela data do nascimento de cada pessoa, descobri o modo seguro que, com minhas experiencias, todos podem ganhar na loteria sem perder uma só vez.

Milhares de attestados provam as minhas palavras. Mande seu endereço e 500 réis em sellos para enviar-lhe GRATIS "O Segredo da Fortuna".

Endereço: Sr. P. TONG. — Calle ALSINA N. 1591. SAN FERNANDO. (B. Aires) — Republica Argentina. (8390)

O BOM FUMADOR não quer mais fumar outro PAPEL DE CIGARROS do que o de BRAUNSTEIN frères — PARIS

Fornecedores do Estado Francez e das principaes fabricas brasileiras

Zig-Zag

para PAPEL de CIGARROS em RESMAS e BOBINAS

Fora de Concurso: LONDRES 1908 — TURIN 1911

FUMADORES, Exijam em todas as tabacarias o Zig-Zag (2193)

OURO E PLATINA

Compra-se na COOPERATIVA ESPERANÇA

CLUBS DE JOIAS, ternos sob medida e muitos outros artigos. Acceita agentes, dá optima commissão — Peçam prospectos. RICARDO AUGUSTO BIATO — R. Andradas, 79 — Rio. (5919)

DEPOIS DA GRIPPE, STENOLINO!

Na influenza e as suas complicações, deve ser usado para tonificar o organismo e readquirir as forças perdidas, curar o pulmão, das bronchites de máo caracter, tosses rebeldes, desanimo, escarros de sangue, inapetencia, debilidade geral, magreza. Nas drogarias: Casa Huber, rua Sete de Setembro n. 61; Campos Heitor, rua Uruguayana, 35 e Pharmacia Figueiredo, rua da Carioca n. 33 e Silva Gomes & C.ª, rua 1º de Março n. 149; Drogaria Pacheco. (L 25448)

Pensão Buenos Aires

Alugam-se magnificos quartos e salas a familias e cavalheiros e acceitam-se pensionistas. (L 24110)

10 BALANCÉ

diversos tamanhos; um automatico para sapateiro. Vende-se, praça da Republica 195. (6461)

Magnetos e Velas "BOSCH"

Legitimos allemães. Sortimento completo

Agentes geraes para o Brazil:

STEINBERG & Cia.

RIO DE JANEIRO — Avenida Rio Branco 33

S. PAULO — Rua Barão de Itapetininga, 2. (7555)

Camas metallicas artisticas com enxergões de molas

Liquidam-se de casal, solteiro e creanças, por preço muito abaixo do custo. Grande conveniencia para hoteis ou pensões. Armam-se muito facilmente. Vendem-se das 12 ás 2 horas da tarde á rua das Marrecas 40 (fabrica). (L 24223)

MEDICO

De longa pratica, dispondo de tempo, acceita dar consultas em pharmacia de grande movimento, mediante ajuste previo. Medicina em geral, applicações endovenosas, pequena cirurgia e partos. Cartas a J. C. nesta redacção. (L 25129)

INVERNADAS

Aluga-se perto Belem (E. F. C. B.) optimas pastagens cercadas e divididas para qualquer quantidade, até 2.000 cabeças. Condições vantajosas. Dirigir-se á rua Barão de S. Francisco 385, Villa Isabel. Telephone Villa 780. (L 23687)

PRAIA HOTEL

Praia do Flamengo, 12

NOVO PROPRIETARIO

Apartamentos e quartos com conforto, para familias e cavalheiros. Boa cozinha, salões e jardim. Preços modicos. (L. 19024)

Pendulas Carrilhão

Suissas, bella musica, preços de atacado, sobrado da CASA GUARANY, rua dos Ourives n. 36. (L 23538)

Machina para ponto á jour Singer

Machinas para plissé SINGER, quasi novas, vendem-se. Caixa postal n. 2127. (L 25074)

Novo tratamento da Syphilis e da Tuberculose

(PARA ADULTOS E CREANÇAS) Dr. ED. GAILLARD — Rua da Quitanda n. 10, das 4 ás 6 horas. (L 23509)

Fabrica de papelão

Rua Conselheiro Olegario 119

Telephone Villa 934 (5568)

VELAS "BOSCH"

Legitimas Allemãs

NOVO PREÇO - Rs. 5$000

Depositarios geraes para o Brasil

Steinberg & Cia.

Avenida Rio Branco, 31-33

Caixa Postal 1281 (10477

DR. ABEL BOTELHO

Da Universidade de Coimbra e da Faculdade de Medicina do Rio de Janeiro. Ex-interno do Sanatorio da Guarda (tuberculose pulmonar). Assembléa 63, ás 12 1/2 horas. — Telephone, Central, 3.111. (L 24113)

TIJOLOS

Superior e barato. Caixa postal 2127. (L 25074)

AUTO

allemão, em bom estado, vende-se por 5:000$000. Caixa postal n. 2127. (L 25074)

PENSÃO SUL-AMERICA

PROXIMO AO BANHO DE MAR

Com excellentes accommodações para familia e cavalheiros, cozinha de primeira ordem, na rua Senador Vergueiro n. 113. (L 23728)

GAVEA

No melhor ponto deste bairro aluga-se, em centro de grande terreno, um confortavel palacete, ainda não habitado, proprio para familia de alto tratamento, com cinco salas, oito grandes quartos e demais accommodações. Trata-se á rua Marechal Floriano Peixoto n. 16, sobrado, sala 1, das 9 ás 11 horas e de 1 ás 4 horas. (L 24075)

EXCITAÇÕES NERVOSAS

DÔRES, ENXAQUECAS, INSOMNIA, VERTIGENS, PALPITAÇÕES, CONVULSÕES das CRIANÇAS e todas as MOLESTIAS NERVOSAS ALLIVIADAS E [illegible] pelo

TRIBROMURETO de A. GIGON

Em pó inalteravel, instantaneamente soluvel no momento de tomal-o n'um liquido qualquer (infusão de tilia, agua assucarada, etc.)

Dosagem facil, conservação indefinida.

Phie do Dr GIGON, 7, R. Coq-Héron, Paris — e em todas as Pharmacias. (2203)

PETROPOLIS

PREÇO DE OCCASIÃO

Vende-se uma excellente vivenda á rua Henrique Dias n. 740, no Retiro. O predio tem cinco quartos, duas salas, cozinha, despensa, banheiro, varanda na frente, installações sanitarias e electricas. Tem ao lado um chalet forrado e assoalhado e com luz electrica. Trata-se na mesma com o proprietario ou na cidade de Petropolis, á rua Primeiro de Março n. 249, com o tenente Queiroz. Pode ser visitada em qualquer dia e hora. (L 23682)

Terreno em Petropolis

Vende-se um com tres casas e mais de 100000 metros quadrados, com bastante agua, situado á Estrada do Bingen, por 80:000$000. Tratar á rua 15 de Novembro 671 — Petropolis. (L 23698)

Saibam Todos !?!...

Que os doces da marca ESTRELLA e as POLPAS DE TAMARINDO da fabrica a vapor ESTRELLA DO ORIENTE, são os melhores!?!... Encontram-se em toda parte!!!... Deposito geral, rua dos Andradas 36, 1º andar (Rio). (L 16243)

VENDEM-SE

duas cantoneiras legitimas para brinquedos, cinco esculpturas de madeira representando a Santa Familia, diversas malas para viagem, globos para electricidade, grandes e pequenas cortinas de damasco e um aquecedor novo a gaz para banhos, á rua Bom Pastor n. 88, Bonde de Fabrica. (L 23460)

LOTERIAS

Loterias do Estado do Rio de Janeiro

Resumo dos premios da extracção de 25 do corrente:

53.199 (Capital) . .	20:000$000
79.845	3:000$000
97.738	2:000$000
33.066	1:000$000
13.136	1:000$000

PREMIOS DE 500$000

17926 89060 36378 8487

PREMIOS DE 200$000

26480 74823 76409 29494 36704
71113 66537 99609 25056 92367

PREMIOS DE 100$000

33500 47965 92172 24714 20886
50651 51587 9738 49199 30932
59248 87763 44879 2554 28424
93581 3395 20900 56800 91511
19123 45876 79611 13038 54670
88845 68904 91960 58317 42388
70581 2374 17527 13471

APPROXIMAÇÕES

53198 e 53200 . . .	150$000
79844 e 79846 . . .	100$000
97737 e 97739 . . .	100$000

DEZENAS

53191 a 53200 . . .	50$000
79841 a 79850 . . .	40$000
97731 a 97740 . . .	40$000

Todos os numeros terminados em 199 têm 20$; em 845 têm 15$; em 738 têm 15$; em 9 têm 2$; exceptuando-se os terminados em 99 que têm 4$000.

Loteria do Estado do Rio Grande do Sul

Resumo dos premios da extracção de 24 do corrente:

2.376 (Estrella) . .	100:000$000
18.553 (Curityba) . .	10:000$000
15.160 (P. Alegre) .	4:000$000
9.475	2:000$000

Loteria do Estado de Santa Catharina

Sabe-se por telegramma: extracção de 25 do corrente:

6.674 (Rio)	25:000$000
6.600 (Rio)	2:500$000
7.934 (Rio)	2:000$000
15.340 (Rio)	1:500$000
9.223 (Florianopolis)	1:000$000

Companhia de Loterias Nacionaes do Brasil

Extracções publicas sob a fiscalização do Governo Federal, ás 2 1/2 horas e aos sabbados ás 3 horas, á rua Visconde de Itaborahy, 45

HOJE A'S 3 HORAS DA TARDE 309 — 160ª **HOJE**

50:000$000

POR 4$000, EM QUINTOS

LOTERIA DO ESTADO DE PERNAMBUCO DEPOIS DE AMANHÃ 2ª — 25ª

20:000$ Por 1$600, em meios

Terça-feira, 29 do corrente 360 — 108ª

20:000$000 Por $800 em inteiros

Sabbado, 24 de Dezembro

A'S 3 HORAS DA TARDE

GRANDE E EXTRAORDINARIA LOTERIA DO NATAL

— NOVO PLANO — 365 — 1ª

SO' JOGAM 30.000 BILHETES

500:000$000

POR 88$000, EM VIGESIMOS

Este importante plano além do premio maior distribue mais: 1 de 100:000$, 1 de 50:000$, 3 de 10:000$, 10 de 5:000$, 30 de 2:000$, 70 de 1:000$000 e 140 de 500$000.

Os bilhetes para essas loterias acham-se á venda na séde da companhia á rua 1º de Março 88.

NAZARETH & C.ª AGENCIA GERAL DE LOTERIAS RUA DO OUVIDOR, 94

Os pedidos do interior serão remettidos com antecedencia e devem vir acompanhados de mais 900 réis para o porte do Correio — Pagam-se todos os premios da Loteria Federal. (18310)

Casa Guimarães - Loterias — Remessas para o interior, com a maxima promptidão. Dirigir pedidos a F. Guimarães — Rosario 71. cx. 1273. (6668)

Loteria Esperança

EXTRACÇÃO DEPOIS DE AMANHÃ

40:000$000 por 2$000

GRANDE LOTERIA PARA O NATAL

500:000$000

Por 25$000

Extracção em 22 de Dezembro

Os bilhetes encontram-se á venda em todas as casas de Loterias. — Remettem-se bilhetes para o interior. — Os pedidos devem ser dirigidos a Gustavo. R. Samico. — Caixa Postal 230, Rio de Janeiro. (L. 24690)

RAIOS X

Consulta com exame pelos Raios X, 25$000, para o diagnostico e tratamento das doenças do estomago, intestinos, figado, pulmões, coração, rins, ossos, etc. — Photographias, 60$000. — DR. JORGE A. FRANCO, 15, Largo da Carioca, das 2 ás 5, todos os dias. Tel.: C. 3128. (6221)

BRILHANTES 1:000$000 kte.

Ouro m., 4$000; prata de 60 a 300 réis; platina 25$000. A JOALHERIA PARIS paga 50% mais que outra casa. URUGUAYANA, 41. (L 24703)

SORET

"Experimente 'Sorêt' e veja como é maravilhoso para a impotencia!

DIFFERENTE dos outros tratamentos, "Elixir Sorêt" age directamente sobre os nervos, fornece-lhes uma notavel força natural, e reconstitue todas as funcções do corpo. Os seus resultados são notaveis em homens e mulheres, para Impotencia, Debilidade Genital, Neurasthenia, Cachexia Organica, Esgotamento Mental e Physico, Insomnia, Fastio, Nervoso, etc. Os ingredientes são inteiramente inoffensivos. Approvado pela Directoria da Saúde Publica do Brazil. Fabricado por Jean Rousseau & Co. Paris, Londres, Chicago. Vendido em todas as pharmacias e drogarias. Cuidado com imitações! (3796)

AOS RHEUMATICOS

O sr. F. R. Barreto, conceituado negociante á rua dos Coqueiros estava entrevado na cama desde dezembro, com terrivel rheumatismo. A conselho de seu medico, usou o afamado Rob de Summa Salsado de Alfredo de Carvalho. Com tres frascos apenas já tomou conta do seu negocio. E, como este caso conta o Rob de Summa milhares. A' venda nas boas pharmacias e drogarias. Deposito: Primeiro de Março n. 10, Alfredo de Carvalho & C. (12725)

GONORRHENO

Unico que cura qualquer gonorrhéa e os corrimentos: para homens e senhoras. A qualquer freguez que comprar o "GONORRHENO" no deposito — rua General Pedra n. 88, Pharmacia, restitue-se a mesma quantia quando falhar a cura radical, o que é impossivel. Vidro, 3$000. Pelo Correio, 5$000. (L 24747)

ANNUNCIO SEMANAL DA

The Dental Mfg. Co. (Brazil) Ltd.

Largo da Carioca 11 - RIO DE JANEIRO - Caixa Postal 1024

FOSSILINE

CIMENTO HOMOGENEO APERFEIÇOADO (OXIPHOSPHATO)

Cimento Fossiline

Este cimento acha-se já á venda ha cerca de 40 annos e, até agora, é tido como dos melhores no genero.

Mistura-se com facilidade, a duração de sua seccagem póde ser regularizada e endurece fórte, densa e inalteravelmente; refractario á humidade, á acção da saliva e dos acidos buccaes; toma um bello polimento que se assemelha á verdadeira côr dos dentes naturaes; adhere tenazmente ás paredes da cavidade; resiste a um longo tempo de uso constante; antiseptico e não é irritante nem conductivo.

Fabricado em 8 côres que são: 1, amarello escuro — 2, amarello médio — 3, amarello claro — 4, cinzento perola-claro — 5, cinzento perola — 6, cinzento — 7, castanho — 8, rosa.

Como material de obturação o CIMENTO FOSSILINE HOMOGENEO é ainda recommendado de modo particular para a fixação de corôas e pontes devido á sua alta qualidade de retenção e de resistencia ao esforço e ao attrito produzido pela mastigação.

Segue-se o extracto de uma das muitas cartas recebidas por THE DENTAL MANUFACTURING Co., LTD., de Londres, Inglaterra:

"Faço uso do Fossiline nestes ultimos 7 annos, para trabalhos de corôas e pontes, em preferencia a qualquer outro cimento. Tenho removido pontes collocadas ha 15 ou 16 annos, encontrando o cimento em perfeitas condições. Estou, portanto, muito satisfeito com o vosso Cimento Fossiline Homogeneo."

MODO DE MANIPULAR

Colloca-se sobre uma placa de vidro ou porcellana a quantidade de pó necessaria de accôrdo com o trabalho a executar, e em frente ao pó põem-se as gottas de liquido; mistura-se então ao liquido uma quarta parte do pó e espatula-se bastante até formar um crême macio. Deve-se em seguida addicionar outra porção tomando-se eguaes precauções, e assim por deante até que se tenha misturado todo o pó e de maneira que não fique secco [illegible]. O resultado será uma pasta macia e de grande adhesividade. Deve-se ter em mente não pôr em excesso o liquido na occasião de misturar.

AVISO IMPORTANTE

Como precaução recommendamos a:

Conservar os vidros bem arrolhados;

Não misturar nenhuma substancia metallica no liquido;

Não deixar cahir pó dentro do vidro de liquido;

Usar uma placa de vidro ou porcellana e uma espatula de osso ou nickel — nunca de aço — uma e outra bem limpas.

Quanto mais fria a placa e o liquido tanto mais demorado será o endurecimento. Deve-se evitar a humidade, logo depois de feita, tenha contacto com a saliva, usando para forral-a conseguintemente a borracha lençol ou uma camada de verniz.

PREÇO: Caixa, 10$000.

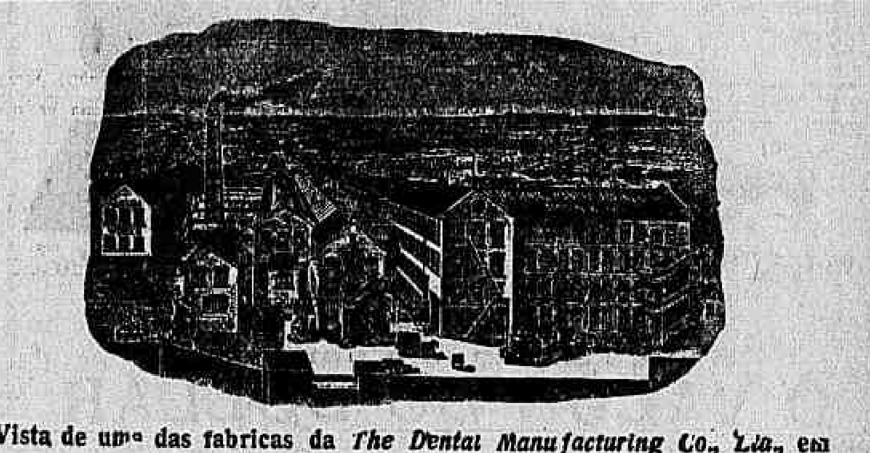

Vista de uma das fabricas da *The Dental Manufacturing Co., Ltd.*, em Barnet, nas proximidades de Londres.

Não deixe de ler o nosso annuncio no proximo sabbado.

NOTA — Acceitamos propostas para representação, de preferencia de casas dentarias, pharmacias ou ourivesarias, nas localidades onde esta Companhia ainda não esteja representada.

Os nossos viajantes estão percorrendo as principaes cidades do Paiz, com o fim especial de fazerem demonstrações praticas dos nossos productos. (6329)

RODA DA FORTUNA

0481 0602

8017 5093

A Real	237-10
A Mineira . .	563-16
A Preferida .	614- 4
A Fortuna . .	713- 4
Americana .	186-22

(L 24738)

Internacional .	380
Rio Douro	652

Rio, 25-11-921. (L 24686)

Auxiliadora . .	3839
Segurança . . .	4259

25-11-921. (L 24763)

Alliança	395
Mina de Ouro . .	478

(L 24729)

Nova Mineira

A	862
M	278
R	250

Nova Suburbana

A	725
M	566
R	477

LEALDADE

A	143
M	446
R	397

(L 24711)

FLUMINENSE. . .	846
OPERARIA. . . .	549
NOITE.	009
CARIDADE. . . .	071

Nictheroy, 25—11—921 (L 24719) V. P.

PAULISTANA 503

26-11-921. — R. G. & Cia. (L 24676)

GARANTIA 382

Rio, 25-11-921. — J. C. (L 24680)

HAMBURGUEZA 773-19

Rio, 25-11-921. (L 24685)

HORA.	028
REAL.	822
ESPERANÇA. . .	669

O. M. & Cia. (L 24704)

POPULAR 459

L. C. 10. (L 24678)

A' MARAVILHA 102 516 363 (L 24741)

A Portugueza 469

Rio, 25-11-921. (L 24756)

UNIÃO 815 (L 24740)

RIO MENSAGEIRO

Junto a este jornal — Entrega volumes a domicilio e recados urgentes e garantidos. Telephone Central 58. (L 23438)

Casas a prestações

Vende-se uma casa de recente construcção, em dois pavimentos, com tres quartos em cima, banheira de ferro esmaltado, agua quente e fria, copa, cozinha, quarto para creados, bom quintal murado, gradil de ferro, por 30 contos, sendo 9 á vista e o resto em prestações de 350$000 mensaes, sem juros. Está situada em Olaria, a tres minutos da estação.

Outra, nas mesmas condições, com todas as commodidades e conforto, tendo um bom terraço, tambem dois pavimentos, por 28 contos, sendo 8 á vista e o restante em prestações de 350$000 mensaes, sem juros. Está no saluberrimo bairro da Penha, tambem a tres minutos da estação.

Outra ainda na Penha, de um só pavimento, com dois quartos, duas salas, cozinha, banheiro, ainda nova, por 15 contos, sendo 6 á vista e o restante em prestações mensaes de 180$000, sem juros.

Mais duas, em Olaria, com dois quartos, duas salas, cozinha, W. C., etc., por 11 contos cada uma, sendo 4 á vista e o restante em prestações de 150$000 mensaes, sem juros. Todas as propriedades estão em optimas condições e são vendidas em virtude de proxima mudança do proprietario para fóra desta capital. Negocios directos com os pretendentes. Tratar e informações com o proprietario, á rua Rodrigo Silva n. 8, sobrado. (6427)

"915 Homœopatha"

EM TABLETTES

Dynamisação em primeira centesimal do 914 (Néo-Salvarsan), pelo pharmaceutico Theophilo de Andrade. Empregado contra a SYPHILIS em todas as suas manifestações, taes como: rheumatismo, feridas, manchas da pelle, eczemas, empingens, espinhas, escrophulas, darthros, erysipelas, bubões, tumores, etc. Não tem dieta. Preço: 2$500. Granado & C.ª, 1º de Março, 14; Casa Huber e rua Uruguayana 91. (6780)

CASA MOBILADA

Aluga-se uma elegante e confortavel casa á rua Copacabana, com todo o necessario para uma familia de tratamento. Trata-se na administração desta folha. As chaves estão na rua Barcellos n. 41. (5946)

COSTUREIRAS

Precisam-se de costureiras e bordadeiras na officina do PARAISO DAS CREANÇAS, rua 7 Setembro 131. (6951)

AULAS DE CÔRTE

Chapéos e vestidos, methodo simples e rapido, curso completo em tres mezes, sendo o ultimo gratuito e com direito a pratica, no atelier de Mme. VIVI, rua Sete de Setembro n. 135, 2º andar. Telephone Central 547. (6369)

Breve—A historia real da Russia moderna
A Russia Vermelha
Drama — Ficção e Verdade

ODEON
PROGRAMMA
COMPANHIA BRAZIL CINEMATOGRAPHICA presidente F. SERRADOR.

BREVE
A Illusão do Mundo
Super—Producção
Um assombro!

Continuamos a dar hoje este programma magnifico, em que ha um trabalho de

POLA NEGRI

A genial artista polaca, no film emocionante

CULPA E REMORSOS

em que vemos vibrar a sua alma artistica, dando-nos todas as harmonias de uma alma apaixonada, em que ha alegria e luto, culpa e ciumes, remorsos, bondade, maldade...

E' a psychologia feminina estudada pela grande artista

MODAS DE PARIS e outras novidades mundiaes, no ultimo numero de

GAUMONT ACTUALIDADES

MUTT E JEFF nos dão — Viajantes originaes

Segunda-feira - Mais 2 episodios de - OS MYSTERIOS DE PARIS

BREVE — Esta maravilha que attrahirá todos

OS TRES MOSQUETEIROS

Maravilhoso trabalho em 12 capitulos da PATHE' CONSORTIUM, extrahido da obra monumental do immortal ALEXANDRE DUMAS, pai

DOUGLAS FAIRBANKS, de passagem em PARIS, assistiu aos **TRES MOSQUETEIROS** e diz:

A mise-en-scène, as decorações, os costumes, tudo é soberbo e os artistas são admiraveis — Realmente os artistas francezes têm grande talento e isto eu vos asseguro, com toda a sinceridade e não por camaradagem.

Francisco Serrador e seu filho David Serrador

Embarcando hoje no vapor "Avaré", com destino aos Estados Unidos, Inglaterra, França, Allemanha, Austria, Italia, Hespanha e Portugal, despedem-se por meio desta de todos os seus amigos, e offerecem os seus prestimos naquelles paizes, durante a permanencia nos mesmos.

Rio de Janeiro, 26 de Novembro de 1921.

Endereço em New York:
Nos mezes de Dezembro e Janeiro
A/c Pan American Trading Co.
490 - Broome Street

Endereço em Paris:
Fevereiro e Março
Henry Levy
Rue Paradis, 22.

CINEMA AVENIDA

Segunda-feira
Bryant Washburn, em
OS PECCADOS DE SANTO ANTONIO

HOJE, um artista ultra-glorioso, o eminente e sempre extraordinario

WILLIAM S. HART

num film admiravel da sempre gloriosa PARAMOUNT-ARTCRAFT, a detentora dos triumphos colossaes

UM AMIGO PRECIOSO

5 actos em que o grande actor nos mostra uma nova face do seu prodigioso talento

A historia curiosa de um forte, que acaba herdando uma loja de modas, em Nova York. Um romance de amor e de desinteresse illimitado.

Extra, os sempre curiosos **Desenhos Animados Paramount**

Quarta-feira, 30, uma nova e prodigiosa super-producção Paramount-Artcraft

A RODA DA FORTUNA

que pertence á serie de lavores devidos ao genio de **George Fitzmaurice**. Um super-film que causou funda sensação nos Estados Unidos. A renovação do exito formidavel de **Idolos de Barro**, de **Direito de Amar**, de **Dansarina Incognita**

WILLIAM RUSSELL — FOX FILM —

PATHE'

SEGUNDA-FEIRA *TOM MOORE*

HOJE HOJE

WILLIAM RUSSELL

O sympathico e romantico actor da FOX, no drama original, curioso, completamente fóra do commum:

O Club dos Soturnos

V actos FOX FILM

WILLIAM RUSSELL encarna com a sua força pouco vulgar um «Zé Ninguem»

«Todo homem acalenta em sonho uma mulher ideal... e ao menor chamado, por mais inverosimil que seja a aventura arrisca a propria vida por essa mulher...a Unica Mulher!...»

EXTRA: O grande successo comico desta semana pelo famoso excentrico cyclista **AL ST. JOHN**—Os dois actos Sunshine Fox: **O GRANDE SEGREDO.**

SEGUNDA-FEIRA - Mais uma obra prima da GOLDWIN

O grande artista da laureada fabrica:

Tom Moore

o D. Juan Moderno, o conquistador profissional no drama de alto cothurno:

Nos bastidores da Aristocracia

V actos GOLDWIN, impeccaveis.

TOM MOORE

no papel de Marquez de Quez, celibatario, moço e conquistador, julgando-se invulneravel ao matrimonio, sente-se após mil aventuras, ferido de morte pelo Deus Cupido e regenera-se pela innocencia e ingenuidade de uma encantadora menina

SEGUNDA-FEIRA a GOLDWIN marca um grande triumpho e **TOM MOORE** registra um successo.

HOJE HOJE
Dia chic — Sessões da Moda

PARISIENSE

O cinema tradicional da elegancia

Oh! Mulheres, Mulheres!...

Vois sois a perdição dos homens e a delicia da vida...

SUCCESSO! REALART

Walter Hiers — Bébé Daniels — Harrison Ford

e mais a comedia em 2 actos

O VALOR DO DOLLAR

Horario: — 1 hora; 1,40; 2; 2,40; 3; 3,40; 4; 4,40; 5; 5,40; 6; 6,40; 7; 7,40; 8; 8,40; 9; 9,40; 10; 1040.

2ª FEIRA

Um prodigioso artista LEWIS SARGENT

cuja physionomia expressiva estampamos ao lado, tem apenas 12 annos e é um artista de renome nos Estados Unidos

Sua actuação em

Alma da Juventude

magnifico film «REALART» é assombroso de vivacidade e realismo.

Lila Lee, Clyde Filmore e **Sylvia Ashton** e o celebre juiz **Ludsey** secundam-no nesse film que emociona e interessa a todos que o assistem.

Rialto

AGENCIA GERAL CINEMATOGRAPHICA
TELEPHONE 3870 CENTRAL

Segunda-feira
Uma artista deliciosa, uma interprete encantadora
MILL FLEURS
—EM—
AS TRES PRIMAVERAS

HOJE, continuação do colossal exito do grande, do eminente actor

LE BARGY

EM

A VOZ DO SANGUE

Uma obra lancinante. Um film magistral. A evidente demonstração do renascimento da arte cinematographica franceza

No dia 15 de Dezembro, emfim, a mais extraordinaria das super-producções allemãs

Mme. Sans-Gêne Colossal desenvolvimento da peça celebre de Victorien Sardou. Interprete principal, a gloriosa **ELLEN RICHTER**

CINEMA IRIS

Propriedade de J. CRUZ JUNIOR
Rua da Carioca ns. 49 e 51

Um programma simplesmente admiravel — Um espectaculo grandioso, que tem dado ao IRIS enchentes mais que justas, pois que não ha outro igual no Rio

3 grandes e grandiosos films — O maior successo!

Mabel Normand

uma das melhores e mais bellas artistas, em

Flor de Maio

Um drama que é uma belleza. — Romance encantador, em 5 partes, da grande marca GOLDWIN

Georgn Larkin

é um dos actores que até a nós tem revelado e é magnifico em

A' CAÇA DO DESVAIRADO

5 actos, cujos triumphos cabem a esta outra grande marca de fama **UNIVERSAL**

Amanhã — Somente na matinée — podereis ainda ver **ROLLEAUX** — nos dois primeiros episodios do grande film de aventuras da Universal — **O Sineto de Satanaz.** (24773)

CINEMA IDEAL

O melhor cinema da America do Sul. Proprietario M. Pinto.

Primeiro exhibidor no Brasil dos famosos trabalhos da FOX e PARAMOUNT!

HOJE Um programma a todo superior pela quantidade, variedade e qualidade!

Cabe-nos a honra de apresentar o grande film da Paramount-Artcraft na ultima producção do inimitavel artista **WILLIAM S. HART**

O incomparavel personificador da audacia inquebrantavel dos arrojados cow-boys do lendario Far-West mais uma vez magnifico no film

UM AMIGO PRECIOSO

5 lindos e sensacionaes actos desenrolados ante um romance de aventuras de empolgante enredo!

Exhibimos mais da apreciavel **Fox-Film** um bello film do qual é interprete o querido artista

William Russell

Vulto já em destaque e preferido nas platéas do Rio pela sobriedade do gesto que lhe é tão peculiar o que mais uma vez se comprova em **O CLUB dos SOTURNOS**

5 actos de original e admiravel encenação!

Exhibimos mais ainda uma charge muito pittoresca pelos impagaveis MUTT E JEFF.

SEGUNDA-FEIRA — Outro successo sem egual! — BRYANT WASHBURN, o famoso comediante da PARAMOUNT, em "PECCADOS DE SANTO ANTONIO" — 5 actos extraordinarios — CLYDE COOCK, o celebre comico da FOX num film hilariantissimo, o "CAÇADOR" — 2 actos da SUNSHINE, e o grande film portuguez, da actualidade O ULTIMO MOVIMENTO REVOLUCIONARIO EM PORTUGAL — 2 actos de flagrantes visões lusitanas!

Segunda Feira, 28, o maximo das emoções, **O Jockey da morte** por **N. Nielsen**

CINEMA CENTRAL

5ª Feira 1, J Warren Kerrigan e Fritz Brunetto em «Faisca viva» Film extra da Empresa Pinfildi

Avenida Rio Branco 166, Empresa Pinfildi — Tel 4218 C.

HOJE dia chic dedicado ás exmas. familias cariocas

MABEL NORMAND

a mais alegre e mais viva das actrizes americanas no film

FLOR DE MAIO

5 actos de scenas magistraes repletas de humorismo e emol durando um doce romance de amor, onde Mabel Normand tem a mais completa das suas creações artisticas

Para locação desto film dirijam-se a C. Biekarck & C- Rua da Misericordia n. 34

Completa o programma

UMA VIAGEM A' LUA interessante film

e os Desenhos animados da Goldwin. Preços: Camarotes 6$000; Poltronas 1$500 Balcões 1$000

NOTA IMPORTANTE — O Cinema Central, provido de 33 portas e janellas é o unico que offerece aeração natural, resguardando os espectadores das intemperies..

Dia 8 — A mais assombrosa creação cinematographica dos nossos dias — DANTON, por Emil Jemmings.
Amanhã e domingo — despedida de Baptista Junior.

HOJE e amanhã dois ultimos dias de

BAPTISTA JUNIOR

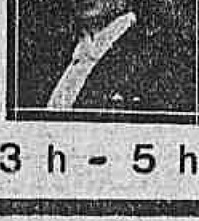

que apresentará numeros ineditos nas sessões de 4 h, 830 e 10 horas

Amanhã **BAPTISTA JUNIOR**

dedica duas sessões da matinée á petizada

3 h - 5 h e á noite 8 e 10 horas. despedida. Perços de cinema

DECLA BIOSCOP

CINE PALAIS

ROMBAUER & Cia

HOJE e Amanhã —:— Ultimas exhibições do grande successo da semana

Cupido e o Foot-ball

OU

O RAPTO DA PRINCEZA DOS DOLLARS

que é interpretado pela formosa

LOTTE LORRING

Segunda-feira :: SERAJEWO

A cidade em que foi assassinado o herdeiro do throno da Austria-Hungria, é o titulo do film que narra justamente este tragico attentado e os seus antecedentes.

Todos sabem que foi a tragedia de SERAJEWO, que deu origem á guerra hedionda que ensanguentou a Europa e enlutou o mundo inteiro, mas a causa verdadeira do attentado, poucos conhecem, e é isto que o film nos vae mostrar na plenitude da realidade.

O anarchismo que destruiu thronos seculares, e que aterrorisou a Europa e ameaça a cada momento a paz no mundo, teve o seu primeiro acto de violencia nas ruas de SERAJEWO, banhadas pelo sangue do herdeiro de Francisco José.

E no mesmo programma uma comedia interessante, da UNIVERSAL FILM, em dois actos magistraes, onde a intelligencia domesticada do rei dos animaes, amedronta os demais personagens do film para fazer rir a platéa.

O seu titulo: SIGA-SE O ESPECTACULO!